COMUNE DI RICCIONE

Provincia di Rimini

TAVOLA DEI VINCOLI

TV027

RUE - Regolamento Urbanistico Edilizio

Variante 2016

TAVOLA DEI VINCOLI

Elaborato n. TV027

Piano Provinciale di Localizzazione dell'Emittenza Radio e Televisiva (PLERT)

Impianti di collegamento (antenne) per l'emittenza radio e televisiva

Documento prodotto in originale informatico e firmato digitalmente ai sensi dell'art. 20 del Codice dell'Amministrazione Digitale (D.Lgs. n° 82/2005) e successive modificazioni.

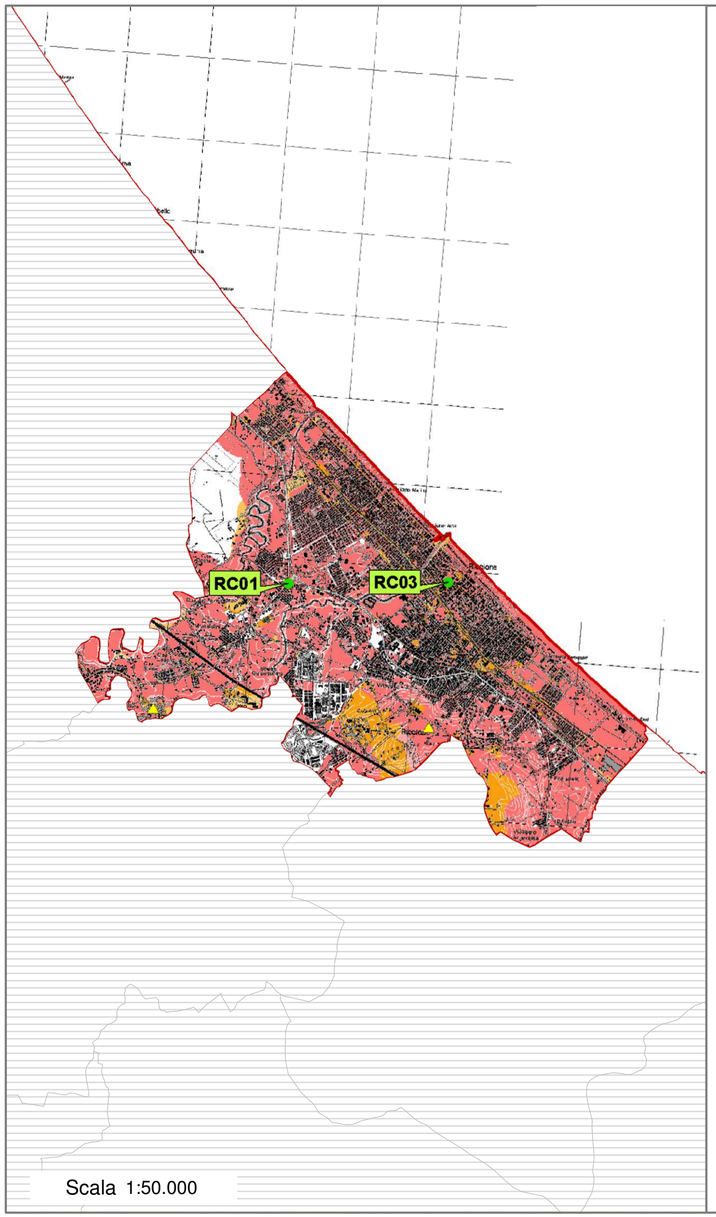

Scala 1:50.000

LEGENDA

- Confini comunali
- Beni culturali
- Fascia di attenzione di 500 m dal confine provinciale
- Divieti L.R.30/2000
- Divieti PTCP - PAI
- Limitazioni paesaggistico-ambientali PTCP - Dlgs.42/04
- Rischi paesaggistico-ambientali PTCP - PAI
- Impianti di collegamento
- Impianti di diffusione radio
- Impianti di diffusione tv
- AA00 Siti nazionali (a1)
- AA00 Siti non nazionali e localizzazione impianti di collegamento confermati (a2, e)
- AA00 Siti in permanenza temporanea (b)
- AA00 Siti non confermati (d1, d2)
- Siti di progetto
- R Siti da risanare (c2)
- Perimetro dei siti nazionali e degli ambiti di risanamento