

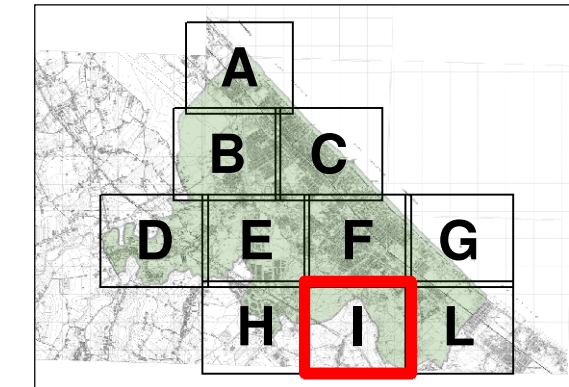

RUE

REGOLAMENTO URBANISTICO EDILIZIO

TAVOLA 1
ARTICOLAZIONE DEGLI AMBITI URBANI
IN ZONE E TRASFORMAZIONI TERRITORIALI



QUADRO D'UNIONE TAVOLE

Il Sindaco DANIELE IMOLA
L'Assessore all'Urbanistica LORETTA VILLA
Il Segretario Generale FRANCESCO SARACINO
Il Dirigente GUGLIELMO ZAFFAGNINI

OTTOBRE 2008 SCALA 1:2.000 UFFICIO DI PIANO

ADOZIONE:
Delibera di Consiglio Comunale
n° 6 del 20/02/2008.

APPROVAZIONE:
Delibera di Consiglio Comunale
n° 57 del 11/08/2008

UFFICIO DI PIANO:
Ing. Guglielmo Zaffagnini
Avv. Enzo Castellani
Arch. Daniele Mazza
Dott. Maria Grazia Giannetti
Geom. Saul Matteo Saponi
Geom. Terloni Delmo

COLLABORAZIONI:
RESTITUZIONE GRAFICA E RICERCA DATI
Geom. Sara Innocenti
Arch. Massimo Manenti

COLLABORAZIONI ESTERNE
AREA SUD E VINCOLI ARTISTICI E STORICI:
Università degli Studi di Firenze - Facoltà di Architettura
Dipartimento di Progettazione dell'Architettura
Prof. Loris Macci

GEOLOGO:
Dott. Vannoni Fabio (GEOPROGET - Riccione)

NORME TECNICHE DI ATTUAZIONE:
Arch. Rudi Fallaci (TECNICOOP s.c.r.l. - Bologna)

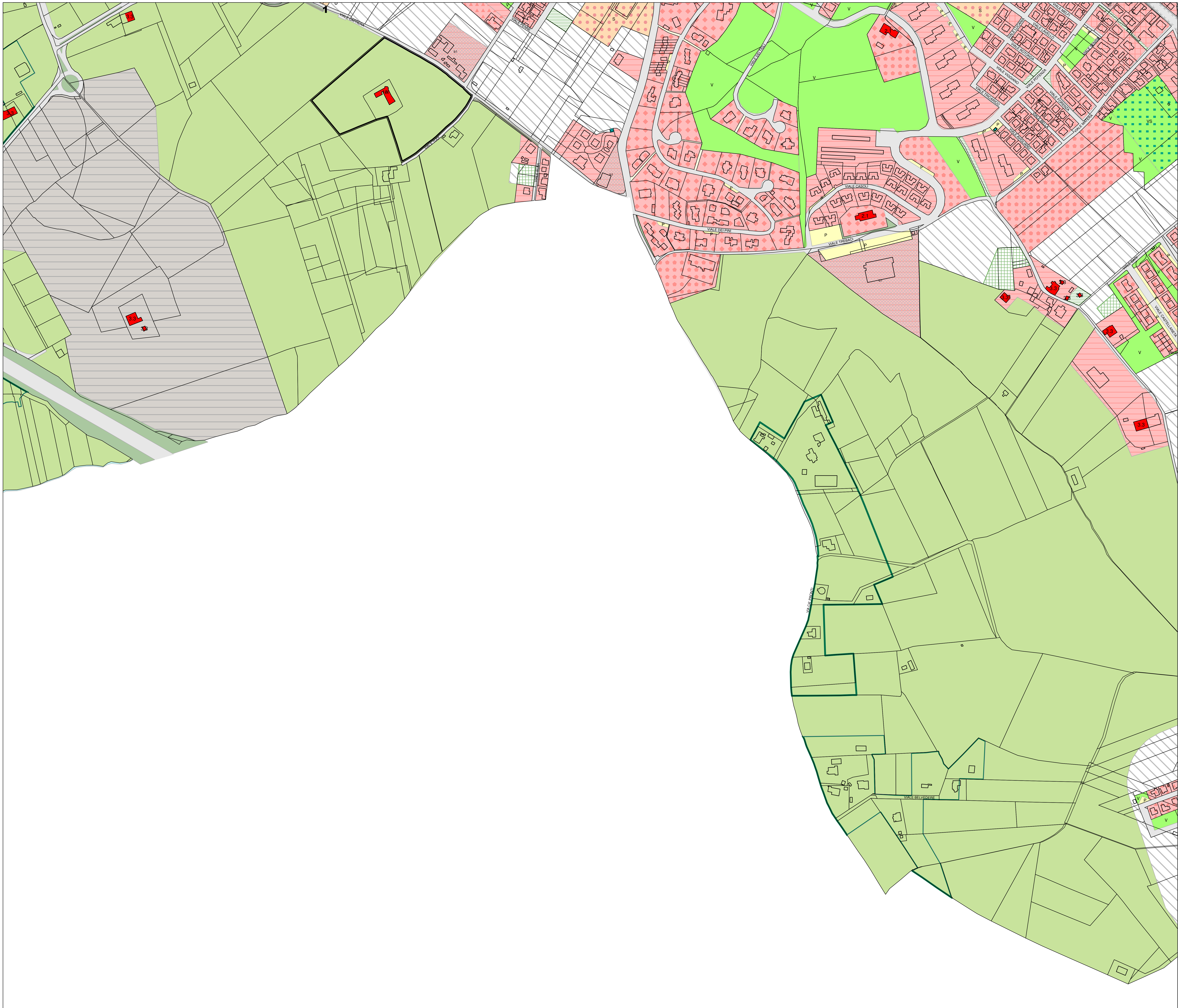

STESURA COORDINATA (vedi comma 4 art. 33 L.R. 20/2000) A SEGUITO DEI SEGUENTI ATTI DI:
MODIFICA DEL RUE (art. 33 e 34 della L.R. 20/2000);
RETTIFICA E DI ADEGUAMENTO CARTOGRAFICI;
AGGIORNAMENTO CARTA CATASTALE DI BASE (cfr art. 1.1.10 Norme di Attuazione del RUE).

N° Ordine	TITOLO E TIPO DI ATTO	CRONOLOGIA DELLE MODIFICHE CARTOGRAFICHE AL RUE:		
		ADOZIONE atto e data	APPROVAZIONE atto e data	ENTRATA IN VIGORE data
1	vedi n° 1 nella pagina "cronologia delle modifiche normative e cartografiche" della parte prima - NORME - del RUE	-	-	-
2	vedi n° 2 nella pagina "cronologia delle modifiche normative e cartografiche" della parte prima - NORME - del RUE	-	-	-
3	VARIANTE AL REGOLAMENTO URBANISTICO ED EDILIZIO APPROVATO CON DELIBERA DI C.C. N° 57 DEL 11/08/2008 denominata "Area in Viale Monte Rosa ed area compresa tra i viali Rubicone, Ticino e Reno"	Delibera di C.C. n° 55 del 29/09/2011	Delibera di C.C. n° 4 del 16/02/2012	29/02/2012 data di pubblicazione sul GURJENT
4	VARIANTE AL REGOLAMENTO URBANISTICO ED EDILIZIO (RUE) AI SENSI DELL'ART. 33, COMMA 4BIS DELLA L.R. N. 20/2000 E S. M. E I. denominata: "Variante specifica 2013"	Delibera di C.C. n° 37 del 04/07/2013	Delibera di C.C. n° 21 del 07/04/2014	

