

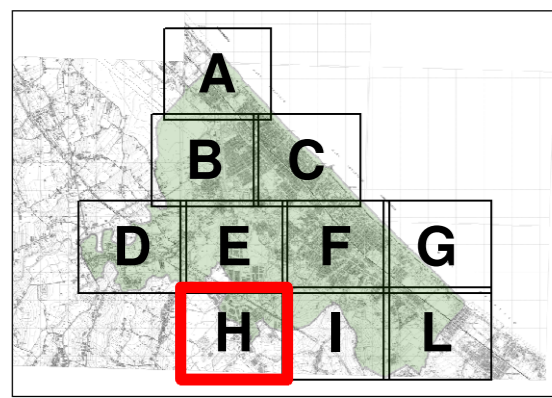

**RUE**

REGOLAMENTO URBANISTICO EDILIZIO

TAVOLA 1  
ARTICOLAZIONE DEGLI AMBITI URBANI  
IN ZONE E TRASFORMAZIONI TERRITORIALI



QUADRO D'UNIONE TAVOLE

Il Sindaco DANIELE IMOLA  
L'Assessore all'Urbanistica LORETTA VILLA  
Il Segretario Generale FRANCESCO SARACINO  
Il Dirigente GIULIELMO ZAFFAGNINI

OTTOBRE 2008	SCALA 1:2.000	UFFICIO DI PIANO
ADOZIONE: Delibera di Consiglio Comunale n° 6 del 20/02/2008.	APPROVAZIONE: Delibera di Consiglio Comunale n° 57 del 11/08/2008	

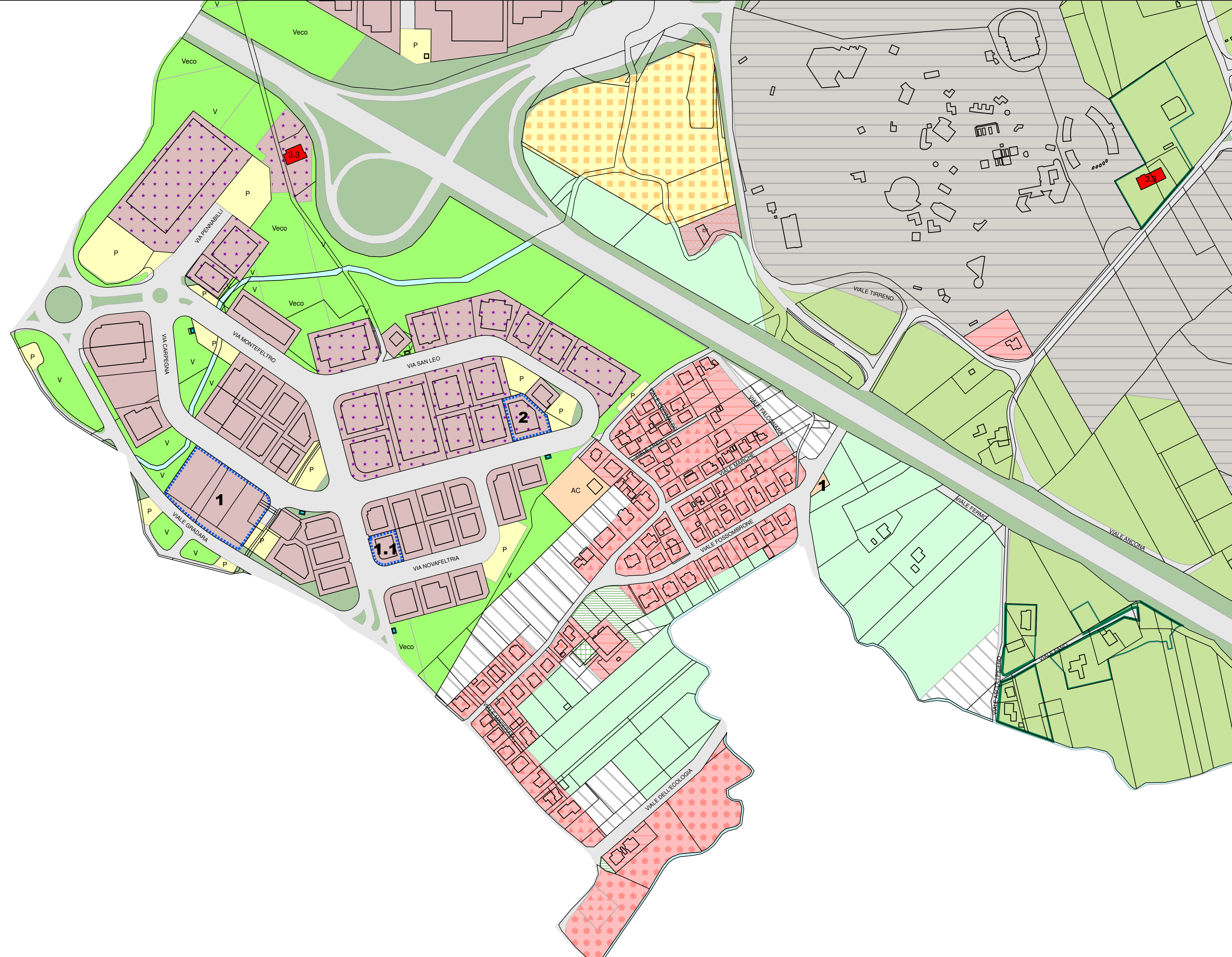

UFFICIO DI PIANO:  
Ing. Guglielmo Zaffagnini  
Avv. Enzo Castellani  
Arch. Daniele Mazza  
Dott. Maria Grazia Giannetti  
Geom. Saul Matteo Saporiti  
Geom. Tintoni Delmo

COLLABORAZIONI:  
RESTITUZIONE GRAFICA E RICERCA DATI  
Geom. Sara Innocenti  
Arch. Massimo Manenti

COLLABORAZIONI ESTERNE  
AREA SUD E VINCOLI ARTISTICI E STORICI:  
Università degli Studi di Firenze – Facoltà di Architettura  
Dipartimento di Progettazione dell'Architettura  
Prof. Loris Macoi

GEOLOGO:  
Dott. Vannoni Fabio (GEOPROGET – Riccione)

NORME TECNICHE DI ATTUAZIONE:  
Arch. Rudi Fallaci (TECNICOOP s.c.r.l. – Bologna)

STESURA COORDINATA (vedi comma 4 art. 33 L.R. 20/2000) A SEGUITO DEI SEGUENTI ATTI DI:  
MODIFICA DEL RUE (artt. 33 e 34 della L.R. 20/2000);  
RETTIFICA E DI ADEGUAMENTO CARTOGRAFICI;  
AGGIORNAMENTO CARTA CATASTALE DI BASE (cfr art. 1.1.10 Norme di Attuazione del RUE).

N° D'ordine	TITOLO E TIPO DI ATTO	CRONOLOGIA DELLE MODIFICHE CARTOGRAFICHE AL RUE:		
		ADOZIONE atto e data	APPROVAZIONE atto e data	ENTRATA IN VIGORE data
1	vedi n° 1 nella pagina "cronologia delle modifiche normative e cartografiche" della parte prima - NORME - del RUE	-	-	-
2	vedi n° 2 nella pagina "cronologia delle modifiche normative e cartografiche" della parte prima - NORME - del RUE	-	-	-
3	VARIANTE AL REGOLAMENTO URBANISTICO ED EDILIZIO APPROVATO CON DELIBERA DI C.C. N° 57 DEL 11/08/2008 denominata: "Area in Viale Monte Rosa ed area compresa tra i Viali Rubicone, Tacino e Reno"	Delibera di C.C. n° 55 del 28/09/2011	Delibera di C.C. n° 4 del 16/02/2012	29/02/2012
4	VARIANTE AL REGOLAMENTO URBANISTICO ED EDILIZIO (RUE) AI SENSI DELL'ART. 33, COMMA 4BIS DELLA L.R. N. 20/2000 E S. M. E. I. denominata: "Variante specifica 2012"	Delibera di C.C. n° 27 del 04/07/2013	Delibera di C.C. n° 21 del 07/04/2014	18/06/2014
5	VARIANTE AL REGOLAMENTO URBANISTICO ED EDILIZIO (RUE) AI SENSI DELL'ART. 33, COMMA 4BIS DELLA L.R. N. 20/2000 E S. M. E. I. denominata: "Variante specifica 2016"	Delibera di C.C. n° 2 del 29/02/2016	Delibera di C.C. n° 32 del 07/11/2016	

