



COMUNE DI RICCIONE

Provincia di Rimini

TVO24 TAVOLA DEI VINCOLI

RUE - Regolamento Urbanistico Edilizio

Variante 2016

TAVOLA DEI VINCOLI

Elaborato n. TVO24

Fasce di rispetto delle infrastrutture  
Servitù Militari

COMANDO MILITARE ESERCITO  
"EMILIA ROMAGNA"

Via Urbana nr. 8 - 40123 BOLOGNA -

SERVITÙ MILITARE IMPOSTA NEL  
COMUNE DI RICCIONE (RN)

INDICAZIONE EFFETTIVA DEGLI IMMOBILI  
SOGGETTI A SERVITÙ MILITARE ALLEGATO AL DECRETO DEL  
COMANDANTE DEL CME "EMILIA ROMAGNA"

NR.28 DATATO 11/05/2012

DATI CATASTALI RILEVATI DAL  
FOGLIO NR. 4  
COMUNE DI RICCIONE (RN)

Rappresentazione finalizzata alla individuazione catastale effettiva degli immobili  
soggetti a Servitù Militare ed al conseguente calcolo degli indennizzi e dei  
contributi (D.Lgs. n.66/2010 Titolo VI Capo I Art.324).

BOLOGNA 11 MAG. 2012

IL COMANDANTE  
Gen. D. Antonio DE VITA



Documento prodotto in originale informatico e firmato digitalmente ai sensi dell'art. 20 del Codice dell'Amministrazione Digitale (D.Lgs. n° 82/2005) e successive modificazioni.

SIMBOLOGIA

	FRONTIERA EFFETTIVA DELL'IMMOBILE MILITARE
	FRONTIERA EFFETTIVA DI CALCOLO DEL DOMINIO DI SERVITÙ AI 30 mt.
	INDICAZIONE DELLA DIREZIONE DELLA PARTE DI TERRITORIO SOGGETTA A SERVITÙ

Scala 1:2.000

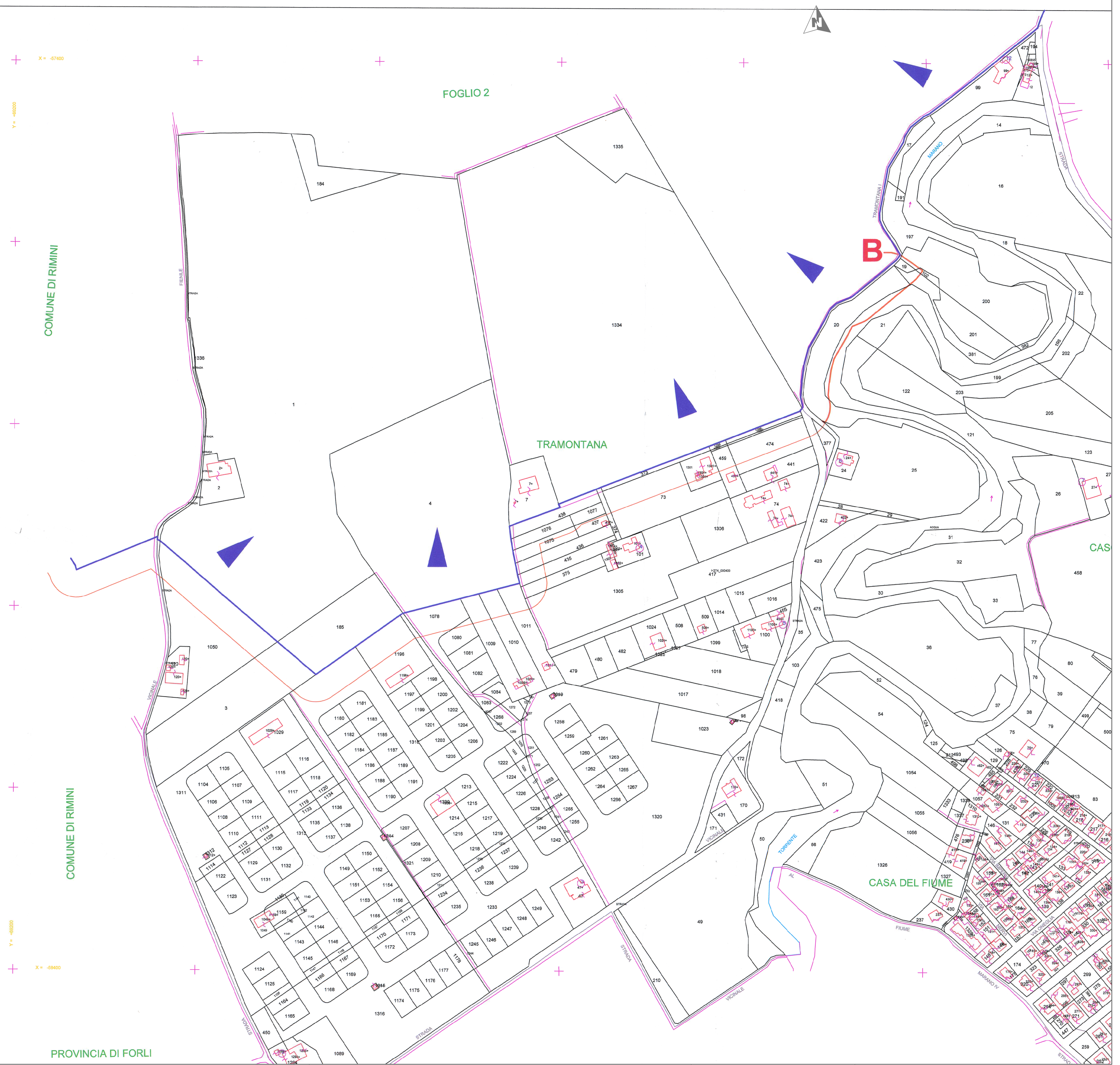

PROVINCIA DI FORLÌ