RICCIONE

RUE
Regolamento Urbanistico Edilizio

Variante 2016

PARTE SECONDA
- ALLEGATO L - bis -

PIANO DELLA LUCE: Schede Tecniche

Redatto in conformità al disposto di cui all'art. 4 della L.R. 19/2003
"Norme in materia di riduzione dell'inquinamento luminoso e di risparmio energetico"
e dalla collegata terza direttiva regionale di cui alla D.G.R. 1732/2015

TESTO COORDINATO

Documento prodotto in originale informatico e firmato digitalmente ai sensi dell'art. 20 del Codice dell'Amministrazione Digitale (D.Lgs. n° 82/2005) e successive modificazioni.

Settore Urbanistica - Edilizia privata – Ambiente - Servizio Urbanistica

STESURA COORDINATA (vedi comma 4 art. 33 L.R. 20/2000) A SEGUITO DEI SEGUENTI ATTI DI:

- MODIFICA DEL RUE (artt. 33 e 34 della L.R. 20/2000);
- RETTIFICA E DI ADEGUAMENTO CARTOGRAFICI;
- AGGIORNAMENTO CARTA CATASTALE DI BASE (cfr art. 1.1.10 Norme di Attuazione del RUE).

Numero d'ordine	TITOLO	Adozione	Approvazione	Entrata in vigore
		Atto e data	Atto e data	Data
1	Approvazione del piano triennale 2009/2011 delle valorizzazioni e alienazioni del patrimonio immobiliare – art. 58 D.L. 112/2008 convertito con modificazioni dalla Legge 06/08/2008 n° 133	– – – – – –	Del. di C.C. n° 12 del 26/03/2009	26/03/2009
	Modifica Atto C.C. n° 12 del 26/03/2009 ad oggetto: Piano triennale 2009/2011 delle alienazioni e valorizzazioni immobiliari secondo quanto previsto dall'art. 58 D.L. 112/2008 convertito con modificazioni nella L. 133/2008		Del. di C.C. n° 64 del 24/09/2009	
	Alienazione immobile sito in Riccione, Via Molari n° 5 (ex Scuola media Manfroni) – Approvazione della trattativa negoziata con la Ditta ARALE SRL di Santarcangelo. La deliberazione in oggetto, in relazione alle varianti urbanistiche integra le precedenti deliberazioni di C.C. n° 12 del 26/03/2009 e n° 64 del 24/09/2009.		Del. di C.C. n° 90 del 10/12/2009	10/12/2009
2	PRIMA VARIANTE AL REGOLAMENTO URBANISTICO ED EDILIZIO APPROVATO CON DELIBERAZIONE DEL C.C. N° 57 DEL 11/08/2008	Del. di C.C. n° 67 del 24/09/2009	Del. di C.C. n° 45 del 10/08/2010	29/09/2010
3	VARIANTE AL REGOLAMENTO URBANISTICO ED EDILIZIO APPROVATO CON DELIBERA DI C.C. N° 57 DEL 11/08/2008 denominata: "Area in Viale Monte Rosa ed area compresa tra i Viali Rubicone, Ticino e Reno"	Delibera di C.C. n° 55 del 29/09/2011	Delibera di C.C. n° 4 del 16/02/2012	29/02/2012
4	VARIANTE AL REGOLAMENTO URBANISTICO ED EDILIZIO (RUE) AI SENSI DELL'ART. 33, COMMA 4BIS DELLA L.R. N. 20/2000 E S. M. E I. denominata: "Variante specifica 2013"	Delibera di C.C. n° 37 del 04/07/2013	Delibera di C.C. n° 21 del 07/04/2014	18/06/2014
5	VARIANTE AL REGOLAMENTO URBANISTICO ED EDILIZIO (RUE) AI SENSI DELL'ART. 33, COMMA 4BIS DELLA L.R. N. 20/2000 E S. M. E I. denominata: "Variante specifica 2015"	Delibera di C.C. n°2 del 29/02/2016	Delibera di C.C. n° 32 del 07/11/2016	

SETTORE LAVORI PUBBLICI

Arch. Giovanni Morri

Ing. Maurizio Diotallevi

COLLABORAZIONI:

RESTITUZIONE GRAFICA

Arch. Vincenzo Pettazzoni

COMUNE DI
RICCIONE
PROVINCIA DI RIMINI

Settore Lavori Pubblici - Espropri - Servizi Tecnici

SCHEDA Dati Illuminotecnici	001
Numero identificativo quadro/rete/impianto	Q_001
Gestore / Fornitore	Hera Luce
Proprietario	Comune di Riccione
Zona Territoriale	Marano

armadio	ubicazione dell' armadio	
quadro comandi	Viale Manfroni, 1	
contatore enel	Viale Manfroni, 1	
Controllore Centralizzato di Flusso	Viale Manfroni, 1	
Potenza Contrattuale	7 kw	
Potenza Impegnata Realmente	7 kw	
Tensione di Alimentazione	Trifase - 380 V.	

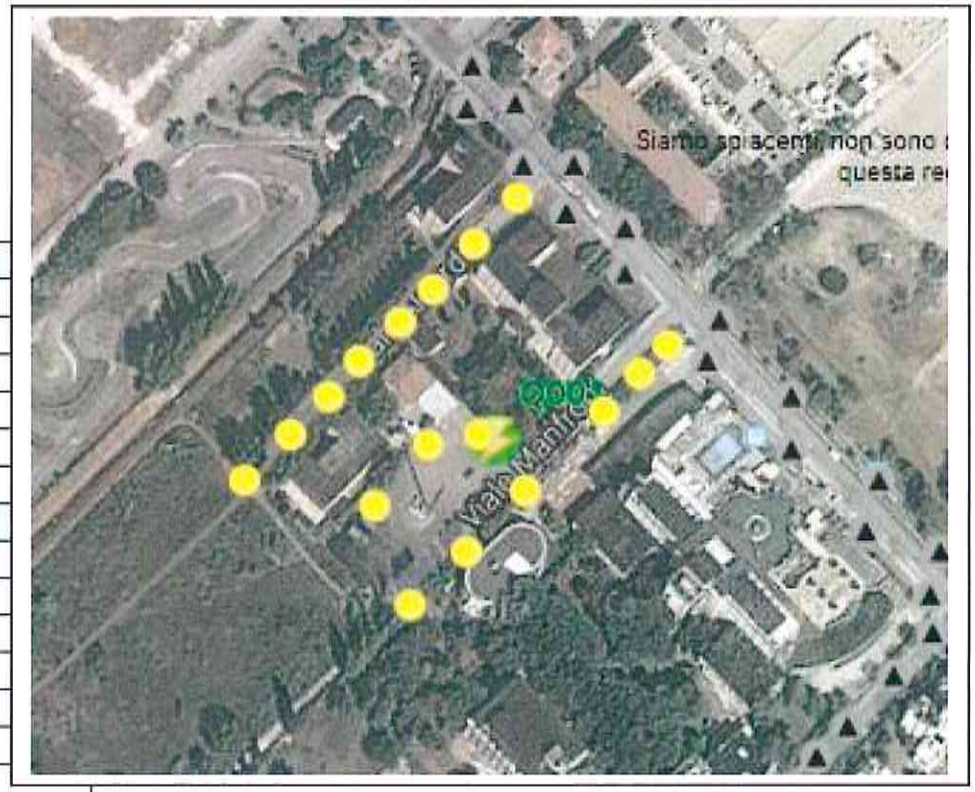

Strade alimentate	Quantità Punti lampade	Tipo sostegno	Tipo armatura	Tipo Lampada	Potenza Lampada (W.)	Distribuzione elettrica	Stato del sostegno	
Viale Manfroni	6	Palo rastremato (17)	RES (11) AG250 (6)	Sodio Ap (17)	250 (6) 100 (3) 70 (8)	Linea interrata	Perfette condizioni	
Piazzale Pratolini	3							
Viale Aleardi	8							
Totale >>	17	17	17	17	17			

viale V. Emanuele II, 2 - 47838 Riccione (RN)
T +39 0514 60 81 11 - F +39 0541 60 19 62
PEC: comune.riccione@legalmail.it - sito www.comune.riccione.rn.it
C.F./P.IVA 00324360403

COMUNE DI RICCIONE
PROVINCIA DI RIMINI

Settore Lavori Pubblici - Espropri - Servizi Tecnici

SCHEDA Dati Illuminotecnici	002	
Numero Identificativo quadro/rete/impianto	Q_002	
Gestore / Fornitore	Hera Luce	
Proprietario	Comune di Riccione	
Zona Territoriale	Marano	
armadio	ubicazione dell' armadio	
quadro comandi	Viale Panzini, 7	
contatore enel	Viale Panzini, 7	
Controllore Centralizzato di Flusso	Viale Panzini, 7	
Potenza Contrattuale	22 kw	
Potenza Impegnata Realmente	22 kw	
Tensione di Alimentazione	Trifase - 380 V.	

Strade alimentate	Quantità Punti lampada	Tipo sostegno	Tipo armatura	Tipo Lampada	Potenza Lampada (W.)	Distribuzione elettrica	Stato del sostegno	
Piazzale Deledda	2+2	Palo rastremato (110)	RES (90) Heras (14) Omnia (4) AG250 (21) Sfera500 (5) Proiettore (4)	Sodio Ap (120) Neon tub (14) Ioduri met. (4)	400 (4) 250 (16) 150 (5) 100 (95) 70 (4) 45 (14)	Linea interrata	Perfette condizioni	
Viale Angeloni	45							
Via Sciascia	5							
Via Panzini	15							
Via Satta	5							
Via Mantegazza	4							
Via Albertazzi	4							
continua								

viale V. Emanuele II, 2 - 47838 Riccione (RN)
T +39 0514 60 81 11 - F +39 0541 60 19 62
PEC: comune.riccione@legalmail.it - sito www.comune.riccione.rn.it
C.F./P.IVA 00324360403

Via Salgari	2							
Via Rucellai	7	*Vedi sopra*	*idem*	*idem*	*idem*	*idem*	*idem*	
Via Gozzano	26							
Viale Pirandello	21	palo rastremato (18) palo cilindrico (3)						
Totale >>	138	131	138	138	138			

COMUNE DI RICCIONE
PROVINCIA DI RIMINI

Settore Lavori Pubblici - Espropri - Servizi Tecnici

SCHEDA Dati Illuminotecnici	003	
Numero identificativo quadro/rete/impianto	Q_003	
Gestore / Fornitore	Hera Luce	
Proprietario	Comune di Riccione	
Zona Territoriale	Marano	
armadio	ubicazione dell' armadio	
quadro comandi	Viale G. D' Annunzio, ?	
contatore enel	Viale G. D' Annunzio, ?	
Controllore Centralizzato di Flusso	Viale G. D' Annunzio, ?	
Potenza Contrattuale	? kw	
Potenza Impegnata Realmente	? kw	
Tensione di Alimentazione	Trifase - 380 V.	

Strade alimentate	Quantità Punti lampada	Tipo sostegno	Tipo armatura	Tipo Lampada	Potenza Lampada (W.)	Distribuzione elettrica	Stato del sostegno	
Viale G. D' Annunzio tratto tra confine Rimini e ponte stradale sul Rio Marano	39	Palo rastremato (8) Palo cilindrico (39) Palo conico (10)	Caravelle (40) Heras (10) Lumada (3) RES (7)	Sodio AP (60)	250 (39) 150 (7) 70 (11)	Linea interrata	Buone condizioni	
Stradina LungoRio Marano tratto tra viale G. D' Annunzio e ponte di legno sul Rio Marano	7							
Piazzale Allende	10+4							
totale	60	57	60	60	60			

viale V. Emanuele II, 2 - 47838 Riccione (RN)
T +39 0514 60 81 11 - F +39 0541 60 19 62
PEC: comune.riccione@legalmail.it - sito www.comune.riccione.rn.it
C.F./P.IVA 00324360403

COMUNE DI RICCIONE
PROVINCIA DI RIMINI

Settore Lavori Pubblici - Espropri - Servizi Tecnici

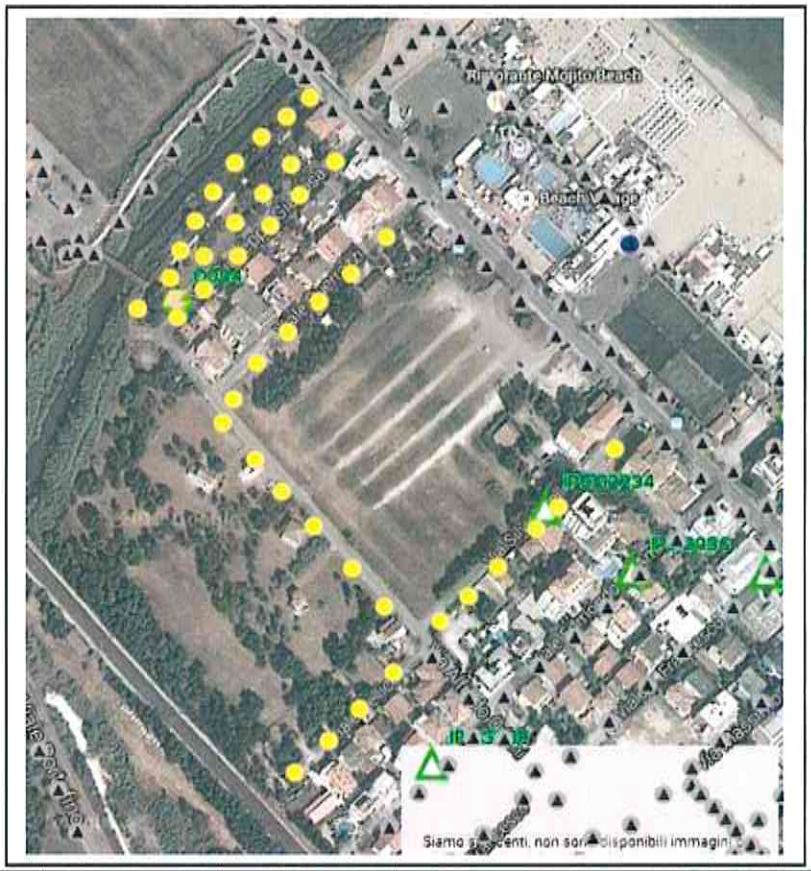

SCHEDA Dati Illuminotecnici	004	
Numero identificativo quadro/rete/impianto	Q_004	
Gestore / Fornitore	Hera Luce	
Proprietario	Comune di Riccione	
Zona Territoriale	Marano	
armadio	ubicazione dell' armadio	
quadro comandi	Viale Giacosa, 17	
contatore enel	Viale Giacosa, 17	
Controllore Centralizzato di Flusso	Viale Giacosa, 17	
Potenza Contrattuale	6 kw	
Potenza Impegnata Realmente	6 kw	
Tensione di Alimentazione	Trifase - 380 V.	

Strade alimentate	Quantità Punti lampade	Tipo sostegno	Tipo armatura	Tipo Lampada	Potenza Lampada (W.)	Distribuzione elettrica	Stato del sostegno	
Viale Oriani tratto tra ponte di legno sul Rio Marano e via Pellico	6+6	Palo rastremato (23) Palo cilindrico (6) Palo conico (12)	Sfera500 (6) Heras (12) XG (22) Proiettore (7)	Sodio Ap (35) Neon tub. (12)	400 (1) 250 (6) 150 (6) 100 (22) 45 (12)	Linea interrata	Perfette condizioni	
Via Giacosa	19							
Via Guerrazzi	6							
Via Pellico	10							
totale	47	41	47	47	47			

viale V. Emanuele II, 2 - 47838 Riccione (RN)
T +39 0514 60 81 11 - F +39 0541 60 19 62
PEC: comune.riccione@legalmail.it - sito www.comune.riccione.rn.it
C.F./P.IVA 00324360403

COMUNE DI RICCIONE
PROVINCIA DI RIMINI

Settore Lavori Pubblici - Espropri - Servizi Tecnici

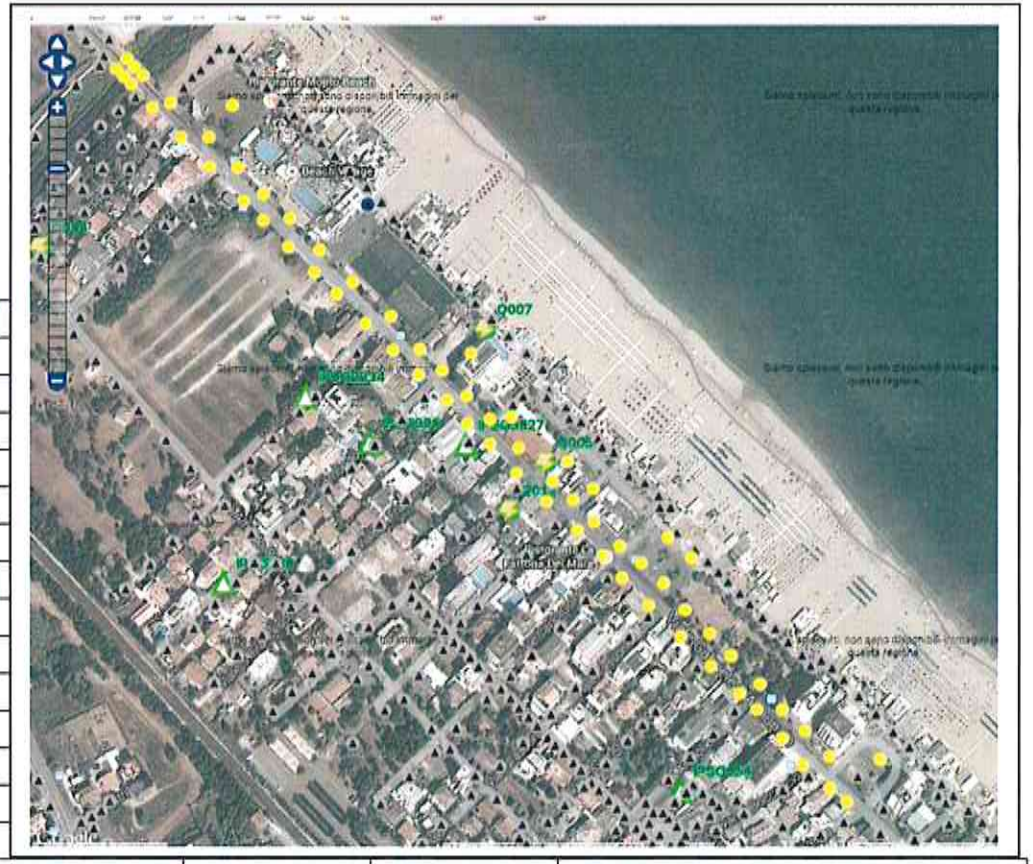

SCHEDA Dati Illuminotecnici	005
Numero identificativo quadro/rete/impianto	Q_005
Gestore / Fornitore	Hera Luce
Proprietario	Comune di Riccione
Zona Territoriale	Marano

armadio	ubicazione dell' armadio	
quadro comandi	Viale M. D' Azeglio, 5 (lato mare)	
contatore enel	Viale M. D' Azeglio, 5 (lato mare)	
Controllore Centralizzato di Flusso	Viale M. D' Azeglio, 5 (lato mare)	
Potenza Contrattuale	31 kw	
Potenza Impegnata Realmente	31 kw	
Tensione di Alimentazione	Trifase - 380 V.	

Strade alimentate	Quantità Punti lampada	Tipo sostegno	Tipo armatura	Tipo Lampada	Potenza Lampada (W.)	Distribuzione elettrica	Stato del sostegno	
Viale G. D' Annunzio tratto tra ponte sul Rio Marano e piazzale Giovanni XXIII	79	Artistico/Arredo (50) Palo rastremato (10) Palo cilindrico (0) Palo conico (8)	Grechi /nn (76) Lumada (14) Caravelle (2) Non noto/nn (12) XG (4)	Sodio AP (93)	250 (2) 150 (14) 140 (57) 100 (4) 60 (16)	Linea interrata	Perfette condizioni	
Piazzale Aldo Moro	6							
Piazzale Giovanni XXIII	4							
Via De Amicis	1							
Via D' Azeglio	1							
continua								

viale V. Emanuele II, 2 - 47838 Riccione (RN)
T +39 0514 60 81 11 - F +39 0541 60 19 62
PEC: comune.riccione@legalmail.it - sito www.comune.riccione.rn.it
C.F./P.IVA 00324360403

Via Fucini	1							
Via San Francesco	1							
totale	93	68	93	93	93			

COMUNE DI
RICCIONE
PROVINCIA DI RIMINI

Settore Lavori Pubblici - Espropri - Servizi Tecnici

SCHEDA Dati Illuminotecnici	007	
Numero identificativo quadro/rete/impianto	Q_007	
Gestore / Fornitore	Hera Luce	
Proprietario	Comune di Riccione	
Zona Territoriale	Alba	
armadio	ubicazione dell' armadio	
quadro comandi	Passeggiata Goethe	
contatore enel	Passeggiata Goethe	
Controllore Centralizzato di Flusso	Passeggiata Goethe	
Potenza Contrattuale	6 kw	
Potenza Impegnata Realmente	6 kw	
Tensione di Alimentazione	Trifase - 380 V.	

Strade alimentate	Quantità Punti lampada	Tipo sostegno	Tipo armatura	Tipo Lampada	Potenza Lampada (W.)	Distribuzione elettrica	Stato del sostegno	
Passeggiata Goethe (ex Viale G. D' Annunzio) tratto tra Piazza Neruda e piazza A. Moro	47	Palo rastremato (8) Palo cilindrico (39)	Brick-Quadra (39) AG250 (7) Proton (1)	Sodio AP (8) Led (39)	250 (5) 150 (3) 56 (39)	Linea interrata	condizioni perfette	
Totale >>	47	47	47	47	47			

viale V. Emanuele II, 2 - 47838 Riccione (RN)
T +39 0514 60 81 11 - F +39 0541 60 19 62
PEC: comune.riccione@legalmail.it - sito www.comune.riccione.rn.it
C.F./P.IVA 00324360403

COMUNE DI
RICCIONE
PROVINCIA DI RIMINI

Settore Lavori Pubblici - Espropri - Servizi Tecnici

SCHEDA Dati Illuminotecnici	008
Numero identificativo quadro/rete/impianto	Q_008
Gestore / Fornitore	Hera Luce
Proprietario	Comune di Riccione
Zona Territoriale	Centro Marina

armadio	ubicazione dell' armadio	
quadro comandi	Viale L. Ariosto, 12	
contatore enel	Viale L. Ariosto, 12	
Controllore Centralizzato di Flusso	Viale L. Ariosto, 12	
Potenza Contrattuale	30 kw	
Potenza Impegnata Realmente	30 kw	
Tensione di Alimentazione	Trifase - 380 V.	

Strade alimentate	Quantità Punti lampada	Tipo sostegno	Tipo armatura	Tipo Lampada	Potenza Lampada (W.)	Distribuzione elettrica	Stato del sostegno	
Lungomare della Libertà tratto tra piazzale del Porto e piazza Roma	533	Artistico/arredo (12) Palo cilindrico (77) Palo quadrato (1) Incasso (terra) (160)	Eltek/L355 (148) Bega/8945 (47) Bega/7474 (4) Bega/6196 (8) Bega/ nn (30) Neri / nn (12) Modus400 (3) Proiettore (3)	Sodio AP (77) Ioduri m. (30) Led (444)	250 (6) 150 (47) 70 (46) 35 (8) 0 (444)	Linea interrata	condizioni perfette	
Piazzale del Porto	6							

viale V. Emanuele II, 2 - 47838 Riccione (RN)
T +39 0514 60 81 11 - F +39 0541 60 19 62
PEC: comune.riccione@legalmail.it - sito www.comune.riccione.rn.it
C.F./P.IVA 00324360403

Giardini 11 Settembre	12							
Totale >>	551	250	255	551	551			

viale V. Emanuele II, 2 - 47838 Riccione (RN)
T +39 0514 60 81 11 - F +39 0541 60 19 62
PEC: comune.riccione@legalmail.it - sito www.comune.riccione.rn.it
C.F./P.IVA 00324360403

COMUNE DI RICCIONE
PROVINCIA DI RIMINI

Settore Lavori Pubblici - Espropri - Servizi Tecnici

SCHEDA Dati Illuminotecnici	009
Numero identificativo quadro/rete/impianto	Q_009
Gestore / Fornitore	Hera Luce
Proprietario	Comune di Riccione
Zona Territoriale	Alba

armadio	ubicazione dell' armadio	
quadro comandi	Viale U. Foscolo, 7	
contatore enel	Viale U. Foscolo, 7	
Controllore Centralizzato di Flusso	Viale U. Foscolo, 7	
Potenza Contrattuale	22 kw	
Potenza Impegnata Realmente	22 kw	
Tensione di Alimentazione	Trifase - 380 V.	

Strade alimentate	Quantità Punti lampada	Tipo sostegno	Tipo armatura	Tipo Lampada	Potenza Lampada (W.)	Distribuzione elettrica	Stato del sostegno	
Viale T. Tasso tratto da viale Verdi a via D' Azeglio	91	Artistico/arredo (88) Palo rastremato (3)	Heras (76) Neri /nn (12) XG (3)	Sodio AP (91)	100 (41) 70 (50)	Linea interrata	condizioni perfette	
Passeggiata Shakespeare tra piazza Giovanni XXIII e piazza Azzarita	32	Palo cilindrico (32)	Brick Quadra (32)	Led (32)	59 (32)	idem	idem	
totale	123	123	123	123	123			

viale V. Emanuele II, 2 - 47838 Riccione (RN)
T +39 0514 60 81 11 - F +39 0541 60 19 62
PEC: comune.riccione@legalmail.it - sito www.comune.riccione.rn.it
C.F./P.IVA 00324360403

COMUNE DI RICCIONE
PROVINCIA DI RIMINI

Settore Lavori Pubblici - Espropri - Servizi Tecnici

SCHEDA Dati Illuminotecnici	010
Numero identificativo quadro/rete/impianto	Q_010
Gestore / Fornitore	Hera Luce
Proprietario	Comune di Riccione
Zona Territoriale	Alba

armadio	ubicazione dell' armadio	
quadro comandi	Viale G. Mameli, 5	
contatore enel	Viale G. Mameli, 5	
Controllore Centralizzato di Flusso	Viale G. Mameli, 5	
Potenza Contrattuale	25 kw	
Potenza Impegnata Realmente	25 kw	
Tensione di Alimentazione	Trifase - 380 V.	

Strade alimentate	Quantità Punti lampada	Tipo sostegno	Tipo armatura	Tipo Lampada	Potenza Lampada (W.)	Distribuzione elettrica	Stato del sostegno	
Viale G. d' Annunzio tratto tra Piazzale Azzarita e via Verga	28	Artistico/arredo (4) Palo rastremato (8) Palo conico (35) Non noto /nn (3)	Caravelle (28) Modus250 (4) Urbis (6) Neri /nn (10) XG (7) Non noto/nn (3)	Sodio AP (58)	250 (39) 150 (2) 140 (3) 100 (11) 60 (3)	Linea interrata	condizioni perfette	
Piazzale Giovanni XXIII	1							
Via Petrarca	1							
Via Foscolo	1							
Via Alfieri	1							
Via Manzoni	1							
continua								

viale V. Emanuele II, 2 - 47838 Riccione (RN)
T +39 0514 60 81 11 - F +39 0541 60 19 62
PEC: comune.riccione@legalmail.it - sito www.comune.riccione.rn.it
C.F./P.IVA 00324360403

Via Mameli	1	*Vedi sopra*	*idem*	*idem*	*idem*	*idem*	*idem*	
Parcheggi fronte spiaggia tra via manzoni e via mameli	4							
Via Monteverdi	1							
Via Leopardi	1							
Piazzale Azzarita	18							
totale	58	50	58	58	58			

COMUNE DI RICCIONE
PROVINCIA DI RIMINI

Settore Lavori Pubblici - Espropri - Servizi Tecnici

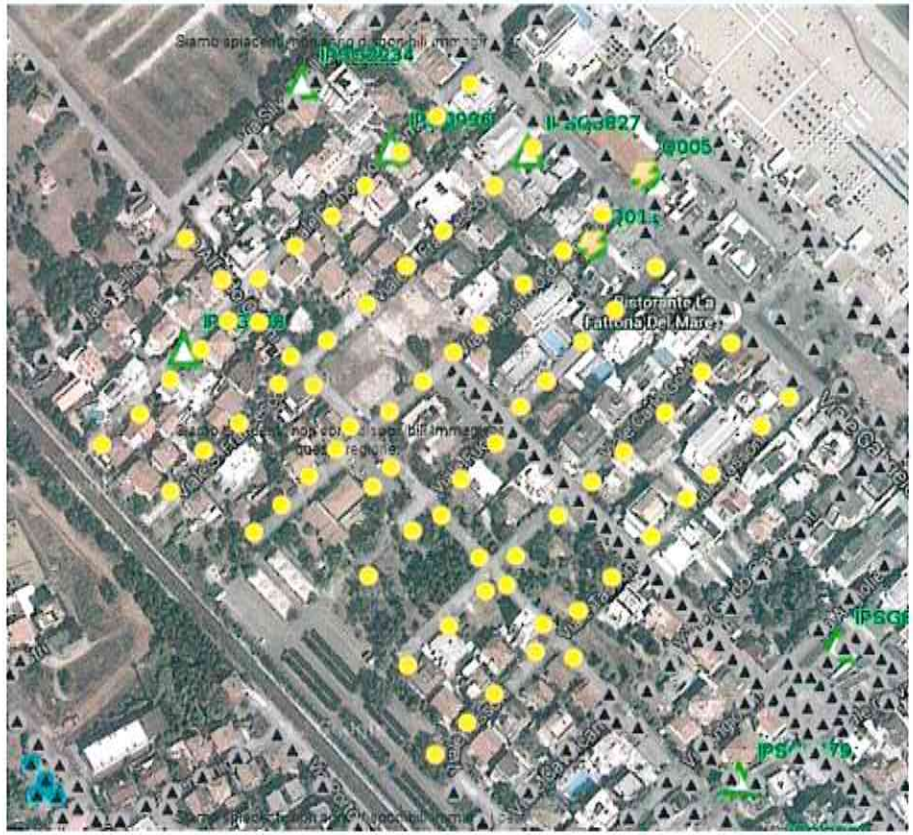

SCHEDA Dati Illuminotecnici	011
Numero identificativo quadro/rete/impianto	Q_011
Gestore / Fornitore	Hera Luce
Proprietario	Comune di Riccione
Zona Territoriale	Alba

armadio	ubicazione dell' armadio	
quadro comandi	Viale M. D' Azegio, 5	
contatore enel	Viale M. D' Azegio, 5	
Controllore Centralizzato di Flusso	Viale M. D' Azegio, 5	
Potenza Contrattuale	31 kw	
Potenza Impegnata Realmente	31 kw	
Tensione di Alimentazione	Trifase - 380 V.	

Strade alimentate	Quantità Punti lampada	Tipo sostegno	Tipo armatura	Tipo Lampada	Potenza Lampada (W.)	Distribuzione elettrica	Stato del sostegno	
Viale Oriani tratto da via Cavalcanti a via De Amicis	13	Palo rastremato (70) Palo cilindrico (6)	Sfera500 (29) XG (41) AG3 (6)	Sodio AP (76)	150 (12) 100 (64)	Linea interrata	condizioni perfette	
Via De Amicis	12							
Via San Francesco	10							
Via D' Azeglio	11							
Via Fucini	9							
continua								

viale V. Emanuele II, 2 - 47838 Riccione (RN)
T +39 0514 60 81 11 - F +39 0541 60 19 62
PEC: comune.riccione@legalmail.it - sito www.comune.riccione.rn.it
C.F./P.IVA 00324360403

Via Goldoni	10	*Vedi sopra*	*idem*	*idem*	*idem*	*idem*	*idem*	
Via Tassoni	11							
totale	76	76	76	76	76			

COMUNE DI RICCIONE
PROVINCIA DI RIMINI

Settore Lavori Pubblici - Espropri - Servizi Tecnici

SCHEDA Dati Illuminotecnici	012	
Numero identificativo quadro/rete/impianto	Q_012	
Gestore / Fornitore	Hera Luce	
Proprietario	Comune di Riccione	
Zona Territoriale	Alba	
armadio	ubicazione dell' armadio	
quadro comandi	Viale G. Verga, 31	
contatore enel	Viale G. Verga, 31	
Controllore Centralizzato di Flusso	Viale G. Verga, 31	
Potenza Contrattuale	13 kw	
Potenza Impegnata Realmente	13 kw	
Tensione di Alimentazione	Trifase - 380 V.	

Strade alimentate	Quantità Punti lampada	Tipo sostegno	Tipo armatura	Tipo Lampada	Potenza Lampada (W.)	Distribuzione elettrica	Stato del sostegno	
Viale Monti Tratto da via Foscolo a via Cavalcanti	7	Palo rastremato (87) Palo cilindrico (31) Palo conico (10)	XG (76) AG3 (7) Bega/ nn (32) Urbis (10) Heras (3) Proiettore (2)	Sodio AP (127) Neon (3)	100 (125) 70 (2) 45 (3)	Linea interrata	condizioni perfette	
Via Ungaretti	22							
Via Cavalcanti	17							
Via Angiolieri	11							
Via Boccaccio	15							
Via Verga	15							
continua								

viale V. Emanuele II, 2 - 47838 Riccione (RN)
T +39 0514 60 81 11 - F +39 0541 60 19 62
PEC: comune.riccione@legalmail.it - sito www.comune.riccione.rn.it
C.F./P.IVA 00324360403

Via Petrarca	10	*Vedi sopra*	*idem*	*idem*	*idem*	*idem*	*idem*	
Piazzale Sacco e Vanzetti	30							
Giardini Caduti di Nassirija	3							
totale	130	128	130	130	130			

COMUNE DI RICCIONE
PROVINCIA DI RIMINI

Settore Lavori Pubblici - Espropri - Servizi Tecnici

SCHEDA Dati Illuminotecnici	013	
Numero Identificativo quadro/rete/impianto	Q_013	
Gestore / Fornitore	Hera Luce	
Proprietario	Comune di Riccione	
Zona Territoriale	Alba	
armadio	ubicazione dell' armadio	
quadro comandi	Viale G. Mameli, 9	
contatore enel	Viale G. Mameli, 9	
Controllore Centralizzato di Flusso	Viale G. Mameli, 9	
Potenza Contrattuale	25 kw	
Potenza Impegnata Realmente	25 kw	
Tensione di Alimentazione	Trifase, 380 V.	

Strade alimentate	Quantità Punti lampada	Tipo sostegno	Tipo armatura	Tipo Lampada	Potenza Lampada (W.)	Distribuzione elettrica	Stato del sostegno	
Viale Mameli	13	Artistico/arredo (3) Palo rastremato (85)	XG (72) RES (8) AG3 (5) Neri/ nn (3)	Sodio AP (88)	100 (88)	Linea interrata	condizioni perfette	
Viale Alfieri	12							
Viale Manzoni	12							
Viale Foscolo	15							
Viale Leopardi	11							
Viale Monteverdi	9							
continua								

viale V. Emanuele II, 2 - 47838 Riccione (RN)
T +39 0514 60 81 11 - F +39 0541 60 19 62
PEC: comune.riccione@legalmail.it - sito www.comune.riccione.rn.it
C.F./P.IVA 00324360403

Viale Monti	16	*Vedi sopra*	*idem*	*idem*	*idem*	*idem*	*idem*	
totale	88	88	88	88	88			

viale V. Emanuele II, 2 - 47838 Riccione (RN)
T +39 0514 60 81 11 - F +39 0541 60 19 62
PEC: comune.riccione@legalmail.it - sito www.comune.riccione.rn.it
C.F./P.IVA 00324360403

COMUNE DI RICCIONE
PROVINCIA DI RIMINI

Settore Lavori Pubblici - Espropri - Servizi Tecnici

SCHEDA Dati Illuminotecnici	014	
Numero identificativo quadro/rete/impianto	Q_014	
Gestore / Fornitore	Hera Luce	
Proprietario	Comune di Riccione	
Zona Territoriale	Alba	
armadio	ubicazione dell' armadio	
quadro comandi	Viale G. Leopardi, 30	
contatore enel	Viale G. Leopardi, 30	
Controllore Centralizzato di Flusso	Viale G. Leopardi, 30	
Potenza Contrattuale	11 kw	
Potenza Impegnata Realmente	11 kw	
Tensione di Alimentazione	Trifase - 380 V.	

Strade alimentate	Quantità Punti lampada	Tipo sostegno	Tipo armatura	Tipo Lampada	Potenza Lampada (W.)	Distribuzione elettrica	Stato del sostegno	
Viale Dante Alighieri tratto da viale Verdi a via Scarlatti	21	Artistico/arredo (58) Palo rastremato (28) Palo conico (2)	AG3 (3) XG (18) Heras (66) Urbis (1)	Sodio AP (88)	250 (2) 150 (65) 100 (18) 70 (3)	Linea interrata	condizioni perfette	
Viale Verdi	40							
Viale Scarlatti	6							
Viale Aretino	9							
Viale Marenzio	3							
continua								

viale V. Emanuele II, 2 - 47838 Riccione (RN)
T +39 0514 60 81 11 - F +39 0541 60 19 62
PEC: comune.riccione@legalmail.it - sito www.comune.riccione.rn.it
C.F./P.IVA 00324360403

Viale Rossi	2	*Vedi sopra*	*idem*	*idem*	*idem*	*idem*	*idem*	
Viale Boccherini	2							
Via Italo Calvino	3							
Viale Leopardi tratto da via Ungaretti a via Aretino	2							
totale	88	88	88	88	88			

viale V. Emanuele II, 2 - 47838 Riccione (RN)
T +39 0514 60 81 11 - F +39 0541 60 19 62
PEC: comune.riccione@legalmail.it - sito www.comune.riccione.rn.it
C.F./P.IVA 00324360403

COMUNE DI RICCIONE
PROVINCIA DI RIMINI

Settore Lavori Pubblici - Espropri - Servizi Tecnici

SCHEDA Dati Illuminotecnici	015
Numero identificativo quadro/rete/impianto	Q_015
Gestore / Fornitore	Hera Luce
Proprietario	Comune di Riccione
Zona Territoriale	Centro Marina

armadio	ubicazione dell' armadio	
quadro comandi	Viale G. D' Annunzio, 114 ? 134	
contatore enel	Viale G. D' Annunzio, 114 ? 134	
Controllore Centralizzato di Flusso	Viale G. D' Annunzio, 114 ? 134	
Potenza Contrattuale	? kw	
Potenza Impegnata Realmente	? kw	
Tensione di Alimentazione	Trifase - 380 V.	

Strade alimentate	Quantità Punti lampada	Tipo sostegno	Tipo armatura	Tipo Lampada	Potenza Lampada (W.)	Distribuzione elettrica	Stato del sostegno	
Piazzale Azzarita	4+4	Artistico/arredo (5) Palo quadrato (54) Non noto (4)	Modus250 (42) Modus400 (12) Neri / nn (13)	Sodio AP (67)	250 (12) 150 (24) 140 (4) 70 (23) 60 (4)	Linea interrata	condizioni perfette	
Lungomare del Costituzione (S) tratto da Piazzale Azzarita al via Mascagni	11							
Lungomare del Costituzione (D) tratto da Piazzale Azzarita al via Mascagni	24							
Via Boito	2							
Via Cimarosa	2							
continua								

viale V. Emanuele II, 2 - 47838 Riccione (RN)
T +39 0514 60 81 11 - F +39 0541 60 19 62
PEC: comune.riccione@legalmail.it - sito www.comune.riccione.rn.it
C.F./P.IVA 00324360403

Via Spontini	2							
Via Perosi	2							
Via Paisiello	2							
Via Donizetti	2	*Vedi sopra*	*Idem*	*idem*	*idem*	*idem*	*idem*	
Via Palestrina	2							
Via Rossini	2							
Via Mascagni	8							
totale	67	63	67	67	67			

viale V. Emanuele II, 2 - 47838 Riccione (RN)
T +39 0514 60 81 11 - F +39 0541 60 19 62
PEC: comune.riccione@legalmail.it - sito www.comune.riccione.rn.it
C.F./P.IVA 00324360403

COMUNE DI RICCIONE
PROVINCIA DI RIMINI

Settore Lavori Pubblici - Espropri - Servizi Tecnici

SCHEDA Dati Illuminotecnici	016	
Numero identificativo quadro/rete/impianto	Q_016	
Gestore / Fornitore	Hera Luce	
Proprietario	Comune di Riccione	
Zona Territoriale	Centro Marina	
armadio	ubicazione dell' armadio	
quadro comandi	Viale Zandonai, 2	
contatore enel	Viale Zandonai, 2	
Controllore Centralizzato di Flusso	Viale Zandonai, 2	
Potenza Contrattuale	19 kw	
Potenza Impegnata Realmente	19 kw	
Tensione di Alimentazione	Trifase - 380 V.	

Strade alimentate	Quantità Punti lampada	Tipo sostegno	Tipo armatura	Tipo Lampada	Potenza Lampada (W.)	Distribuzione elettrica	Stato del sostegno	
Darsena di Ponente	29	Artistico/arredo (28) Palo rastremato (12) Palo quadrato (44) Palo cilindrico (16) Non noto/ nn (6)	Modus400 (11) Modus250 (33) AG250 (14) Caschi (18) Avenue (2) Neri /nn (26) RES (2) Proiettore (8)	Sodio AP (110) LED (4)	250 (13) 150 (56) 100 (23) 70 (18) 0 (4)	Linea interrata	condizioni perfette	
Viale Bellini	24							
Viale Galli	9							
Viale Zandonai	3							
Viale Puccini	3							
Viale Ponchielli	3							
Parcheggio (in viale Ponchielli)	6							
continua								

viale V. Emanuele II, 2 - 47838 Riccione (RN)
T +39 0514 60 81 11 - F +39 0541 60 19 62
PEC: comune.riccione@legalmail.it - sito www.comune.riccione.rn.it
C.F./P.IVA 00324360403

Viale Catalani	3							
Viale Leoncavallo	3							
Viale T. Tasso	2							
Viale G. D'Annunzio	2	*Vedi sopra*	*idem*	*idem*	*idem*	*idem*	*idem*	
Lungomare della Costituzione tratto dalla Darsena di Ponente al via Mascagni	27							
totale	114	55	114	114	114			

COMUNE DI RICCIONE
PROVINCIA DI RIMINI

Settore Lavori Pubblici - Espropri - Servizi Tecnici

SCHEDA Dati Illuminotecnici	017	
Numero identificativo quadro/rete/impianto	Q_017	
Gestore / Fornitore	Hera Luce	
Proprietario	Comune di Riccione	
Zona Territoriale	Centro Marina	
armadio	ubicazione dell' armadio	
quadro comandi	Viale L. Perosi, 17	
contatore enel	Viale L. Perosi, 17	
Controllore Centralizzato di Flusso	Viale L. Perosi, 17	
Potenza Contrattuale	11 kw	
Potenza Impegnata Realmente	11 kw	
Tensione di Alimentazione	Trifase - 380 V.	

Strade alimentate	Quantità Punti lampade	Tipo sostegno	Tipo armatura	Tipo Lampada	Potenza Lampada (W.)	Distribuzione elettrica	Stato del sostegno	
Viale Dante Alighieri tratto da via Bolto a via Mascagni	220	Artistico/arredo (55)	AEC/ Q3Pro (29) Non noto (26)	Sodio AP (87) Neon tub. (104) Led (29)	100 (87) 56 (104) 60 (29)	Linea interrata	Buone condizioni	
Totale >>>>	220	55	55	220	220			

viale V. Emanuele II, 2 - 47838 Riccione (RN)
T +39 0514 60 81 11 - F +39 0541 60 19 62
PEC: comune.riccione@legalmail.it - sito www.comune.riccione.rn.it
C.F./P.IVA 00324360403

COMUNE DI RICCIONE
PROVINCIA DI RIMINI

Settore Lavori Pubblici - Espropri - Servizi Tecnici

SCHEDA Dati Illuminotecnici	018	
Numero identificativo quadro/rete/impianto	Q_018	
Gestore / Fornitore	Hera Luce	
Proprietario	Comune di Riccione	
Zona Territoriale	Centro Marina	
armadio	ubicazione dell' armadio	
quadro comandi	Viale P. Mascagni, 3	
contatore enel	Viale P. Mascagni, 3	
Controllore Centralizzato di Flusso	Viale P. Mascagni, 3	
Potenza Contrattuale	27 kw	
Potenza Impegnata Realmente	27 kw	
Tensione di Alimentazione	Trifase - 380 V.	

Strade alimentate	Quantità Punti lampade	Tipo sostegno	Tipo armatura	Tipo Lampada	Potenza Lampada (W.)	Distribuzione elettrica	Stato del sostegno	
Viale G. D'Annunzio tratto da piazzale Azzarita al ponte sul canale del Porto (escluso)	57	Artistico/arredo (5) Palo rastremato (73) Palo conico (57)	Caravelle (57) XG (73) Neri /nn (7)	Sodio AP (137)	100 (73) 150 (7) 250 (57)	Linea interrata	Perfette condizioni	
Via Boito tratto da via Dante a viale D'Annunzio	1							
Via Cimarosa	5							
Via Spontini	5							
Via Perosi	5							
continua								

viale V. Emanuele II, 2 - 47838 Riccione (RN)
T +39 0514 60 81 11 - F +39 0541 60 19 62
PEC: comune.riccione@legalmail.it - sito www.comune.riccione.rn.it
C.F./P.IVA 00324360403

Via Paisiello	5	Artistico/arredo (5) Palo rastremato (73) Palo conico (57)	Caravelle (57) XG (73) Neri /nn (7)	Sodio AP (137)	100 (73) 150 (7) 250 (57)	Linea interrata	Perfette condizioni	
Via Donizetti	5							
Via Palestrina	5							
Via Rossini	5							
Via Mascagni	5							
Via Leoncavallo	4							
Via Catalani	6							
Via Ponchielli	5							
Via Puccini	6							
Parcheggio in via Puccini	7							
Via Zandonai	5							
Via Galli	5							
Totale >>	137	135	137	137	137			

COMUNE DI
RICCIONE
PROVINCIA DI RIMINI

Settore Lavori Pubblici - Espropri - Servizi Tecnici

SCHEDA Dati Illuminotecnici	019
Numero identificativo quadro/rete/impianto	Q_019
Gestore / Fornitore	Hera Luce
Proprietario	Comune di Riccione
Zona Territoriale	Centro Marina

armadio	ubicazione dell' armadio	
quadro comandi	Via D. Cimarosa, 11	
contatore enel	Via D. Cimarosa, 11	
Controllore Centralizzato di Flusso	Via D. Cimarosa, 11	
Potenza Contrattuale	33 kw	
Potenza Impegnata Realmente	33 kw	
Tensione di Alimentazione	Trifase - 380 V.	

Strade alimentate	Quantità Punti lampada	Tipo sostegno	Tipo armatura	Tipo Lampada	Potenza Lampada (W.)	Distribuzione elettrica	Stato del sostegno	
Viale T.Tasso tratto da via Rossini a viale Verdi	22	Palo rastremato (147)	XG (147)	Sodio AP (147)	100 (147)	Linea interrata	Perfette condizioni	
Viale Monti tratto da via Rossini a viale Verdi	21							
Viale Calvino	5							
Via Aretino	3							
continua								

viale V. Emanuele II, 2 - 47838 Riccione (RN)
T +39 0514 60 81 11 - F +39 0541 60 19 62
PEC: comune.riccione@legalmail.it - sito www.comune.riccione.rn.it
C.F./P.IVA 00324360403

Viale Bolto tratto dalla ferrovia al via Dante	11							
Via Cimarosa idem	11							
Via Spontini	11							
Via Perosi	11							
Via Paisiello	9	*vedi sopra*	*idem*	*idem*	*idem*	*idem*	*idem*	
Via Pergolesi	10							
Via Donizetti	10							
Via Palestrina	9							
Via Rossini	9							
Via Gunizzelli	5							
Totale >>	147	147	147	147	147			

COMUNE DI RICCIONE
PROVINCIA DI RIMINI

Settore Lavori Pubblici - Espropri - Servizi Tecnici

SCHEDA Dati Illuminotecnici	020	
Numero identificativo quadro/rete/impianto	Q_020	
Gestore / Fornitore	Hera Luce	
Proprietario	Comune di Riccione	
Zona Territoriale	Centro marina	
armadio	ubicazione dell' armadio	
quadro comandi	Via A. Catalani, 17	
contatore enel	Via A. Catalani, 17	
Controllore Centralizzato di Flusso	Via A. Catalani, 17	
Potenza Contrattuale	33 kw	
Potenza Impegnata Realmente	33 kw	
Tensione di Alimentazione	Trifase - 380 V.	

Strade alimentate	Quantità Punti lampade	Tipo sostegno	Tipo armatura	Tipo Lampada	Potenza Lampada (W.)	Distribuzione elettrica	Stato del sostegno	
Viale T. Tasso tratto da via Bellini a via Rossini	27	Artistoco/arredo (1) Palo rastremato (123)	XG (113) Neri (4) Non noto (10)	Sodio AP (127)	100 (113) 150 (14)	Linea interrata	Perfette condizioni	
Viale V. Monti tratto da via Leoncavallo a via Rossini	6							
Via Rapisardi	19							
Via Guinizelli	6							
Via Cherubini	5							
continua								

viale V. Emanuele II, 2 - 47838 Riccione (RN)
T +39 0514 60 81 11 - F +39 0541 60 19 62
PEC: comune.riccione@legalmail.it - sito www.comune.riccione.rn.it
C.F./P.IVA 00324360403

Via Mascagni tratto dalla ferrovia al via Dante	9							
Viale Leoncavallo tratto dalla ferrovia al via Dante	9							
Via Catalani	5							
Via Ponchielli	8	*vedi sopra*	*idem*	*idem*	*idem*	*idem*	*idem*	
Via Puccini	10							
Parcheggio di via Puccini	4							
Via Zandonai	8							
Via Galli	8							
Via Giordano	3							
Totale >>	127	124	127	127	127			

COMUNE DI RICCIONE
PROVINCIA DI RIMINI

Settore Lavori Pubblici - Espropri - Servizi Tecnici

SCHEDA Dati Illuminotecnici	021	
Numero identificativo quadro/rete/impianto	Q_021	
Gestore / Fornitore	Hera Luce	
Proprietario	Comune di Riccione	
Zona Territoriale	Centro Marina	
armadio	ubicazione dell' armadio	
quadro comandi	Piazzale Del Porto, 1	
contatore enel	Piazzale Del Porto, 1	
Controllore Centralizzato di Flusso	Piazzale Del Porto, 1	
Potenza Contrattuale	17 kw	
Potenza Impegnata Realmente	20 kw	
Tensione di Alimentazione	Trifase - 380 V.	

Strade alimentate	Quantità Punti lampade	Tipo sostegno	Tipo armatura	Tipo Lampada	Potenza Lampada (W.)	Distribuzione elettrica	Stato del sostegno	
Viale Milano Dal ponte sul canale al viale Latini	23	Artist/arredo (11) Palo rastremato (18) Palo cilindrico (44) Palo quadrato (3) Non noto (16)	Caschi (28) Lumada (16) Selux (21) Avenue (11) Modus400 (5) Urbis (4) Non noto (16) Proiettore (5)	Sodio AP (103) Sodio no-tub (3)	250 (14) 150 (55) 100 (0) 70 (21) 35 (13) 0 (3)	Linea interrata	Condizioni perfette	
Viale Parini	13							
Passeggiata di via Parini	30							
Piazzale Del Porto	5							
Darsena Levante Sud	33							

viale V. Emanuele II, 2 - 47838 Riccione (RN)
T +39 0514 60 81 11 - F +39 0541 60 19 62
PEC: comune.riccione@legalmail.it - sito www.comune.riccione.rn.it
C.F./P.IVA 00324360403

Viale Tasso	2							
Totale >>	106	92	106	106	106			

viale V. Emanuele II, 2 - 47838 Riccione (RN)
T +39 0514 60 81 11 - F +39 0541 60 19 62
PEC: comune.riccione@legalmail.it - sito www.comune.riccione.rn.it
C.F./P.IVA 00324360403

COMUNE DI RICCIONE
PROVINCIA DI RIMINI

Settore Lavori Pubblici - Espropri - Servizi Tecnici

SCHEDA Dati Illuminotecnici	022
Numero identificativo quadro/rete/impianto	Q_022
Gestore / Fornitore	Hera Luce
Proprietario	Comune di Riccione
Zona Territoriale	Centro Marina

armadio	ubicazione dell' armadio	
quadro comandi	Via L. Ariosto, 12	
contatore enel	Via L. Ariosto, 12	
Controllore Centralizzato di Flusso	Via L. Ariosto, 12	
Potenza Contrattuale	28 kw	
Potenza Impegnata Realmente	28 kw	
Tensione di Alimentazione	Trifase - 380 V.	

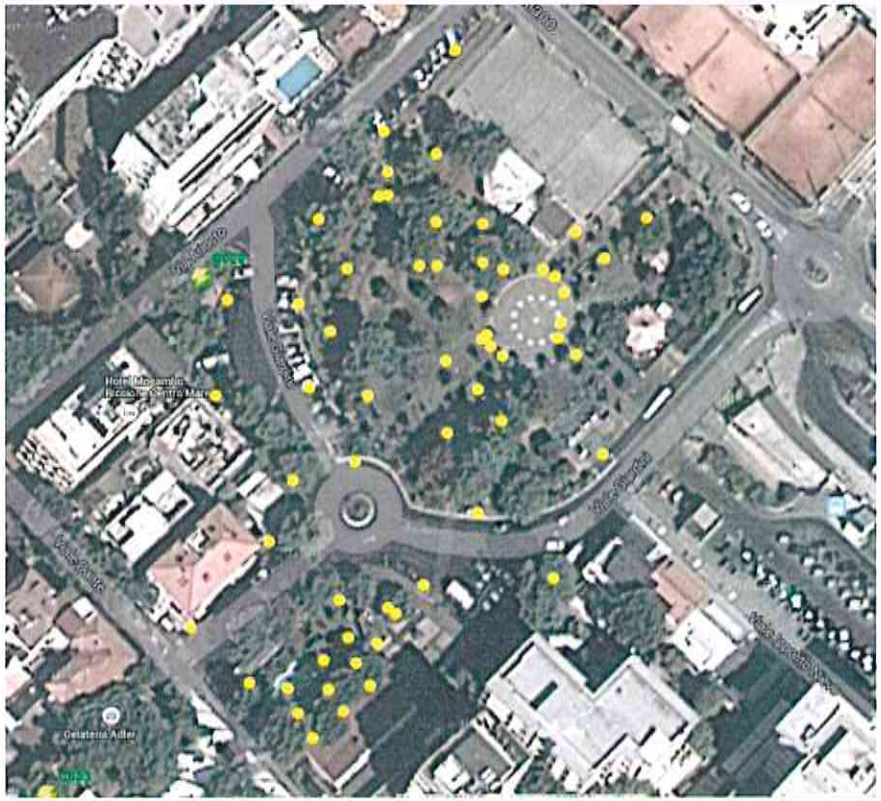

Strade alimentate	Quantità Punti luce	Tipo sostegno	Tipo armatura	Tipo Lampada	Potenza Lampada (W.)	Distribuzione elettrica	Stato del sostegno	
Viale Ariosto tratto tra via Dei Giardini a viale Milano	5	Artistico/arredo (42) Palo rastremato (13) Appeso/a muro (3) Non noto (2)	AG250 (13) Neri/ nn (18) Non noto (10) Heras (4) Faro a terra (13) Proiettore (3) Plafoniera - - (incassata) (3)	Sodio AP (45) Ioduri met. (5) Neon (10)	250 (1) 150 (31) 100 (4) 70 (7) 35 (8) 20 (10)	Linea interrata	Perfette condizioni	
Viale Dei Giardini tratto da via Milano a viale Dante	16							
Giardini Montanari	40							
Totale >>	61	60	61	61	61			

viale V. Emanuele II, 2 - 47838 Riccione (RN)
T +39 0514 60 81 11 - F +39 0541 60 19 62
PEC: comune.riccione@legalmail.it - sito www.comune.riccione.rn.it
C.F./P.IVA 00324360403

COMUNE DI RICCIONE
PROVINCIA DI RIMINI

Settore Lavori Pubblici - Espropri - Servizi Tecnici

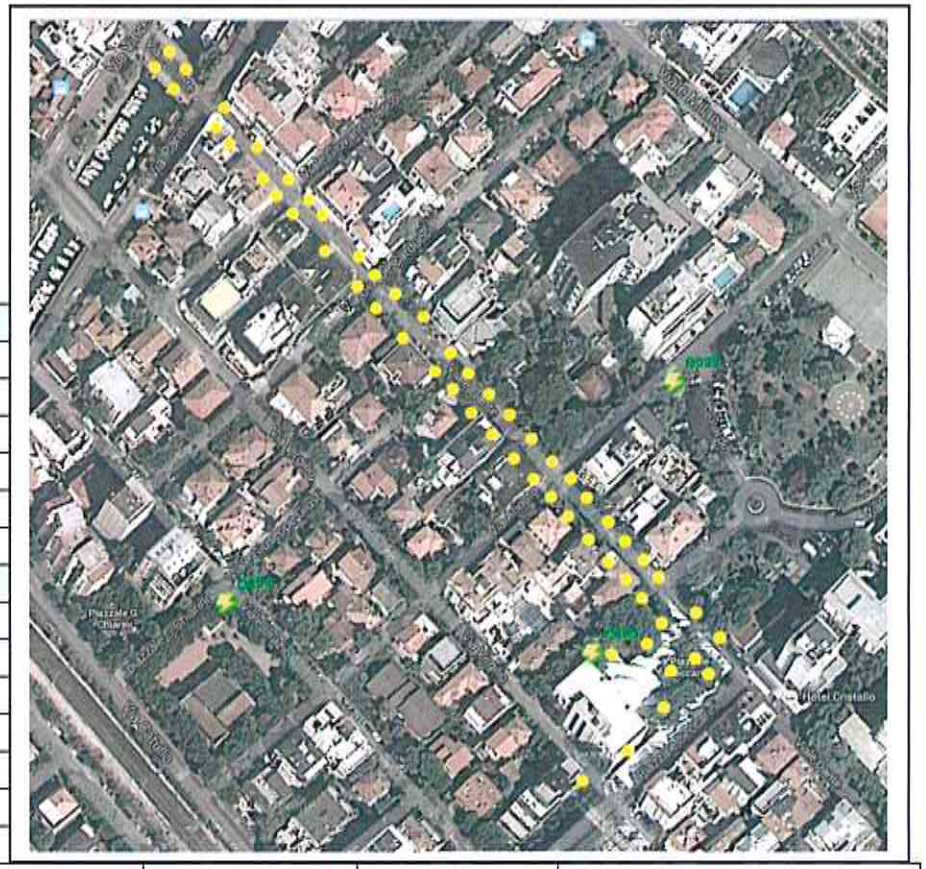

SCHEDA Dati Illuminotecnici	023	
Numero identificativo quadro/rete/impianto	Q_023	
Gestore / Fornitore	Hera Luce	
Proprietario	Comune di Riccione	
Zona Territoriale	Centro Marina	
armadio	ubicazione dell' armadio	
quadro comandi	Piazzale V. Ceccarini, 13	
contatore enel	Piazzale V. Ceccarini, 13	
Controllore Centralizzato di Flusso	Piazzale V. Ceccarini, 13	
Potenza Contrattuale	16 kw	
Potenza Impegnata Realmente	16 kw	
Tensione di Alimentazione	Trifase - 380 V.	

Strade alimentate	Quantità Punti lampade	Tipo sostegno	Tipo armatura	Tipo Lampada	Potenza Lampada (W.)	Distribuzione elettrica	Stato del sostegno	
Viale Dante Alighieri tratto tra via Fogazzaro e viale Bellini	184	Artistico/arredo (56) Palo conico (1)	Heras (16) Thorn/avenue (4) Aec/ Q3Pro (6) Non noto (36) Bega (1)	Sodio AP (45) Neon (144) Led (6)	150 (28) 100 (17) 60 (6) 56 (144)	Linea interrata	Perfette condizioni	
Piazzale V. Ceccarini	10							
Viale Virgilio (ang. Fogazzaro)	1							
Totale >>	195	57	63	195	195			

viale V. Emanuele II, 2 - 47838 Riccione (RN)
T +39 0514 60 81 11 - F +39 0541 60 19 62
PEC: comune.riccione@legalmail.it - sito www.comune.riccione.rn.it
C.F./P.IVA 00324360403

COMUNE DI RICCIONE
PROVINCIA DI RIMINI

Settore Lavori Pubblici - Espropri - Servizi Tecnici

SCHEDA Dati Illuminotecnici	024	
Numero identificativo quadro/rete/impianto	Q_024	
Gestore / Fornitore	Hera Luce	
Proprietario	Comune di Riccione	
Zona Territoriale	Centro Marina	
armadio	ubicazione dell' armadio	
quadro comandi	Viale Orazio, 9	
contatore enel	Viale Orazio, 9	
Controllore Centralizzato di Flusso	Viale Orazio, 9	
Potenza Contrattuale	19 kw	
Potenza Impegnata Realmente	19 kw	
Tensione di Alimentazione	Trifase - 380 V.	

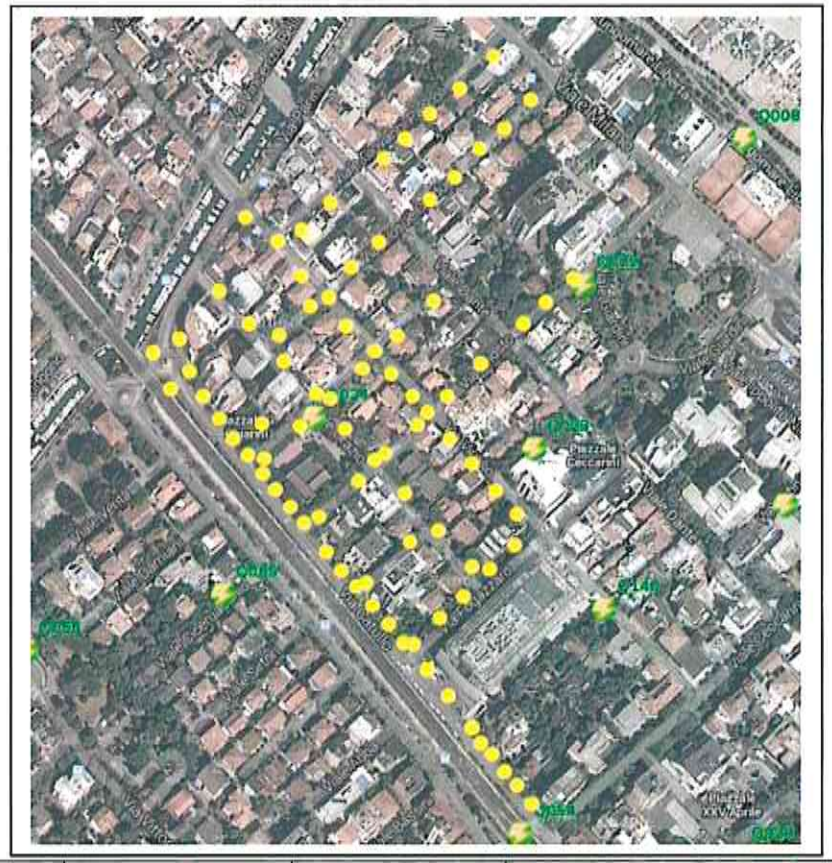

Strade alimentate	Quantità Punti lampada	Tipo sostegno	Tipo armatura	Tipo Lampada	Potenza Lampada (W.)	Distribuzione elettrica	Stato del sostegno	
Viale Orazio	9	Artistic/arredo (19) Palo rastremato (47) Palo conico (18) Non noto (3)	XG (43) Heras (19) Bega /nn (13) Grechi/Proton (6) Non noto (13)	Sodio AP (94)	100 (88) 150 (6)	Line interrata	Perfette condizioni	
Viale Carducci	9							
Viale Virgilio tratto tra via Fogazzaro e via Parini	13							
Viale Catullo	33							
Viale Giusti	7							
Viale Pascoli	7							
continua								

viale V. Emanuele II, 2 - 47838 Riccione (RN)
T +39 0514 60 81 11 - F +39 0541 60 19 62
PEC: comune.riccione@legalmail.it - sito www.comune.riccione.rn.it
C.F./P.IVA 00324360403

Viale Ariosto tratto tra via Catullo e via Giardini	9	*vedi sopra*	*idem*	*idem*	*idem*	*idem*	*idem*	
Viale Fogazzaro	5							
Viale Pindemonte	2							
Totale >>	94	87	94	94	94			

COMUNE DI
RICCIONE
PROVINCIA DI RIMINI

Settore Lavori Pubblici - Espropri - Servizi Tecnici

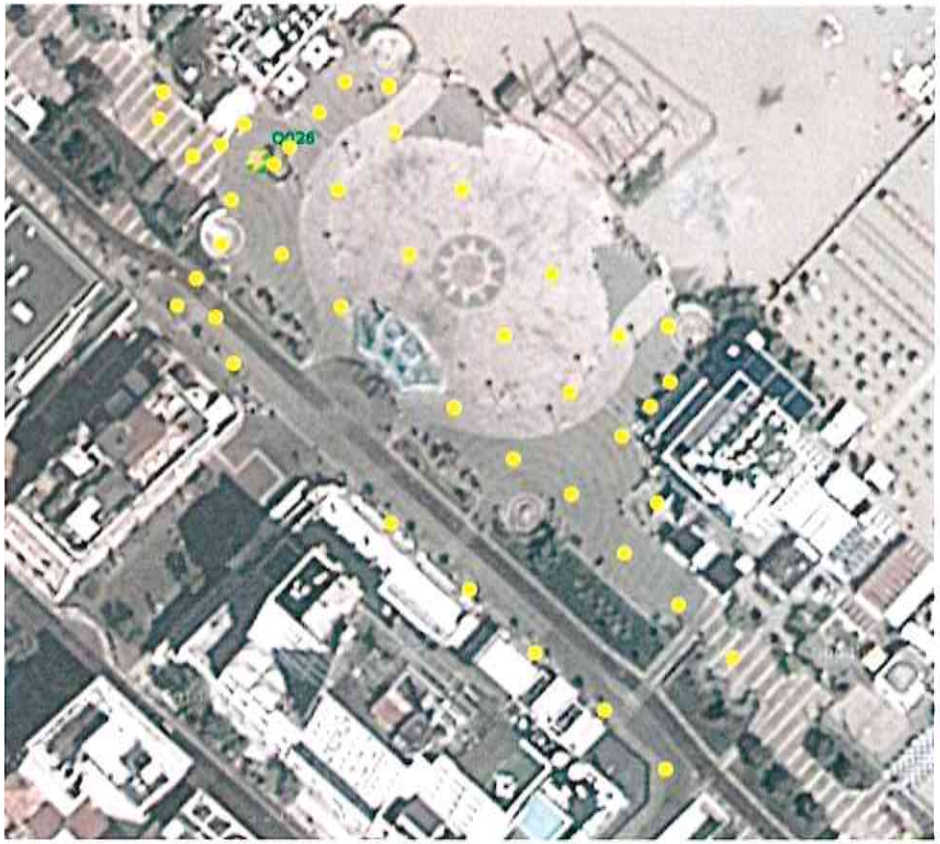

SCHEDA Dati Illuminotecnici	026	
Numero identificativo quadro/rete/impianto	Q_026	
Gestore / Fornitore	Hera Luce	
Proprietario	Comune di Riccione	
Zona Territoriale	Centro Marina	
armadio	ubicazione dell' armadio	
quadro comandi	Piazzale Roma, 5	
contatore enel	Piazzale Roma, 5	
Controllore Centralizzato di Flusso	Piazzale Roma, 5	
Potenza Contrattuale	22 kw	
Potenza Impegnata Realmente	22 kw	
Tensione di Alimentazione	Trifase - 380 V.	

Strade alimentate	Quantità Punti lampade	Tipo sostegno	Tipo armatura	Tipo Lampada	Potenza Lampada (W.)	Distribuzione elettrica	Stato del sostegno	
Piazzale Roma	46	Artistico/arredo (40) Palo rastremato (2)	Ombrello (40) Proiettore (6)	Sodio AP (46)	250 (6) 150 (40)	Linea interrata	Perfette condizioni	
Totale >>	46	42	46	46	46			

viale V. Emanuele II, 2 - 47838 Riccione (RN)
T +39 0514 60 81 11 - F +39 0541 60 19 62
PEC: comune.riccione@legalmail.it - sito www.comune.riccione.rn.it
C.F./P.IVA 00324360403

COMUNE DI RICCIONE
PROVINCIA DI RIMINI

Settore Lavori Pubblici - Espropri - Servizi Tecnici

SCHEDA Dati Illuminotecnici	027
Numero identificativo quadro/rete/impianto	Q_027
Gestore / Fornitore	Hera Luce
Proprietario	Comune di Riccione
Zona Territoriale	Centro Marina
armadio	ubicazione dell' armadio
quadro comandi	Viale B. Latini, 23
contatore enel	Viale B. Latini, 23
Controllore Centralizzato di Flusso	Viale B. Latini, 23
Potenza Contrattuale	45 kw
Potenza Impegnata Realmente	45 kw
Tensione di Alimentazione	Trifase - 380 V.

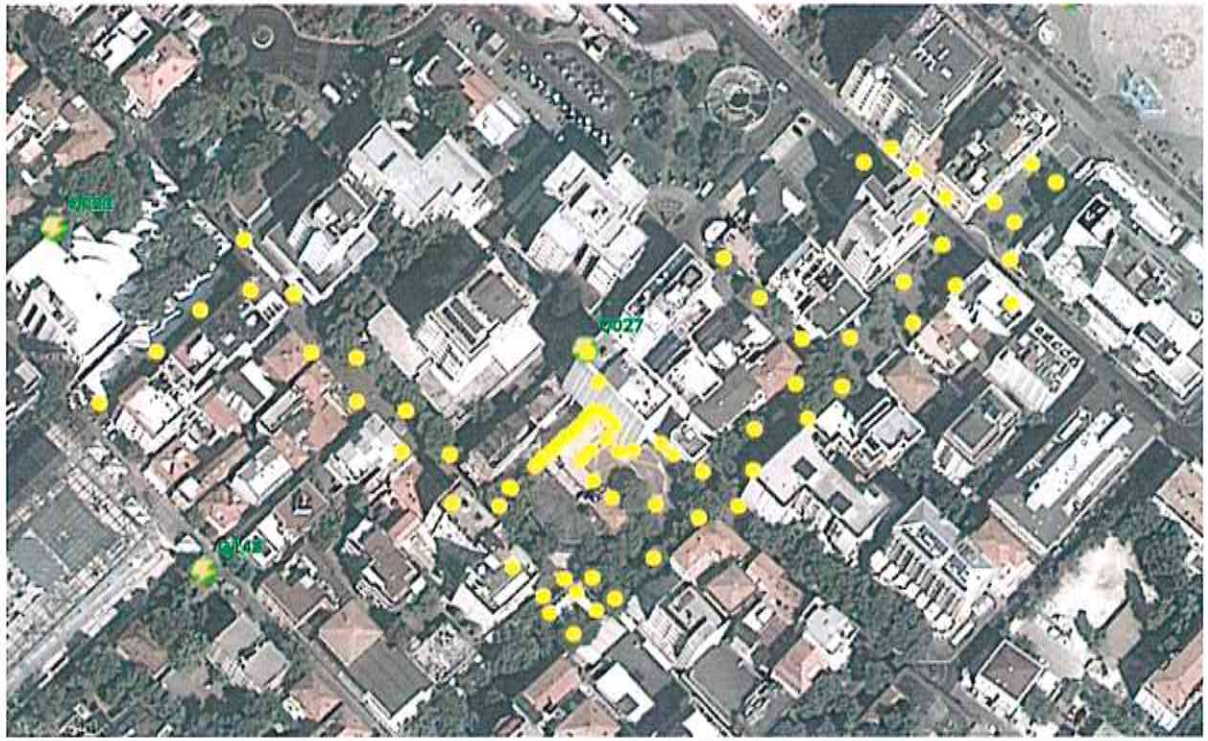

Strade alimentate	Quantità Punti lampada	Tipo sostegno	Tipo armatura	Tipo Lampada	Potenza Lampada (W.)	Distribuzione elettrica	Stato del sostegno	
Viale Milano	19	Artistico/arredo (49) A muro/appeso (31) Non noto (4)	Sfera aperto(162) Bega /nn (16) Heras (4) Proiettore (14) Non noto (24)	Sodio AP (204) Ioduri met. (16)	400 (11) 150 (26) 100 (164) 70 (19)	Linea interrata	Perfette condizioni	
Viale Ippolito Nievo	9							
Viale Latini	24							
Piazzetta del Faro	16							
Viale Ceccarini tratto da viale Dante al Piazzale Roma	84							
continua								

viale V. Emanuele II, 2 - 47838 Riccione (RN)
T +39 0541 60 81 11 - F +39 0541 60 19 62
PEC: comune.riccione@legalmail.it - sito www.comune.riccione.rn.it
C.F./P.IVA 00324360403

Viale Dante tratto da viale Ceccariini a via Fogazzaro	56	*vedi sopra*	*idem*	*idem*	*idem*	*idem*	*idem*	
Viale Fogazzaro	4							
Piazza Ceccarini	8							
Totale >>	220	84	220	220	220			

COMUNE DI
RICCIONE
PROVINCIA DI RIMINI

Settore Lavori Pubblici - Espropri - Servizi Tecnici

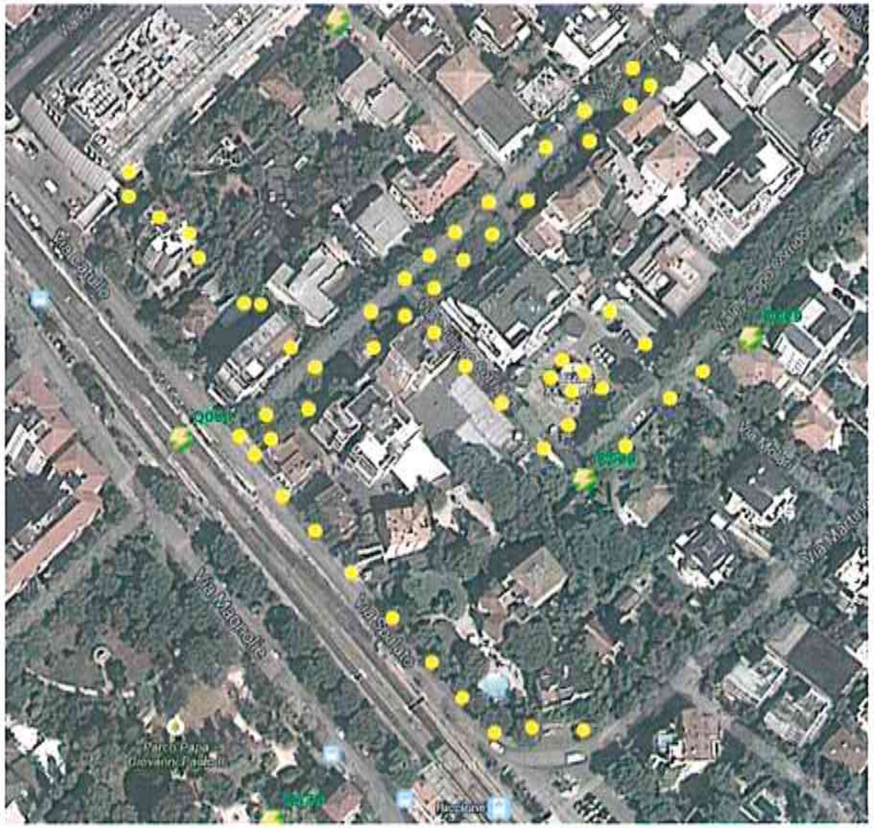

SCHEDA Dati Illuminotecnici	028
Numero identificativo quadro/rete/impianto	Q_028
Gestore / Fornitore	Hera Luce
Proprietario	Comune di Riccione
Zona Territoriale	Centro Marina

armadio	ubicazione dell' armadio	
quadro comandi	Viale Corridoni, 4	
contatore enel	Viale Corridoni, 4	
Controllore Centralizzato di Flusso	Viale Corridoni, 4	
Potenza Contrattuale	21 kw	
Potenza Impegnata Realmente	21 kw	
Tensione di Alimentazione	Trifase - 380 V.	

Strade alimentate	Quantità Punti lampade	Tipo sostegno	Tipo armatura	Tipo Lampada	Potenza Lampada (W.)	Distribuzione elettrica	Stato del sostegno	
Piazzale XXV Aprile	60	Artistico/arredo (38) (38 x 4 p.l.) Palo rastremato (9) A muro /appeso (5) (5 x 3 p.l.) Non noto (3)	Sfera aperto(144) Faretto (10) Proton (5) XG (9) Non noto (11)	Sodio AP (169) Ioduri met. (10)	150 (13) 100 (153) 70 (10) 0 (3)	Linea interrata + Linea aerea	Perfette condizioni	
Viale Ceccarini tratto dalla ferrovia al viale Dante	92							
vialetto al palacongressi	18							
Viale Spalato	9							
Totale >>	179	55	179	179	179			

COMUNE DI RICCIONE
PROVINCIA DI RIMINI

Settore Lavori Pubblici - Espropri - Servizi Tecnici

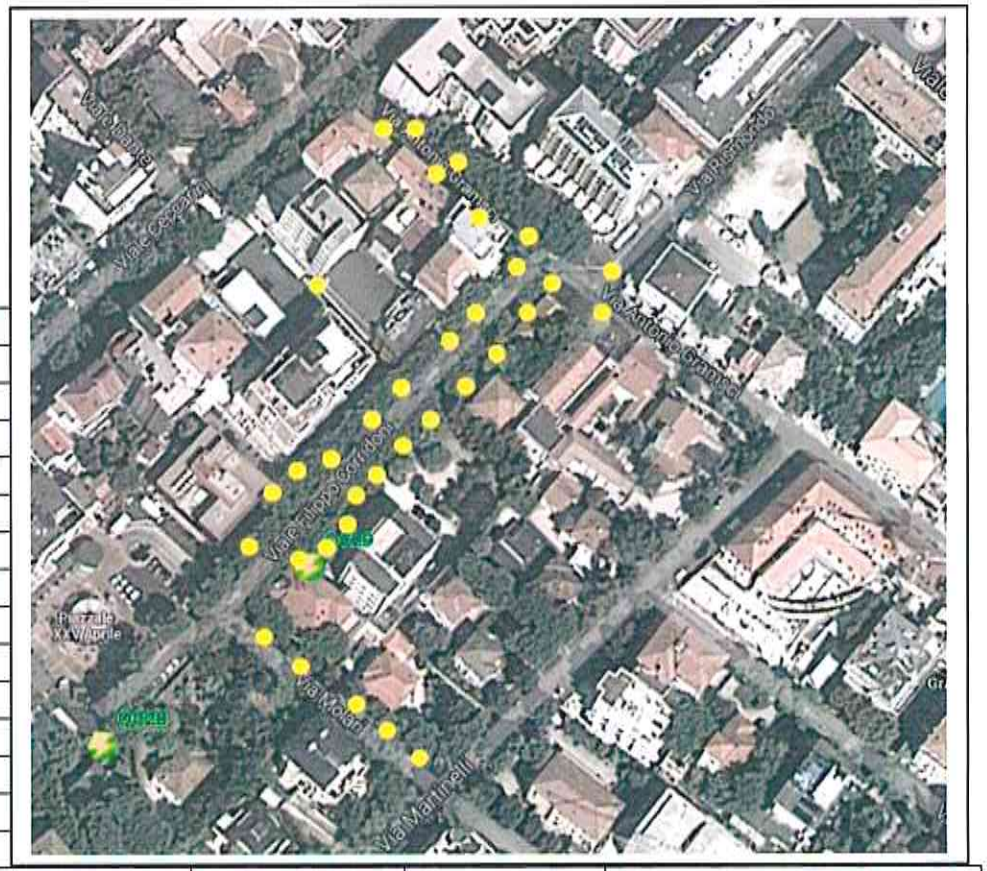

SCHEDA Dati Illuminotecnici	029	
Numero identificativo quadro/rete/impianto	Q_029	
Gestore / Fornitore	Hera Luce	
Proprietario	Comune di Riccione	
Zona Territoriale	Centro Marina	
armadio	ubicazione dell' armadio	
quadro comandi	Viale F. Corridoni, 31	
contatore enel	Viale F. Corridoni, 31	
Controllore Centralizzato di Flusso	Viale F. Corridoni, 31	
Potenza Contrattuale	15 kw	
Potenza Impegnata Realmente	15 kw	
Tensione di Alimentazione	Trifase - 380 V.	

Strade alimentate	Quantità Punti lampade	Tipo sostegno	Tipo armatura	Tipo Lampada	Potenza Lampada (W.)	Distribuzione elettrica	Stato del sostegno	
Viale Corridoni tratto tra via Molari e via Gramsci	20	Artistico/arredo (28) Palo rastremato (6)	Sfera aperto (68) RES (6) Non noto (30)	Sodio AP (104)	100 (83) 70 (21)	Linea interrata	Perfette condizioni	
Viale Molari tratto tra via Martinelli e via Corridoni	5							
Viale A. Gramsci tratto tra via Ceccarini e via Corridoni	8							
vialetto adiacente cinema odeon	1							
Totale >>	34	34	104	104	104			

viale V. Emanuele II, 2 - 47838 Riccione (RN)
T +39 0514 60 81 11 - F +39 0541 60 19 62
PEC: comune.riccione@legalmail.it - sito www.comune.riccione.rn.it
C.F./P.IVA 00324360403

COMUNE DI RICCIONE
PROVINCIA DI RIMINI

Settore Lavori Pubblici - Espropri - Servizi Tecnici

SCHEDA Dati Illuminotecnici	030
Numero identificativo quadro/rete/impianto	Q_030
Gestore / Fornitore	Hera Luce
Proprietario	Comune di Riccione
Zona Territoriale	Abissinia

armadio	ubicazione dell' armadio	
quadro comandi	Viale A. Gramsci, 56	
contatore enel	Viale A. Gramsci, 56	
Controllore Centralizzato di Flusso	Viale A. Gramsci, 56	
Potenza Contrattuale	11 kw	
Potenza Impegnata Realmente	11 kw	
Tensione di Alimentazione	Trifase - 380 V.	

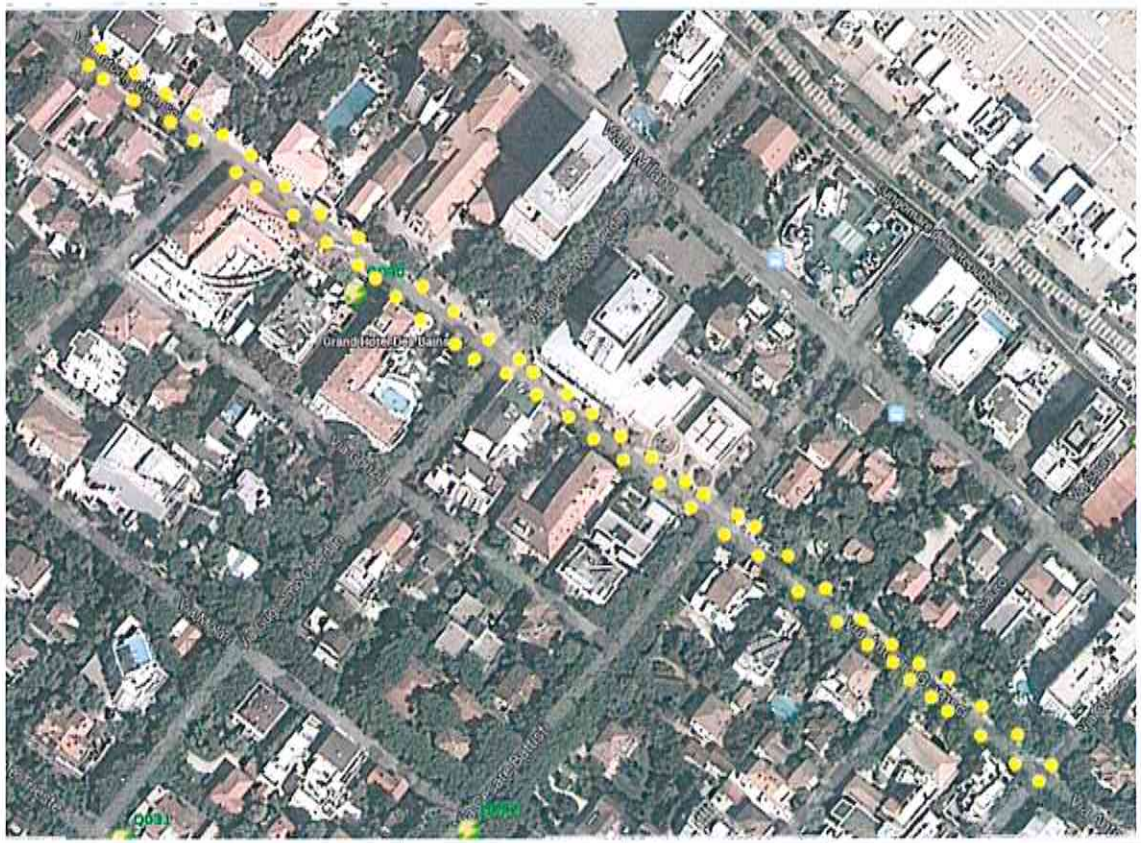

Strade alimentate	Quantità Punti lampade	Tipo sostegno	Tipo armatura	Tipo Lampada	Potenza Lampada (W.)	Distribuzione elettrica	Stato del sostegno	
Viale A. Gramsci tratto da via Rismondi al via Chiesa	65	Artistico/arredo (65)	Artistico (65)	Sodio AP (65)	90 (65)	Linea interrata	Perfette condizioni	
totale	65	65	65	65	65			

viale V. Emanuele II, 2 - 47838 Riccione (RN)
T +39 0514 60 81 11 - F +39 0541 60 19 62
PEC: comune.riccione@legalmail.it - sito www.comune.riccione.rn.it
C.F./P.IVA 00324360403

COMUNE DI RICCIONE
PROVINCIA DI RIMINI

Settore Lavori Pubblici - Espropri - Servizi Tecnici

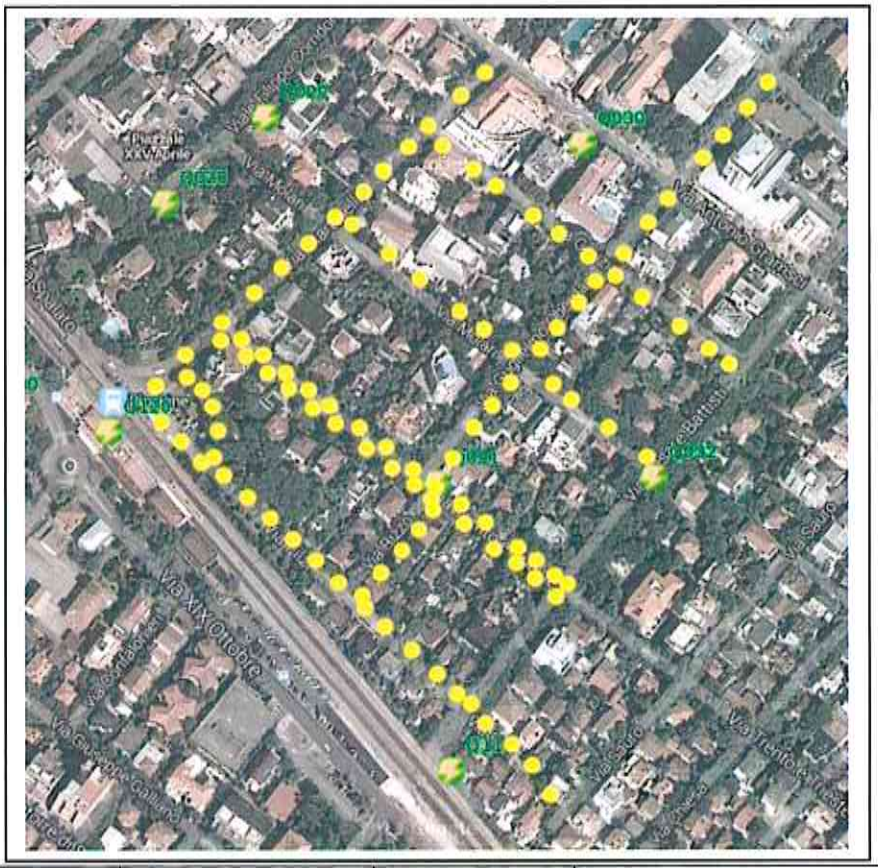

SCHEDA Dati Illuminotecnici	031	
Numero identificativo quadro/rete/impianto	Q_031	
Gestore / Fornitore	Hera Luce	
Proprietario	Comune di Riccione	
Zona Territoriale	Centro Marina	
armadio	ubicazione dell' armadio	
quadro comandi	Viale G. Oberdan, 31	
contatore enel	Viale G. Oberdan, 31	
Controllore Centralizzato di Flusso	Viale G. Oberdan, 31	
Potenza Contrattuale	16,5 kw	
Potenza Impegnata Realmente	15 kw	
Tensione di Alimentazione	Trifase - 380 V.	

Strade alimentate	Quantità Punti lampade	Tipo sostegno	Tipo armatura	Tipo Lampada	Potenza Lampada (W.)	Distribuzione elettrica	Stato del sostegno	
Viale Filzi	27	Palo rastremato (53) Palo cilindrico (45) A muro/appeso (12)	RES (50) Heras (45) Sospeso (15)	Sodio AP (110)	150 (15) 100 (95)	Linea interrata + Linea aerea	Perfette condizioni	
viale Trento-Trieste tratto da via Martinelli a via Battisti	30							
Viale Molari tratto da via Martinelli a via Battisti	10							
Viale Gorizia tratto da via Martinelli a via Battisti	11							
continua								

viale V. Emanuele II, 2 - 47838 Riccione (RN)
T +39 0514 60 81 11 - F +39 0541 60 19 62
PEC: comune.riccione@legalmail.it - sito www.comune.riccione.rn.it
C.F./P.IVA 00324360403

Viale Martinelli	12	*vedi sopra*	*idem*	*idem*	*idem*	*idem*	*idem*	
Viale Oberdan tratto da via trentotrieste a via Milano	15							
Viale Gorizia	11							
Viale Rizzo	5							
Totale >>	110	110	110	110	110			

COMUNE DI RICCIONE
PROVINCIA DI RIMINI

Settore Lavori Pubblici - Espropri - Servizi Tecnici

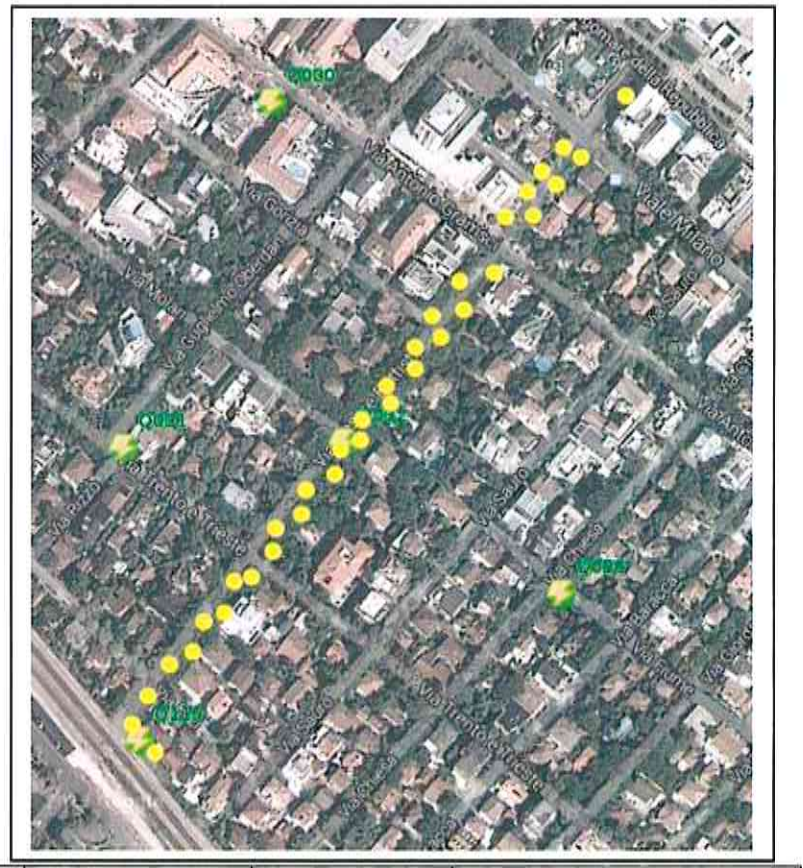

SCHEDA Dati Illuminotecnici	032	
Numero identificativo quadro/rete/impianto	Q_032	
Gestore / Fornitore	Hera Luce	
Proprietario	Comune di Riccione	
Zona Territoriale	Abissinia	
armadio	ubicazione dell' armadio	
quadro comandi	Viale C. Battisti, 26	
contatore enel	Viale C. Battisti, 26	
Controllore Centralizzato di Flusso	Viale C. Battisti, 26	
Potenza Contrattuale	29 kw	
Potenza Impegnata Realmente	29 kw	
Tensione di Alimentazione	Trifase - 380 V.	

Strade alimentate	Quantità Punti lampade	Tipo sostegno	Tipo armatura	Tipo Lampada	Potenza Lampada (W.)	Distribuzione elettrica	Stato del sostegno	
Viale C. Battisti	34	Palo cilindrico (30) Palo conico (4)	Athena (4) Heras (29) Non noto (1)	Sodio AP (34)	100 (34)	Linea interrata	Perfette condizioni	
Totale >>	34	34	34	34	34			

viale V. Emanuele II, 2 - 47838 Riccione (RN)
T +39 0514 60 81 11 - F +39 0541 60 19 62
PEC: comune.riccione@legalmail.it - sito www.comune.riccione.rn.it
C.F./P.IVA 00324360403

COMUNE DI RICCIONE
PROVINCIA DI RIMINI

Settore Lavori Pubblici - Espropri - Servizi Tecnici

SCHEDA Dati Illuminotecnici	033
Numero identificativo quadro/rete/impianto	Q_033
Gestore / Fornitore	Hera Luce
Proprietario	Comune di Riccione
Zona Territoriale	Centro Marina

armadio	ubicazione dell' armadio	
quadro comandi	Lungomare della Repubblica, 13	
contatore enel	Lungomare della Repubblica, 13	
Controllore Centralizzato di Flusso	Lungomare della Repubblica, 13	
Potenza Contrattuale	44 kw	
Potenza Impegnata Realmente	44 kw	
Tensione di Alimentazione	Trifase - 380 V.	

Strade alimentate	Quantità Punti lampade	Tipo sostegno	Tipo armatura	Tipo Lampada	Potenza Lampada (W.)	Distribuzione elettrica	Stato del sostegno	
Viale Milano	38	Palo rastremato (39) Palo cilindrico (3)	Lumada (42) Heras (3)	Sodio AP (45)	150 (32) 100 (13)	Linea interrata	Buone condizioni	
Via Rismondo	4							
Via Oberdan	3							
Totale >>	45	42	45	45	45			

viale V. Emanuele II, 2 - 47838 Riccione (RN)
T +39 0514 60 81 11 - F +39 0541 60 19 62
PEC: comune.riccione@legalmail.it - sito www.comune.riccione.rn.it
C.F./P.IVA 00324360403

COMUNE DI RICCIONE
PROVINCIA DI RIMINI

Settore Lavori Pubblici - Espropri - Servizi Tecnici

SCHEDA Dati Illuminotecnici	034	
Numero identificativo quadro/rete/impianto	Q_034	
Gestore / Fornitore	Hera Luce	
Proprietario	Comune di Riccione	
Zona Territoriale	Centro Marina	
armadio	ubicazione dell' armadio	
quadro comandi	Lungomare della Repubblica, 13	
contatore enel	Lungomare della Repubblica, 13	
Controllore Centralizzato di Flusso	Lungomare della Repubblica, 13	
Potenza Contrattuale	44 kw	
Potenza Impegnata Realmente	44 kw	
Tensione di Alimentazione	Trifase - 380 V.	

Strade alimentate	Quantità Punti lampade	Tipo sostegno	Tipo armatura	Tipo Lampada	Potenza Lampada (W.)	Distribuzione elettrica	Stato del sostegno	
Lungomare della Repubblica	458	Artistico/arredo (278) A muro/appeso (91) Palo conico (89)	Bega/8945 (165) Bega/8074 (90) Bega/8802 (82) Bega/8533 (112) Bega/4404 (6) Bega/2044 (3)	Sodio AP (255) Neon linee(112) Neon comp (9) Led (82)	150 (171) 70 (84) 36 (13) 18 (102) 6 (70)	Linea interrata	Perfette condizioni	
Totale >>	458	421	458	458	458			

viale V. Emanuele II, 2 - 47838 Riccione (RN)
T +39 0514 60 81 11 - F +39 0541 60 19 62
PEC: comune.riccione@legalmail.it - sito www.comune.riccione.rn.it
C.F./P.IVA 00324360403

COMUNE DI RICCIONE
PROVINCIA DI RIMINI

Settore Lavori Pubblici - Espropri - Servizi Tecnici

SCHEDA Dati Illuminotecnici	035	
Numero identificativo quadro/rete/impianto	Q_035	
Gestore / Fornitore	Hera Luce	
Proprietario	Comune di Riccione	
Zona Territoriale	Abissinia	
armadio	ubicazione dell' armadio	
quadro comandi	Via Milano, 101	
contatore enel	Via Milano, 101	
Controllore Centralizzato di Flusso	Via Milano, 101	
Potenza Contrattuale	12 kw	
Potenza Impegnata Realmente	12 kw	
Tensione di Alimentazione	Trifase - 380 V.	

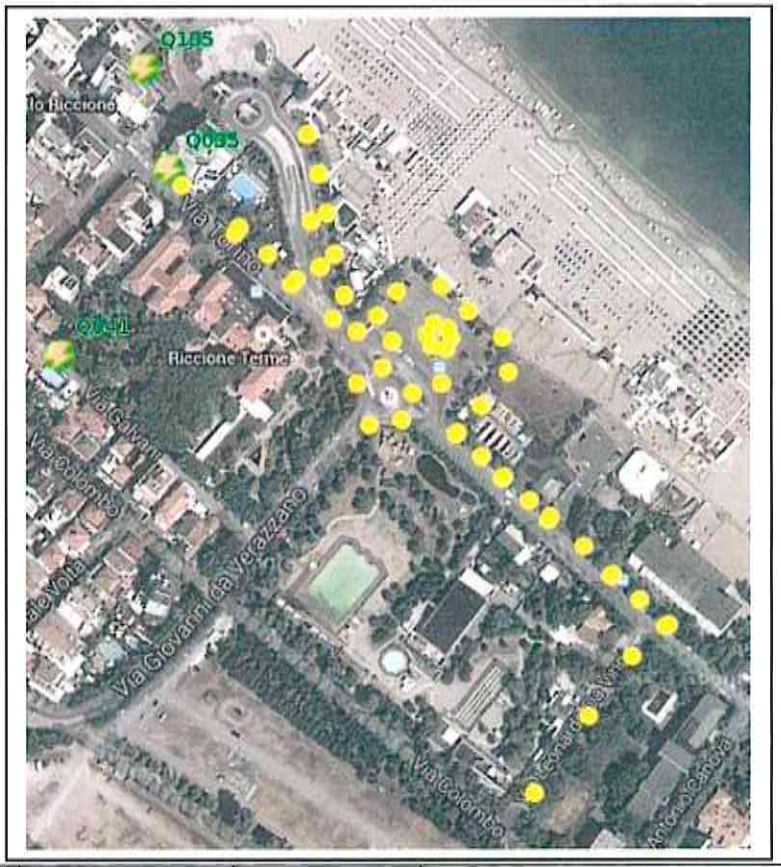

Strade alimentate	Quantità Punti lampade	Tipo sostegno	Tipo armatura	Tipo Lampada	Potenza Lampada (W.)	Distribuzione elettrica	Stato del sostegno	
Viale Torino - tratto dal viale San Martino al via Marconi	30	Palo quadrato (52)	Disano/modus (62)	Sodio AP (62)	150 (35) 70 (37)	Linea interrata	Buone condizioni	
Lungomare della Repubblica tratto da via Torino al piazza San Martino	7							
Piazzale Marinai d' Italia	22							
Viale Marconi	3							
Totale >>	62	52	62	62	62			

viale V. Emanuele II, 2 - 47838 Riccione (RN)
T +39 0514 60 81 11 - F +39 0541 60 19 62
PEC: comune.riccione@legalmail.it - sito www.comune.riccione.rn.it
C.F./P.IVA 00324360403

COMUNE DI RICCIONE
PROVINCIA DI RIMINI

Settore Lavori Pubblici - Espropri - Servizi Tecnici

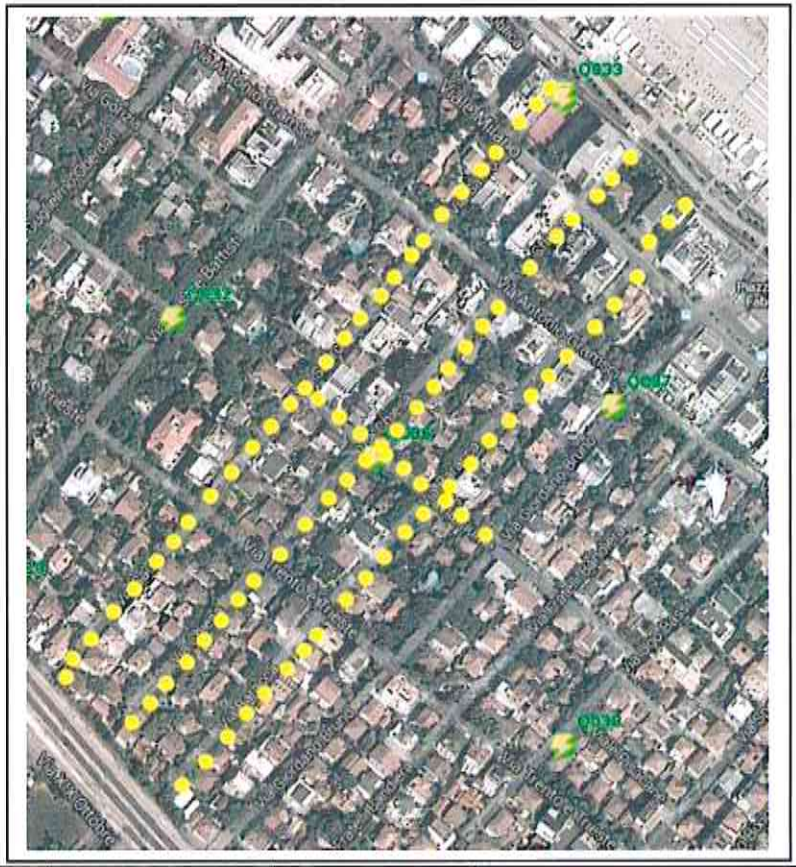

SCHEDA Dati Illuminotecnici	036	
Numero identificativo quadro/rete/impianto	Q_036	
Gestore / Fornitore	Hera Luce	
Proprietario	Comune di Riccione	
Zona Territoriale	Abissinia	
armadio	ubicazione dell' armadio	
quadro comandi	Viale Fiume, 4	
contatore enel	Viale Fiume, 4	
Controllore Centralizzato di Flusso	Viale Fiume, 4	
Potenza Contrattuale	16,5 kw	
Potenza Impegnata Realmente	15 kw	
Tensione di Alimentazione	Trifase - 380 V.	

Strade alimentate	Quantità Punti lampade	Tipo sostegno	Tipo armatura	Tipo Lampada	Potenza Lampada (W.)	Distribuzione elettrica	Stato del sostegno	
Viale Fiume tratto da via s. sauro a via g. bruno	9	Palo rastremato (90)	RES (90)	Sodio AP (90)	100 (90)	Linea interrata	Perfette condizioni	
Viale N. Sauro	28							
Viale D. Chiesa	27							
Viale F.lli Baracca	26							
Totale >>	90	90	90	90	90			

viale V. Emanuele II, 2 - 47838 Riccione (RN)
T +39 0514 60 81 11 - F +39 0541 60 19 62
PEC: comune.riccione@legalmail.it - sito www.comune.riccione.rn.it
C.F./P.IVA 00324360403

COMUNE DI RICCIONE
PROVINCIA DI RIMINI

Settore Lavori Pubblici - Espropri - Servizi Tecnici

SCHEDA Dati Illuminotecnici	037	
Numero identificativo quadro/rete/impianto	Q_037	
Gestore / Fornitore	Hera Luce	
Proprietario	Comune di Riccione	
Zona Territoriale	Abissinia	
armadio	ubicazione dell' armadio	
quadro comandi	Viale G. Bruno, 8	
contatore enel	Viale G. Bruno, 8	
Controllore Centralizzato di Flusso	Viale G. Bruno, 8	
Potenza Contrattuale	11 kw	
Potenza Impegnata Realmente	11 kw	
Tensione di Alimentazione	Trifase 380 V.	

Strade alimentate	Quantità Punti lampade	Tipo sostegno	Tipo armatura	Tipo Lampada	Potenza Lampada (W.)	Distribuzione elettrica	Stato del sostegno	
Viale Fiume tratto da via g. bruno a via bassi	7	Palo rastremato (79)	RES (79)	Sodio AP (79)	100 (79)	Linea interrata	Perfette condizioni	
Viale G. Bruno	29							
Viale F.lli Bandiera	29							
Piazzale Fabbri	14							
Totale >>	79	79	79	79	79			

viale V. Emanuele II, 2 - 47838 Riccione (RN)
T +39 0514 60 81 11 - F +39 0541 60 19 62
PEC: comune.riccione@legalmail.it - sito www.comune.riccione.rn.it
C.F./P.IVA 00324360403

COMUNE DI RICCIONE
PROVINCIA DI RIMINI

Settore Lavori Pubblici - Espropri - Servizi Tecnici

SCHEDA Dati Illuminotecnici	038	
Numero identificativo quadro/rete/impianto	Q_038	
Gestore / Fornitore	Hera Luce	
Proprietario	Comune di Riccione	
Zona Territoriale	Abissinia	
armadio	ubicazione dell' armadio	
quadro comandi	Viale U. Bassi, 37	
contatore enel	Viale U. Bassi, 37	
Controllore Centralizzato di Flusso	Viale U. Bassi, 37	
Potenza Contrattuale	17 kw	
Potenza Impegnata Realmente	15 kw	
Tensione di Alimentazione	Trifase - 380 V.	

Strade alimentate	Quantità Punti lampade	Tipo sostegno	Tipo armatura	Tipo Lampada	Potenza Lampada (W.)	Distribuzione elettrica	Stato del sostegno	
Viale Trento Trieste Tratto da via bixio a via battisti	71	Palo rastremato (87) Palo cilindrico (71)	Heras (69) RES (89)	Sodio AP (158)	100 (158)	Linea interrata	Buone condizioni	
Viale C. Pisacane	5							
Viale E. Toti	4							
Viale Pilo	3							
Viale T. Speri	28							
Viale Raggi	11							
continua								

viale V. Emanuele II, 2 - 47838 Riccione (RN)
T +39 0514 60 81 11 - F +39 0541 60 19 62
PEC: comune.riccione@legalmail.it - sito www.comune.riccione.rn.it
C.F./P.IVA 00324360403

Viale U. Bassi	29							
Viale Ronchi	7							
totale	158	158	158	158	158			

viale V. Emanuele II, 2 - 47838 Riccione (RN)
T +39 0514 60 81 11 - F +39 0541 60 19 62
PEC: comune.riccione@legalmail.it - sito www.comune.riccione.rn.it
C.F./P.IVA 00324360403

COMUNE DI
RICCIONE
PROVINCIA DI RIMINI

Settore Lavori Pubblici - Espropri - Servizi Tecnici

SCHEDA Dati Illuminotecnici	039	
Numero identificativo quadro/rete/impianto	Q_039	
Gestore / Fornitore	Hera Luce	
Proprietario	Comune di Riccione	
Zona Territoriale	Abissinia	
armadio	ubicazione dell' armadio	
quadro comandi	Viale N. Bixio, 1	
contatore enel	Viale N. Bixio, 1	
Controllore Centralizzato di Flusso	Viale N. Bixio, 1	
Potenza Contrattuale	23 kw	
Potenza Impegnata Realmente	15 kw	
Tensione di Alimentazione	Trifase 380 V.	

Strade alimentate	Quantità Punti lampade	Tipo sostegno	Tipo armatura	Tipo Lampada	Potenza Lampada (W.)	Distribuzione elettrica	Stato del sostegno	
viale A. Gramsci tratto da viale San Martino a via F.lli Bandiera	73	Artistico/arredo (73)	Artistico (73)	Sodio Ap (73)	90 (73)	Linea interrata	Buone condizioni	
Vialetto case Conti	1	Non noto (1)	Artistico (1)	Sodio Ap (1)	150 (1)			
Totale >	74	74	74	74	74			

viale V. Emanuele II, 2 - 47838 Riccione (RN)
T +39 0514 60 81 11 - F +39 0541 60 19 62
PEC: comune.riccione@legalmail.it - sito www.comune.riccione.rn.it
C.F./P.IVA 00324360403

COMUNE DI RICCIONE
PROVINCIA DI RIMINI

Settore Lavori Pubblici - Espropri - Servizi Tecnici

SCHEDA Dati Illuminotecnici	040	
Numero identificativo quadro/rete/impianto	Q_040	
Gestore / Fornitore	Hera Luce	
Proprietario	Comune di Riccione	
Zona Territoriale	Abissinia	
armadio	ubicazione dell' armadio	
quadro comandi	Viale N. Bixio, 12	
contatore enel	Viale N. Bixio, 12	
Controllore Centralizzato di Flusso	Viale N. Bixio, 12	
Potenza Contrattuale	17 kw	
Potenza Impegnata Realmente	15 kw	
Tensione di Alimentazione	Trifase 380 V.	

Strade alimentate	Quantità Punti lampade	Tipo sostegno	Tipo armatura	Tipo Lampada	Potenza Lampada (W.)	Distribuzione elettrica	Stato del sostegno	
Viale N. Bixio	29	Palo rastremato (68)	RES (68)	Sodio AP (68)	100 (68)	Linea interrata	Buone condizioni	
Viale Ferraris	8							
Viale Pilo	3							
Viale Cairoli	6							
Viale Manara	6							
Viale Menotti	6							
Viale Maroncelli	5							
continua								

viale V. Emanuele II, 2 - 47838 Riccione (RN)
T +39 0514 60 81 11 - F +39 0541 60 19 62
PEC: comune.riccione@legalmail.it - sito www.comune.riccione.rn.it
C.F./P.IVA 00324360403

Viale Armellini	5							
Totale >	68	68	68	68	68			

viale V. Emanuele II, 2 - 47838 Riccione (RN)
T +39 0514 60 81 11 - F +39 0541 60 19 62
PEC: comune.riccione@legalmail.it - sito www.comune.riccione.rn.it
C.F./P.IVA 00324360403

COMUNE DI RICCIONE
PROVINCIA DI RIMINI

Settore Lavori Pubblici - Espropri - Servizi Tecnici

SCHEDA Dati Illuminotecnici	041	
Numero identificativo quadro/rete/impianto	Q_041	
Gestore / Fornitore	Hera Luce	
Proprietario	Comune di Riccione	
Zona Territoriale	Abissinia	
armadio	ubicazione dell' armadio	
quadro comandi	Via L. Galvani, 1	
contatore enel	Via L. Galvani, 1	
Controllore Centralizzato di Flusso	Via L. Galvani, 1	
Potenza Contrattuale	33 kw	
Potenza Impegnata Realmente	6745 Watt (6,745 kw)	
Tensione di Alimentazione	Trifase - 380 V.	
POD	IT001E00033095	

Strade alimentate	Quantità Punti lampade	Tipo sostegno	Tipo armatura	Tipo Lampada	Potenza Lampada (W.)	Distribuzione elettrica	Stato del sostegno	
Viale San Martino tratto a monte della ferrovia	81	Palo cilindrico (99)	Testa palo (63) Proiettore (36)	Sodio Ap (25) Ioduri (25) Led (49)	90 (25) 70 (24) 60 (25) 5 (25)	Linea interrata	Buone condizioni	
Giardini G. Caboto	18							
Totale >>	99	99	99	99	99			

viale V. Emanuele II, 2 - 47838 Riccione (RN)
T +39 0514 60 81 11 - F +39 0541 60 19 62
PEC: comune.riccione@legalmail.it - sito www.comune.riccione.rn.it
C.F./P.IVA 00324360403

COMUNE DI RICCIONE
PROVINCIA DI RIMINI

Settore Lavori Pubblici - Espropri - Servizi Tecnici

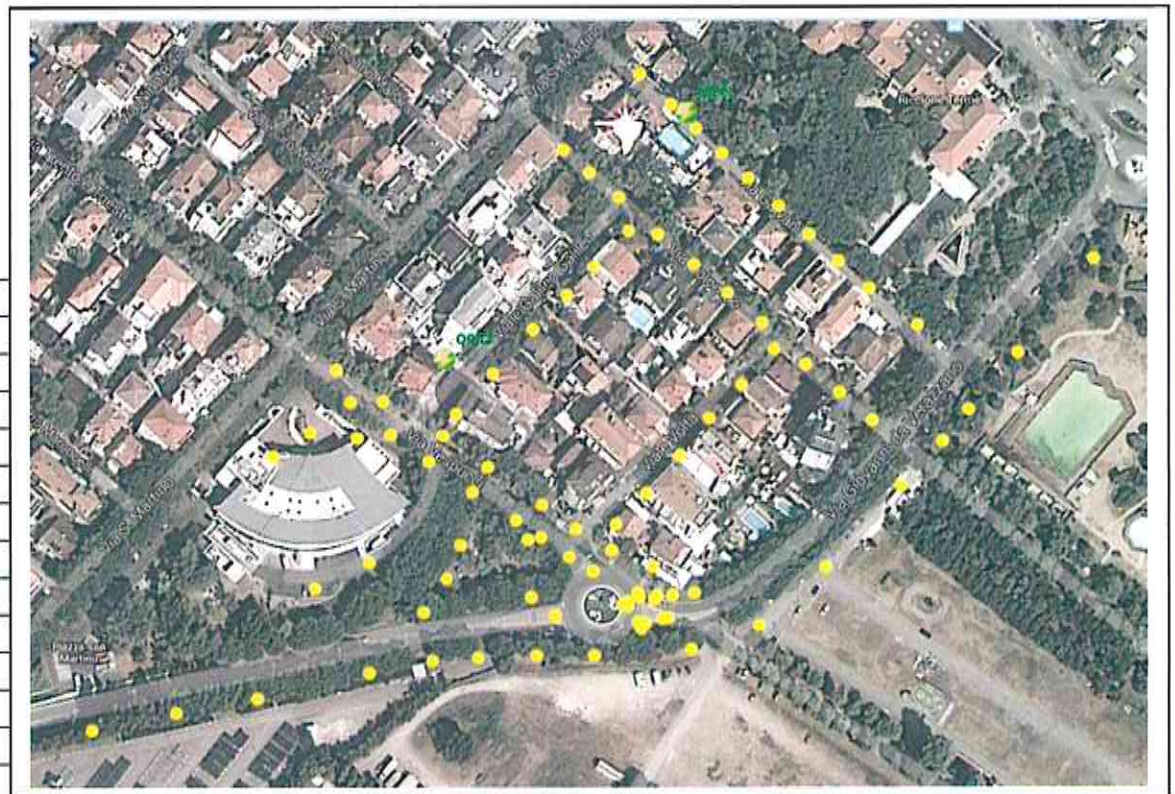

SCHEDA Dati Illuminotecnici	042
Numero identificativo quadro/rete/impianto	Q_042
Gestore / Fornitore	Hera Luce
Proprietario	Comune di Riccione
Zona Territoriale	Abissinia

armadio	ubicazione dell' armadio	
quadro comandi	Via G. Galilei, 10	
contatore enel	Via G. Galilei, 10	
Controllore Centralizzato di Flusso	Via G. Galilei, 10	
Potenza Contrattuale	11 kw	
Potenza Impegnata Realmente	11 kw	
Tensione di Alimentazione	Trifase - 380 V.	

Strade alimentate	Quantità Punti lampade	Tipo sostegno	Tipo armatura	Tipo Lampada	Potenza Lampada (W.)	Distribuzione elettrica	Stato del sostegno	
Viale Vespucci	28	Artistico/arredo (12) Palo rastremato (59) Palo cilindrico (5) Palo conico (13)	Proton (2) Lumada (8) Heras (5) RES (48) iGuzzini (3) AG3 (14) AEC (3) Non noto (12)	Sodio AP (77) Ioduri (6) LED (12)	150 (24) 100 (56) 70 (3) 0 (12)	Linea interrata	Buone condizioni	
Viale G da Verazzano	35							
Via Colombo	10							
Via Galvani	10							
Via Galilei	6							
Via Volta	6							
Totale >>	95	89	95	95	95			

viale V. Emanuele II, 2 - 47838 Riccione (RN)
T +39 0514 60 81 11 - F +39 0541 60 19 62
PEC: comune.riccione@legalmail.it - sito www.comune.riccione.rn.it
C.F./P.IVA 00324360403

COMUNE DI RICCIONE
PROVINCIA DI RIMINI

Settore Lavori Pubblici - Espropri - Servizi Tecnici

SCHEDA Dati Illuminotecnici	043	
Numero identificativo quadro/rete/impianto	Q_043	
Gestore / Fornitore	Hera Luce	
Proprietario	Comune di Riccione	
Zona Territoriale	Abissinia	
armadio	ubicazione dell' armadio	
quadro comandi	Viale Vespucci, 14	
contatore enel	Viale Vespucci, 14	
Controllore Centralizzato di Flusso	Viale Vespucci, 14	
Potenza Contrattuale	33 kw	
Potenza Impegnata Realmente	33 kw	
Tensione di Alimentazione	Trifase - 380 V.	

Strade alimentate	Quantità Punti lampade	Tipo sostegno	Tipo armatura	Tipo Lampada	Potenza Lampada (W.)	Distribuzione elettrica	Stato del sostegno	
Viale Vespucci	32	Palo rastremato (131)	RES (103) AG3 (30)	Sodio AP (133)	150 (37) 100 (96)	Linea interrata	Buone condizioni	
Viale Bernini	17							
Via Cellini	22							
Via Canova	7							
Via Colombo	23							
Via Raffaello	6							
Via Mattei	6							
continua								

viale V. Emanuele II, 2 - 47838 Riccione (RN)
T +39 0514 60 81 11 - F +39 0541 60 19 62
PEC: comune.riccione@legalmail.it - sito www.comune.riccione.rn.it
C.F./P.IVA 00324360403

Via Bramante	9	*vedi sopra*	*idem*	*idem*	*idem*	*idem*	*idem*	
Via Majorana	4							
Via Alberti	4							
Piazzale Ginestra	3							
Totale >>	133	131	133	133	133			

COMUNE DI RICCIONE
PROVINCIA DI RIMINI

Settore Lavori Pubblici - Espropri - Servizi Tecnici

SCHEDA Dati Illuminotecnici	044	
Numero identificativo quadro/rete/impianto	Q_044	
Gestore / Fornitore	Hera Luce	
Proprietario	Comune di Riccione	
Zona Territoriale	Abissinia	
armadio	ubicazione dell' armadio	
quadro comandi	Piazzale J.F. Kennedy, 61	
contatore enel	Piazzale J.F. Kennedy, 61	
Controllore Centralizzato di Flusso	Piazzale J.F. Kennedy, 61	
Potenza Contrattuale	25 kw	
Potenza Impegnata Realmente	25 kw	
Tensione di Alimentazione	Trifase - 380 V.	

Strade alimentate	Quantità Punti lampade	Tipo sostegno	Tipo armatura	Tipo Lampada	Potenza Lampada (W.)	Distribuzione elettrica	Stato del sostegno	
Viale Torino tratto da via Milano a confine Misano	86	Palo quadrato (86) Palo conico (36)	Disan/modus (89) Urbis (36)	Sodio AP (125)	150 (31) 100 (36) 70 (58)	Linea interrata	Buone condizioni	
Viale San Gallo	36							
Piazzale Kennedy	3							
Totale >>	125	122	125	125	125			

viale V. Emanuele II, 2 - 47838 Riccione (RN)
T +39 0514 60 81 11 - F +39 0541 60 19 62
PEC: comune.riccione@legalmail.it - sito www.comune.riccione.rn.it
C.F./P.IVA 00324360403

COMUNE DI RICCIONE
PROVINCIA DI RIMINI

Settore Lavori Pubblici - Espropri - Servizi Tecnici

SCHEDA Dati Illuminotecnici	046	
Numero identificativo quadro/rete/impianto	Q_046	
Gestore / Fornitore	Hera Luce	
Proprietario	Comune di Riccione	
Zona Territoriale	Fontanelle	
armadio	ubicazione dell' armadio	
quadro comandi	Viale SanGallo, 20	
contatore enel	Viale SanGallo, 20	
Controllore Centralizzato di Flusso	Viale SanGallo, 20	
Potenza Contrattuale	22 kw	
Potenza Impegnata Realmente	22 kw	
Tensione di Alimentazione	Trifase - 380 V.	

Strade alimentate	Quantità Punti lampade	Tipo sostegno	Tipo armatura	Tipo Lampada	Potenza Lampada (W.)	Distribuzione elettrica	Stato del sostegno	
Viale Marsala	71	Palo rastremato (20) Palo conico (47) A muro/appeso (12)	Urbis (63) AG400 (27) Proiettore (8)	Sodio AP (87) Led (8)	250 (24) 100 (63) 5 (8)	Linea interrata	Buone condizioni	
Viale Adriatica (SS16) tratto da via Marsala a confine Misano	24							
Totale >>	95	79	95	95	95			

viale V. Emanuele II, 2 - 47838 Riccione (RN)
T +39 0514 60 81 11 - F +39 0541 60 19 62
PEC: comune.riccione@legalmail.it - sito www.comune.riccione.rn.it
C.F./P.IVA 00324360403

COMUNE DI RICCIONE
PROVINCIA DI RIMINI

Settore Lavori Pubblici - Espropri - Servizi Tecnici

SCHEDA Dati Illuminotecnici	047
Numero identificativo quadro/rete/impianto	Q_047
Gestore / Fornitore	Hera Luce
Proprietario	Comune di Riccione
Zona Territoriale	Fontanelle

armadio	ubicazione dell' armadio	
quadro comandi	Viale Sicilia, 16	
contatore enel	Viale Sicilia, 16	
Controllore Centralizzato di Flusso	Viale Sicilia, 16	
Potenza Contrattuale	20 kw	
Potenza Impegnata Realmente	18 kw	
Tensione di Alimentazione	Trifase - 380 V.	

Strade alimentate	Quantità Punti lampade	Tipo sostegno	Tipo armatura	Tipo Lampada	Potenza Lampada (W.)	Distribuzione elettrica	Stato del sostegno	
Viale Sicilia	107							
Via Licata	11		AEC /nn (31)		150 (13)			
Via Caltanisetta	10	Artistico/arredo (13)	RES (105)	Sodio AP (149)	140 (8)	Linea interrata	Buone condizioni	
Via Noto	9	Palo rastremato (117)	AG250 (12)	Neon (18)	100 (105)			
Via Lentini	27	Palo cilindrico (23)	Sfera (8)	Led (40)	60 (4)			
Via Siracusa	9	A muro/appeso (46)	Plafoniera (10)		18 (37)			
Via Agrigento	10		Proiettore (41)		5 (40)			
continua								

viale V. Emanuele II, 2 - 47838 Riccione (RN)
T +39 0514 60 81 11 - F +39 0541 60 19 62
PEC: comune.riccione@legalmail.it - sito www.comune.riccione.rn.it
C.F./P.IVA 00324360403

Via Enna	12							
Via Ragusa	6	*vedi sopra*	*idem*					
Via Pachino	6							
Totale >>								
	207	199	207	207	207			

COMUNE DI RICCIONE
PROVINCIA DI RIMINI

Settore Lavori Pubblici - Espropri - Servizi Tecnici

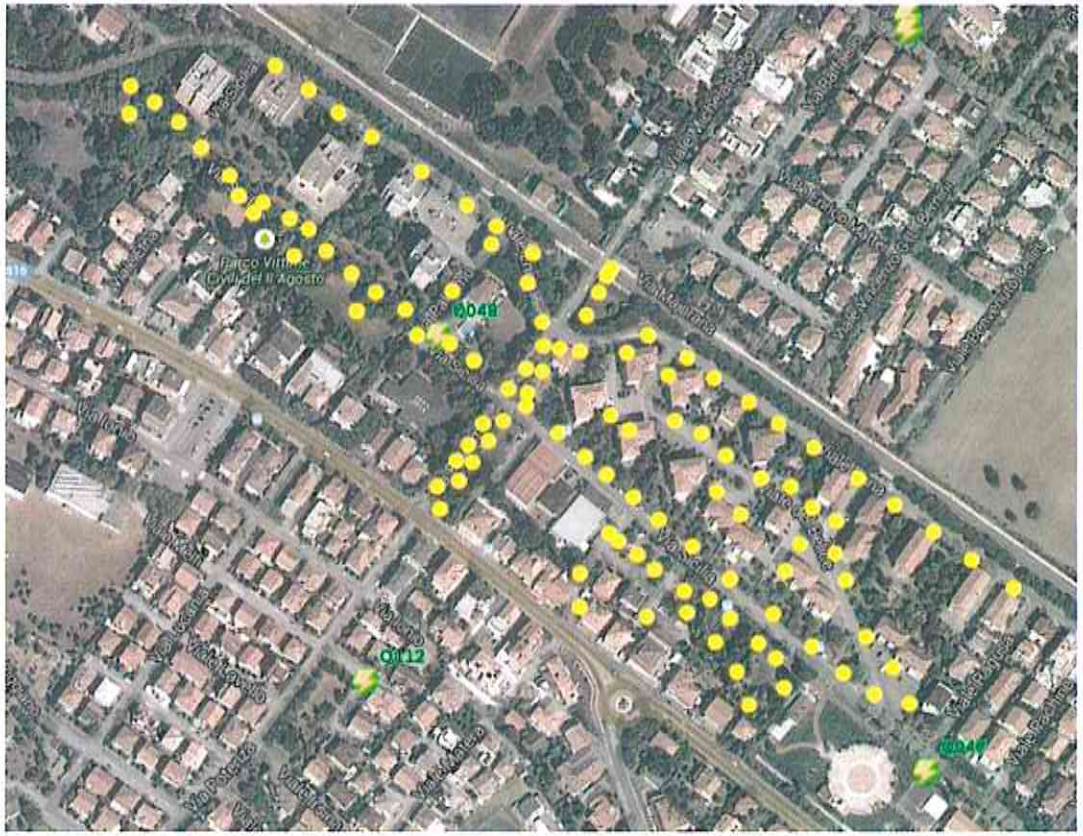

SCHEDA Dati Illuminotecnici	048
Numero identificativo quadro/rete/impianto	Q_048
Gestore / Fornitore	Hera Luce
Proprietario	Comune di Riccione
Zona Territoriale	Fontanelle

armadio	ubicazione dell' armadio	
quadro comandi	Viale Sicilia, 64	
contatore enel	Viale Sicilia, 64	
Controllore Centralizzato di Flusso	Viale Sicilia, 64	
Potenza Contrattuale	11 kw	
Potenza Impegnata Realmente	11 kw	
Tensione di Alimentazione	Trifase - 380 V.	

Strade alimentate	Quantità Punti lampade	Tipo sostegno	Tipo armatura	Tipo Lampada	Potenza Lampada (W.)	Distribuzione elettrica	Stato del sostegno	
Parco Vittime Civili 2 Agosto	23	Palo rastremato (106) Palo conico (4) A muro/appeso (3)	Ag250 (70) Omnia (13) RES (17) Non noto (10) Proiettore (10) Plafoniera (3)	Sodio AP (113) Ioduri met. (10)	250 (10) 150 (69) 100 (17) 70 (27)	Linea interrata	Buone condizioni	
Via Messina	3							
Via Del Belice	19							
Via Favini	2							
Via Palermo	20							
Piazzale Costa	5							
continua								

viale V. Emanuele II, 2 - 47838 Riccione (RN)
T +39 0514 60 81 11 - F +39 0541 60 19 62
PEC: comune.riccione@legalmail.it - sito www.comune.riccione.rn.it
C.F./P.IVA 00324360403

Via Enna	25							
Viale Sicilia	26							
Totale >>	123	113	123	123	123			

viale V. Emanuele II, 2 - 47838 Riccione (RN)
T +39 0514 60 81 11 - F +39 0541 60 19 62
PEC: comune.riccione@legalmail.it - sito www.comune.riccione.rn.it
C.F./P.IVA 00324360403

COMUNE DI RICCIONE
PROVINCIA DI RIMINI

Settore Lavori Pubblici - Espropri - Servizi Tecnici

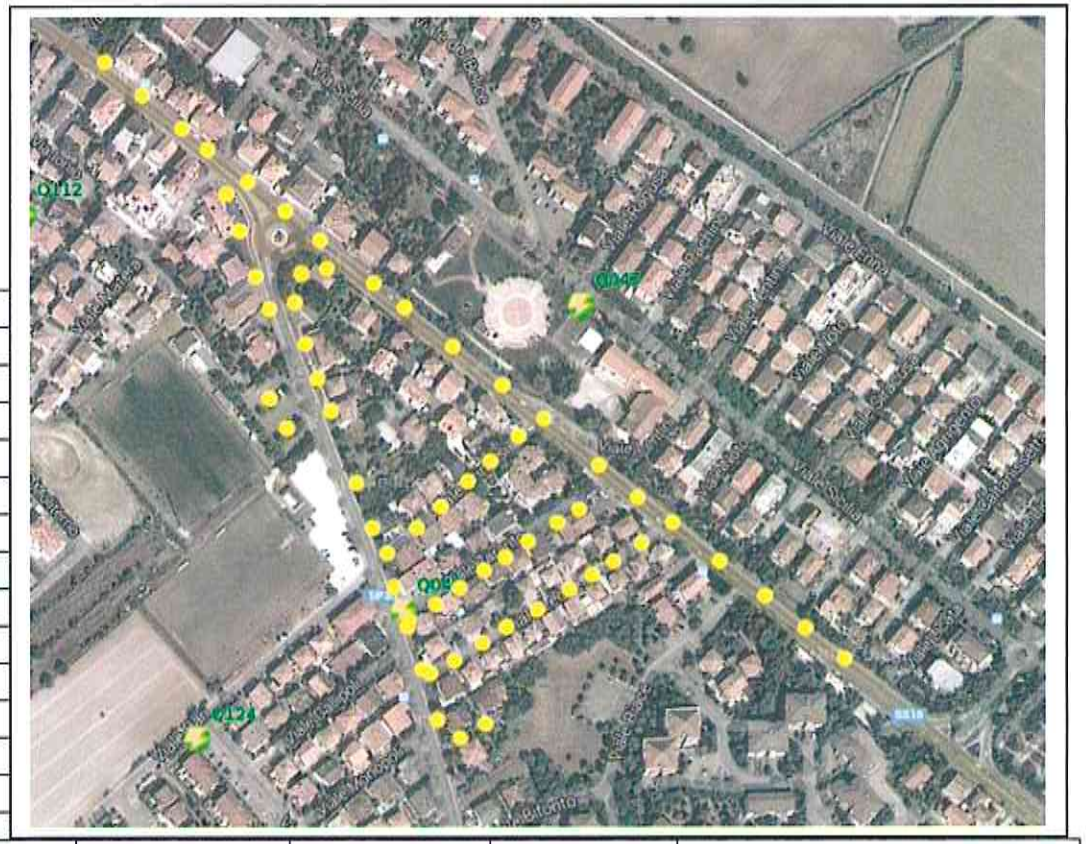

SCHEDA Dati Illuminotecnici	049	
Numero identificativo quadro/rete/impianto	Q_049	
Gestore / Fornitore	Hera Luce	
Proprietario	Comune di Riccione	
Zona Territoriale	Fontanelle	
armadio	ubicazione dell' armadio	
quadro comandi	Viale Taranto, 1	
contatore enel	Viale Taranto, 1	
Controllore Centralizzato di Flusso	Viale Taranto, 1	
Potenza Contrattuale	20 kw	
Potenza Impegnata Realmente	20 kw	
Tensione di Alimentazione	Trifase, - 380 V.	

Strade alimentate	Quantità Punti lampade	Tipo sostegno	Tipo armatura	Tipo Lampada	Potenza Lampada (W.)	Distribuzione elettrica	Stato del sostegno	
Viale Adriatica (SS16)	30	Palo rastremato (62)	RES (25) AG400 (23) AG250 (4) AEC / nn (16)	Sodio AP (68)	250 (23) 150 (4) 140 (16) 100 (25)	Linea interrata	Buone condizioni	
Viale Puglie	13							
Viale Taranto	8							
Viale Lecce	9							
Via Brindisi	6							
Via Altamura	2							
Totale >>	68	62	68	68	68			

viale V. Emanuele II, 2 - 47838 Riccione (RN)
T +39 0514 60 81 11 - F +39 0541 60 19 62
PEC: comune.riccione@legalmail.it - sito www.comune.riccione.rn.it
C.F./P.IVA 00324360403

COMUNE DI RICCIONE
PROVINCIA DI RIMINI

Settore Lavori Pubblici - Espropri - Servizi Tecnici

SCHEDA Dati Illuminotecnici	050
Numero identificativo quadro/rete/impianto	Q_050
Gestore / Fornitore	Hera Luce
Proprietario	Comune di Riccione
Zona Territoriale	Fontanelle

armadio	ubicazione dell' armadio	
quadro comandi	Viale San Martino, 84	
contatore enel	Viale San Martino, 84	
Controllore Centralizzato di Flusso	Viale San Martino, 84	
Potenza Contrattuale	21 kw	
Potenza Impegnata Realmente	21 kw	
Tensione di Alimentazione	Trifase - 380 V.	

Strade alimentate	Quantità Punti lampade	Tipo sostegno	Tipo armatura	Tipo Lampada	Potenza Lampada (W.)	Distribuzione elettrica	Stato del sostegno	
Viale G. Verazzano	10	Palo rastremato (24) Palo cilindrico (40) Palo conico (8) A muro (30)	Plafoniera (30) AG3 (9) XG (11) Lumada (15) Heras (14) Proton (4) Omnia (3) YOA (20)	Sodio AP (56) Sodio BP (30) Led (20)	150 (15) 135 (30) 100 (41) 71 (20)	Linea interrata + Linea aerea	Relative condizioni	
Sottopasso di via Verazzano	30							
Viale San Martino	21							
Viale Limentani	27							
Via Pacinotti	4							
Via Righi	8							
Via Meucci	4							
continua								

viale V. Emanuele II, 2 - 47838 Riccione (RN)
T +39 0541 60 81 11 - F +39 0541 60 19 62
PEC: comune.riccione@legalmail.it - sito www.comune.riccione.rn.it
C.F./P.IVA 00324360403

Via Pacinotti	4							
Via Torricelli	2							
Totale >>	106	102	106	106	106			

viale V. Emanuele II, 2 - 47838 Riccione (RN)
T +39 0514 60 81 11 - F +39 0541 60 19 62
PEC: comune.riccione@legalmail.it - sito www.comune.riccione.rn.it
C.F./P.IVA 00324360403

COMUNE DI RICCIONE
PROVINCIA DI RIMINI

Settore Lavori Pubblici - Espropri - Servizi Tecnici

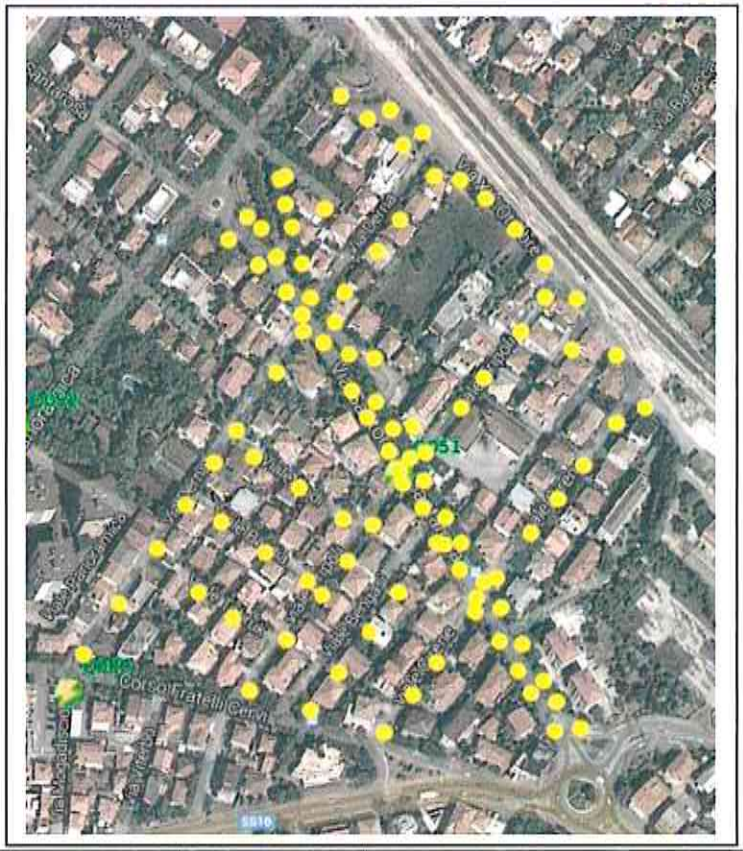

SCHEDA Dati Illuminotecnici	051	
Numero identificativo quadro/rete/impianto	Q_051	
Gestore / Fornitore	Hera Luce	
Proprietario	Comune di Riccione	
Zona Territoriale	Centro Paese	
armadio	ubicazione dell' armadio	
quadro comandi	Viale Santorre di Santarosa, 42	
contatore enel	Viale Santorre di Santarosa, 42	
Controllore Centralizzato di Flusso	Viale Santorre di Santarosa, 42	
Potenza Contrattuale	22 kw	
Potenza Impegnata Realmente	20 kw	
Tensione di Alimentazione	Trifase - 380 V.	

Strade alimentate	Quantità Punti lampade	Tipo sostegno	Tipo armatura	Tipo Lampada	Potenza Lampada (W.)	Distribuzione elettrica	Stato del sostegno	
Viale Santorre di Santarosa	40	Palo rastremato (95) Palo conico (6)	AG250 (55) RES (43) Lumada (6)	Sodio AP (104)	150 (55) 100 (49)	Linea interrata	Buone condizioni	
Viale XIX Ottobre	14							
Via Tripoli	11							
Via Derna	12							
Via Cirene	10							
Via Tobruk	2							
Via Bengasi	5							
continua								

viale V. Emanuele II, 2 - 47838 Riccione (RN)
T +39 0514 60 81 11 - F +39 0541 60 19 62
PEC: comune.riccione@legalmail.it - sito www.comune.riccione.rn.it
C.F./P.IVA 00324360403

Via Bardia	3	*vedi sopra*	*idem*	*idem*	*idem*	*idem*	*idem*	
Via Rodi	3							
Via Galliano	2							
Via Canuti	2							
Totale >>	104	101	104	104	104			

COMUNE DI RICCIONE
PROVINCIA DI RIMINI

Settore Lavori Pubblici - Espropri - Servizi Tecnici

SCHEDA Dati Illuminotecnici	052	
Numero identificativo quadro/rete/impianto	Q_052	
Gestore / Fornitore	Hera Luce	
Proprietario	Comune di Riccione	
Zona Territoriale	Centro Paese	
armadio	ubicazione dell' armadio	
quadro comandi	Viale G. Arimondi, 32	
contatore enel	Viale G. Arimondi, 32	
Controllore Centralizzato di Flusso	Viale G. Arimondi, 32	
Potenza Contrattuale	22 kw	
Potenza Impegnata Realmente	20 kw	
Tensione di Alimentazione	Trifase - 380 V.	

Strade alimentate	Quantità Punti lampade	Tipo sostegno	Tipo armatura	Tipo Lampada	Potenza Lampada (W.)	Distribuzione elettrica	Stato del sostegno	
Viale Settembrini	37							
Viale Panorama	68		AG250 (15)		250 (8)			
Parco Caduti della Polizia	8	Palo rastremato (112)	RES (90)	Sodio AP (122)	150 (16)	Linea interrata	Buone condizioni	
Viale Arimondi	5	Palo conico (7)	Lumada (11)	Neon (8)	100 (98)			
Viale Galliano	3	A muro/appeso (7)	Heras (8)	Led (7)	45 (8)			
Viale Saffi	9		Non noto (13)		0 (7)			
Viale Santorre di Santarosa	7							
Totale >>	137	126	137	137	137			

viale V. Emanuele II, 2 - 47838 Riccione (RN)
T +39 0514 60 81 11 - F +39 0541 60 19 62
PEC: comune.riccione@legalmail.it - sito www.comune.riccione.rn.it
C.F./P.IVA 00324360403

COMUNE DI RICCIONE
PROVINCIA DI RIMINI

Settore Lavori Pubblici - Espropri - Servizi Tecnici

SCHEDA Dati Illuminotecnici	053
Numero identificativo quadro/rete/impianto	Q_053
Gestore / Fornitore	Hera Luce
Proprietario	Comune di Riccione
Zona Territoriale	Centro Paese

armadio	ubicazione dell' armadio	
quadro comandi	Via Don Minzoni, 26	
contatore enel	Via Don Minzoni, 26	
Controllore Centralizzato di Flusso	Via Don Minzoni, 26	
Potenza Contrattuale	26 kw	
Potenza Impegnata Realmente	26 kw	
Tensione di Alimentazione	Trifase - 380 V.	

Strade alimentate	Quantità Punti lampade	Tipo sostegno	Tipo armatura	Tipo Lampada	Potenza Lampada (W.)	Distribuzione elettrica	Stato del sostegno	
Viale Diaz	55	Palo rastremato (2) Palo cilindrico (65) Palo conico (9) A muro / appeso (1)	Heras (72) Grechi /nn (4) Neri /nn (9) Proton (2) Lumada (5) RES (1) Non noto (1)	Sodio AP (89) Ioduri met. (4) Non noto (1)	1000 (1) 250 (6) 150 (9) 100 (78)	Linea interrata	Perfette condizioni	
Viale XIX Ottobre	16							
Piazzale Cadorna	14							
Piazzale Caduti di Cefalonia	5							
Piazzale Fabrizi	3							
Viale Tazzoni	1							
Totale >>	94	77	94	94	94			

viale V. Emanuele II, 2 - 47838 Riccione (RN)
T +39 0514 60 81 11 · F +39 0541 60 19 62
PEC: comune.riccione@legalmail.it · sito www.comune.riccione.rn.it
C.F./P.IVA 00324360403

COMUNE DI RICCIONE
PROVINCIA DI RIMINI

Settore Lavori Pubblici - Espropri - Servizi Tecnici

SCHEDA Dati Illuminotecnici	054	
Numero identificativo quadro/rete/impianto	Q_054	
Gestore / Fornitore	Hera Luce	
Proprietario	Comune di Riccione	
Zona Territoriale	Centro	
armadio	ubicazione dell' armadio	
quadro comandi	Viale Maria Ceccarini, 33	
contatore enel	Viale Maria Ceccarini, 33	
Controllore Centralizzato di Flusso	Viale Maria Ceccarini, 33	
Potenza Contrattuale	7 kw	
Potenza Impegnata Realmente	7 kw	
Tensione di Alimentazione	Trifase - 380 V.	

Strade alimentate	Quantità Punti lampade	Tipo sostegno	Tipo armatura	Tipo Lampada	Potenza Lampada (W.)	Distribuzione elettrica	Stato del sostegno	
Sottopasso Pedonale e scale di viale M. Ceccarini	176	A muro /parete (176)	Plafoniera a parete (58) A incasso (118)	Neon lineari (176)	56 (58) 18 (118)	Linea aerea	Buone condizioni	
Totale >>	176	176	176	176	176			

viale V. Emanuele II, 2 - 47838 Riccione (RN)
T +39 0514 60 81 11 - F +39 0541 60 19 62
PEC: comune.riccione@legalmail.it - sito www.comune.riccione.rn.it
C.F./P.IVA 00324360403

COMUNE DI RICCIONE
PROVINCIA DI RIMINI

Settore Lavori Pubblici - Espropri - Servizi Tecnici

SCHEDA Dati Illuminotecnici	055	
Numero identificativo quadro/rete/impianto	Q_055	
Gestore / Fornitore	Hera Luce	
Proprietario	Comune di Riccione	
Zona Territoriale	Spontricciolo	
armadio	ubicazione dell' armadio	
quadro comandi	Viale Casale, 2	
contatore enel	Viale Casale, 2	
Controllore Centralizzato di Flusso	Viale Casale, 2	
Potenza Contrattuale	33 kw	
Potenza Impegnata Realmente	30 kw	
Tensione di Alimentazione	Trifase - 380 V.	

Strade alimentate	Quantità Punti lampade	Tipo sostegno	Tipo armatura	Tipo Lampada	Potenza Lampada (W.)	Distribuzione elettrica	Stato del sostegno	
Via Casale	24	Palo rastremato (165) Palo conico (5)	AG400 (13) AG250 (15) RES (135) Heras (5) Proton (4)	Sodio AP (172)	250 (13) 150 (19) 100 (135) 70 (5)	Linea interrata	Perfette condizioni	
Via Moncalieri	11							
Viale Alessandria	26							
Via Vigevano	4							
Via Valenza	3							
Via Pinerolo	5							
Via Flaminia / SS16	13							
continua								

viale V. Emanuele II, 2 - 47838 Riccione (RN)
T +39 0514 60 81 11 - F +39 0541 60 19 62
PEC: comune.riccione@legalmail.it - sito www.comune.riccione.rn.it
C.F./P.IVA 00324360403

Via Saluzzo	11						
Viale Aosta	15						
Via Cuneo	5						
Via Arona	14						
Via Mondovì	21		AG400 (13)		250 (13)		
Via Biella	5	Palo rastremato (165)	AG250 (15)		150 (19)		Perfette condizioni
Via Novara	5		RES (135)	Sodio AP (172)	100 (135)	Linea interrata	
Via Collegno	3	Palo conico (5)	Heras (5)		70 (5)		
Via Verbania	3		Proton (4)				
Via Asti	5						
Via Domodossola	3						
Via Rivoli	3						
Via Fossano	2						
Totale >>	172	170	172	172	172		

COMUNE DI RICCIONE
PROVINCIA DI RIMINI

Settore Lavori Pubblici - Espropri - Servizi Tecnici

SCHEDA Dati Illuminotecnici	056
Numero identificativo quadro/rete/impianto	Q_056
Gestore / Fornitore	Hera Luce
Proprietario	Comune di Riccione
Zona Territoriale	Spontricciolo

armadio	ubicazione dell' armadio	
quadro comandi	Viale Saluzzo, 27	
contatore enel	Viale Saluzzo, 27	
Controllore Centralizzato di Flusso	Viale Saluzzo, 27	
Potenza Contrattuale	11 kw	
_qsavePotenza Impegnata Realmente	11 kw	
Tensione di Alimentazione	Trifase - 380 V.	

Strade alimentate	Quantità Punti lampade	Tipo sostegno	Tipo armatura	Tipo Lampada	Potenza Lampada (W.)	Distribuzione elettrica	Stato del sostegno	
Viale Saluzzo	24	Palo rastremato (33)	AG250 (23) Heras (5) RES (5) AG3 (3)	Sodio AP (36)	150 (26) 100 (10)	Linea interrata	Perfette condizioni	
Via Volpiano	2							
Via Mondovì	5							
Via Arona	1							
Via Moncalieri	4							
Totale >>	36	33	36	36	36			

viale V. Emanuele II, 2 - 47838 Riccione (RN)
T +39 0514 60 81 11 - F +39 0541 60 19 62
PEC: comune.riccione@legalmail.it - sito www.comune.riccione.rn.it
C.F./P.IVA 00324360403

COMUNE DI RICCIONE
PROVINCIA DI RIMINI

Settore Lavori Pubblici - Espropri - Servizi Tecnici

SCHEDA Dati Illuminotecnici	057
Numero identificativo quadro/rete/impianto	Q_057
Gestore / Fornitore	Hera Luce
Proprietario	Comune di Riccione
Zona Territoriale	Spontricciolo

armadio	ubicazione dell' armadio	
quadro comandi	Viale Tortona, 2	
contatore enel	Viale Tortona, 2	
Controllore Centralizzato di Flusso	Viale Tortona, 2	
Potenza Contrattuale	11 kw	
Potenza Impegnata Realmente	11 kw	
Tensione di Alimentazione	Trifase - 380 V.	

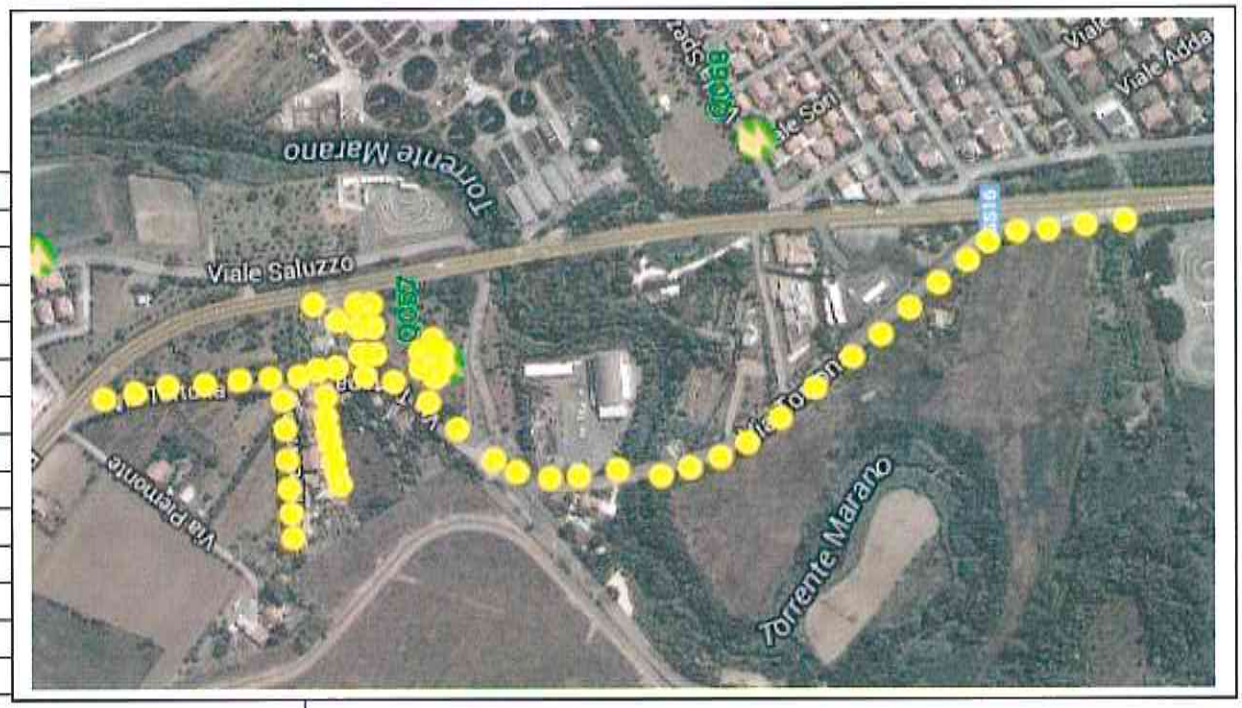

Strade alimentate	Quantità Punti lampade	Tipo sostegno	Tipo armatura	Tipo Lampada	Potenza Lampada (W.)	Distribuzione elettrica	Stato del sostegno	
Viale Tortona	54	Palo rastremato (55) Palo conico (6)	AG250 (49) Heras (6) RES (12)	Sodio AP (61) Neon (6)	100 (61) 45 (6)	Linea interrata	Perfette condizioni	
Via Chivasso	7							
Via Ivrea	6							
Totale >>	67	61	67	67	67			

viale V. Emanuele II, 2 - 47838 Riccione (RN)
T +39 0514 60 81 11 - F +39 0541 60 19 62
PEC: comune.riccione@legalmail.it - sito www.comune.riccione.rn.it
C.F./P.IVA 00324360403

COMUNE DI RICCIONE
PROVINCIA DI RIMINI

Settore Lavori Pubblici - Espropri - Servizi Tecnici

SCHEDA Dati Illuminotecnici	058
Numero identificativo quadro/rete/impianto	Q_058
Gestore / Fornitore	Hera Luce
Proprietario	Comune di Riccione
Zona Territoriale	Alba

armadio	ubicazione dell' armadio	
quadro comandi	Viale Portofini, 57	
contatore enel	Viale Portofini, 57	
Controllore Centralizzato di Flusso	Viale Portofini, 57	
Potenza Contrattuale	23 kw	
Potenza Impegnata Realmente	23 kw	
Tensione di Alimentazione	Trifase - 380 V.	

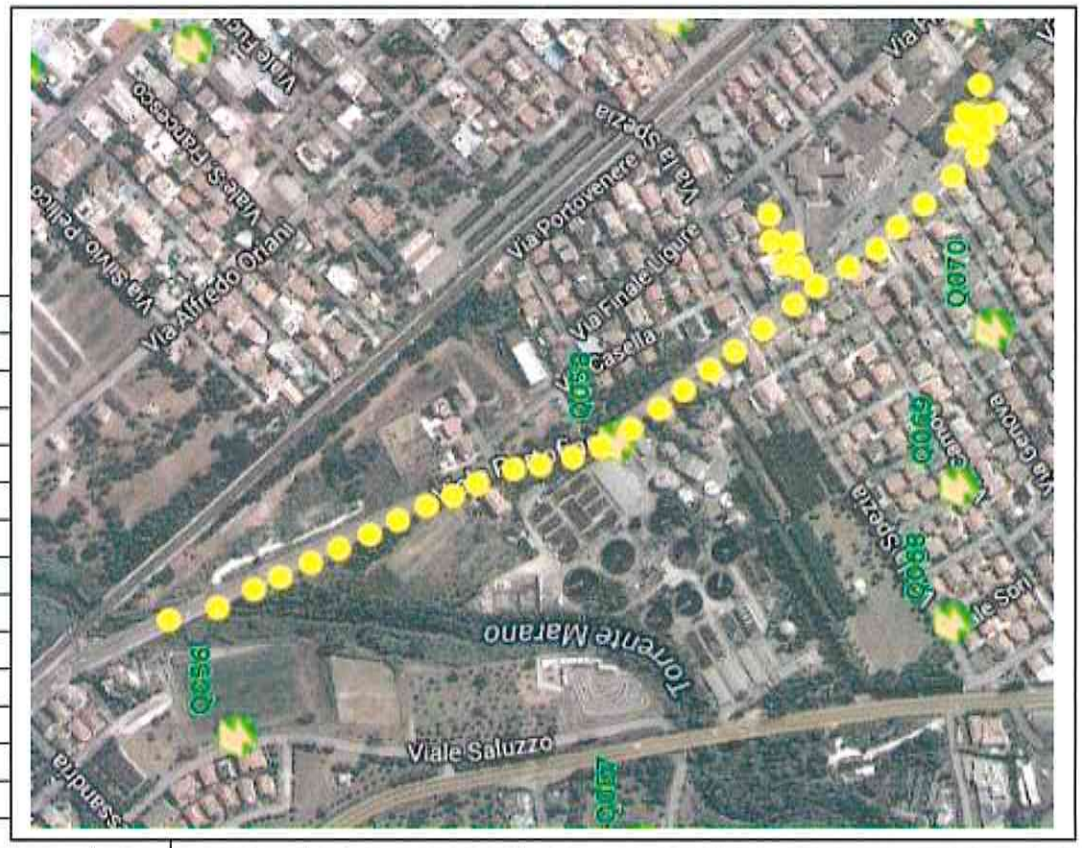

Strade alimentate	Quantità Punti lampade	Tipo sostegno	Tipo armatura	Tipo Lampada	Potenza Lampada (W.)	Distribuzione elettrica	Stato del sostegno	
Viale Portofino	36	Palo rastremato (38) A muro/appeso (4) Non noto/nn (2)	Lumada (36) Heras (3) Non noto/nn (6)	Sodio AP (41) Led (4)	150 (2) 100 (36) 70 (3) 0 (4)	Linea interrata	perfette condizioni	
Viale Taggia	5							
Piazza IV Novembre	4							
Totale >>	45	44	45	45	45			

viale V. Emanuele II, 2 - 47838 Riccione (RN)
T +39 0514 60 81 11 · F +39 0541 60 19 62
PEC: comune.riccione@legalmail.it · sito www.comune.riccione.rn.it
C.F./P.IVA 00324360403

COMUNE DI RICCIONE
PROVINCIA DI RIMINI

Settore Lavori Pubblici - Espropri - Servizi Tecnici

SCHEDA Dati Illuminotecnici	059	
Numero identificativo quadro/rete/impianto	Q_059	
Gestore / Fornitore	Hera Luce	
Proprietario	Comune di Riccione	
Zona Territoriale	Alba	
armadio	ubicazione dell' armadio	
quadro comandi	Viale Finale Ligure, 19	
contatore enel	Viale Finale Ligure, 19	
Controllore Centralizzato di Flusso	Viale Finale Ligure, 19	
Potenza Contrattuale	20 kw	
Potenza Impegnata Realmente	20 kw	
Tensione di Alimentazione	Trifase - 380 V.	

Strade alimentate	Quantità Punti lampade	Tipo sostegno	Tipo armatura	Tipo Lampada	Potenza Lampada (W.)	Distribuzione elettrica	Stato del sostegno	
Viale Finale Ligure	62	Palo rastremato (89) Palo conico (81) Non noto/a muro(10)	Lumada (162) AG3 (5) Omnia (4) Proiettore (6) Plafoniera (6)	Sodio AP (177) Ioduri met. (6)	250 (6) 150 (5) 100 (156) 70 (16)	Linea interrata	Buone condizioni	
Via Lerici	6							
Via La Spezia	16							
Via Casella	19							
Via Ospitaletti	4							
Via Portovenere	21							
Via Levanto	6							
continua								

viale V. Emanuele II, 2 - 47838 Riccione (RN)
T +39 0541 60 81 11 - F +39 0541 60 19 62
PEC: comune.riccione@legalmail.it - sito www.comune.riccione.rn.it
C.F./P.IVA 00324360403

Via Loano	6	*vedi sopra*	*idem*	*idem*	*idem*	*idem*	*idem*	
Via Sestri Levante	4							
Via Sarzana	6							
Via Taggia	7							
Via Ventimiglia	6							
Via Quiliano	4							
Via Torillia	6							
Via Portofino	6							
Via Noli	4							
Totale >>	183	180	183	183	183			

viale V. Emanuele II, 2 - 47838 Riccione (RN)
T +39 0514 60 81 11 - F +39 0541 60 19 62
PEC: comune.riccione@legalmail.it - sito www.comune.riccione.rn.it
C.F./P.IVA 00324360403

COMUNE DI RICCIONE
PROVINCIA DI RIMINI

Settore Lavori Pubblici - Espropri - Servizi Tecnici

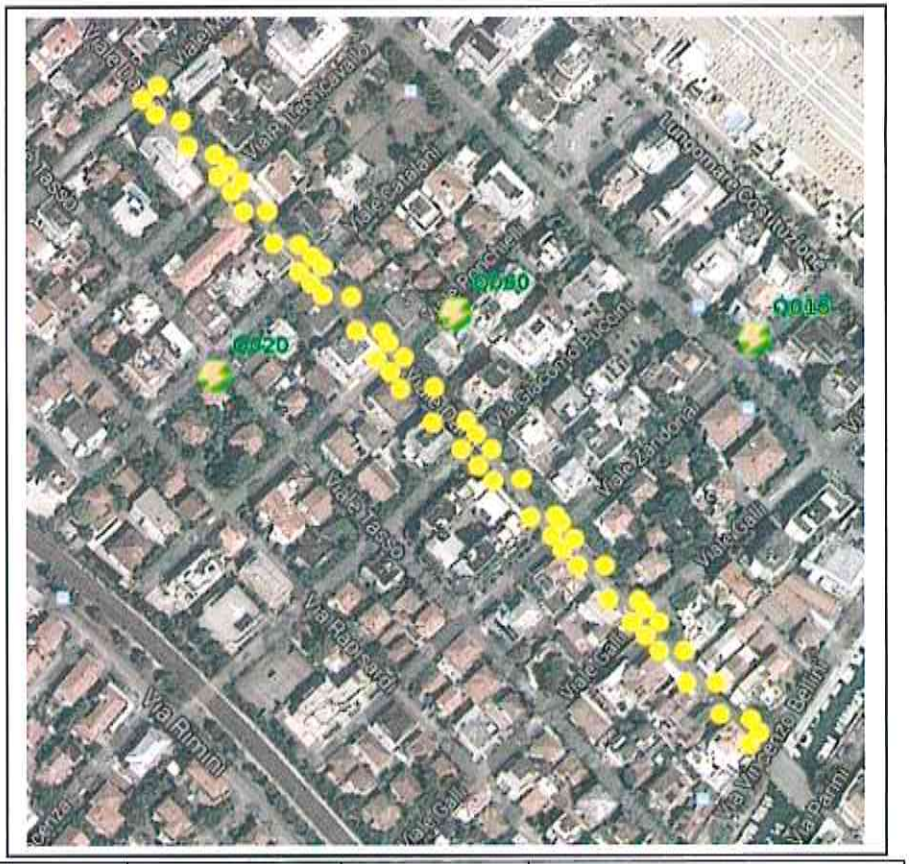

SCHEDA Dati Illuminotecnici	060	
Numero identificativo quadro/rete/impianto	Q_060	
Gestore / Fornitore	Hera Luce	
Proprietario	Comune di Riccione	
Zona Territoriale	Centro Marina	
armadio	ubicazione dell' armadio	
quadro comandi	Viale A. Ponchielli, 9	
contatore enel	Viale A. Ponchielli, 9	
Controllore Centralizzato di Flusso	Viale A. Ponchielli, 9	
Potenza Contrattuale	11 kw	
Potenza Impegnata Realmente	10 kw	
Tensione di Alimentazione	Trifase - 380 V.	

Strade alimentate	Quantità Punti lampade	Tipo sostegno	Tipo armatura	Tipo Lampada	Potenza Lampada (W.)	Distribuzione elettrica	Stato del sostegno	
Viale Dante Alighieri tratto da via Mascagni a via Bellini	232	Palo artistico/arredo (58)	Aec/ Q3Pro (30) Non noto (28)	Sodio AP (90) Neon tub. (112) Led (30)	100 (90) 60 (30) 56 (112)	Linea interrata	Buone condizioni	
Totale >>	232	58	58	232	232			

viale V. Emanuele II, 2 - 47838 Riccione (RN)
T +39 0514 60 81 11 - F +39 0541 60 19 62
PEC: comune.riccione@legalmail.it - sito www.comune.riccione.rn.it
C.F./P.IVA 00324360403

COMUNE DI RICCIONE
PROVINCIA DI RIMINI

Settore Lavori Pubblici - Espropri - Servizi Tecnici

SCHEDA Dati Illuminotecnici	061
Numero identificativo quadro/rete/impianto	Q_061
Gestore / Fornitore	Hera Luce
Proprietario	Comune di Riccione
Zona Territoriale	Alba

armadio	ubicazione dell' armadio	
quadro comandi	Viale Tagliamento, 12	
contatore enel	Viale Tagliamento, 12	
Controllore Centralizzato di Flusso	Viale Tagliamento, 12	
Potenza Contrattuale	22 kw	
Potenza Impegnata Realmente	20 kw	
Tensione di Alimentazione	Trifase - 380 V.	

Strade alimentate	Quantità Punti lampade	Tipo sostegno	Tipo armatura	Tipo Lampada	Potenza Lampada (W.)	Distribuzione elettrica	Stato del sostegno	
Via Oglio	6	Palo rastremato (119) Palo cilindrico (8) Palo conico (2)	Heras (18) RES (119)	Sodio AP (137)	100 (137)	Linea interrata	Perfette condizioni	
Via Taro	7							
Via Marecchia	5							
Viale Po	29							
Via Tagliamento	17							
Via Portofino	18							
Via Tevere	8							
continua								

viale V. Emanuele II, 2 - 47838 Riccione (RN)
T +39 0541 60 81 11 - F +39 0541 60 19 62
PEC: comune.riccione@legalmail.it - sito www.comune.riccione.rn.it
C.F./P.IVA 00324360403

Via Adige	7	*vedi sopra*	*idem*	*idem*	*idem*	*idem*	*idem*	
Via Piave	6							
Via Enza	7							
Via Arno	7							
Via Secchia	7							
Via Ombrone	7							
Via Volturno	6							
Totale >>	137	129	137	137	137			

COMUNE DI RICCIONE
PROVINCIA DI RIMINI

Settore Lavori Pubblici - Espropri - Servizi Tecnici

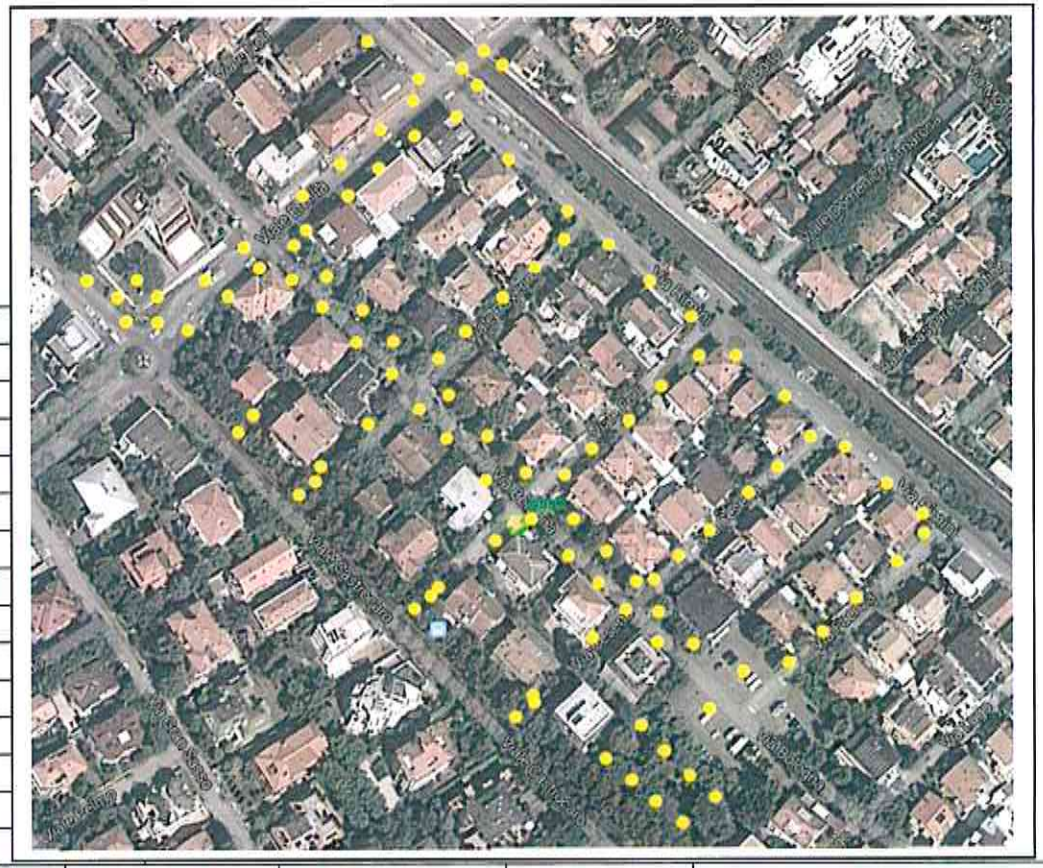

SCHEDA Dati Illuminotecnici	062
Numero identificativo quadro/rete/impianto	Q_062
Gestore / Fornitore	Hera Luce
Proprietario	Comune di Riccione
Zona Territoriale	Centro Alba

armadio	ubicazione dell' armadio	
quadro comandi	Viale Bologna, 35	
contatore enel	Viale Bologna, 35	
Controllore Centralizzato di Flusso	Viale Bologna, 35	
Potenza Contrattuale	16,5 kw	
Potenza Impegnata Realmente	15 kw	
Tensione di Alimentazione	Trifase - 380 V.	

Strade alimentate	Quantità Punti luce	Tipo sostegno	Tipo armatura	Tipo Lampada	Potenza Lampada (W.)	Distribuzione elettrica	Stato del sostegno	
Viale Bologna	32	Palo rastremato (82) Palo cilindrico (11) Palo conico (8) A muro / appeso (4)	AG250 (21) Heras (27) RES (51) Disano /nn (13) Plafoniera (4)	Sodio AP (91) Mercurio (13) Neon (8) Sodio BP (4)	150 (21) 135 (4) 100 (62) 70 (21) 45 (8)	Linea interrata	Buone condizioni	
Via Emilia	24							
Sottopasso stradale via Emilia	4							
Via Ravenna	7							
Via Forlì	7							
Via Cesena	8							
Via Faenza	5							
continua								

viale V. Emanuele II, 2 - 47838 Riccione (RN)
T +39 0514 60 81 11 - F +39 0541 60 19 62
PEC: comune.riccione@legalmail.it - sito www.comune.riccione.rn.it
C.F./P.IVA 00324360403

Via Rimini	13							
Piazzale XX Settembre	16							
Totale >>	116	105	116	116	116			

viale V. Emanuele II, 2 - 47838 Riccione (RN)
T +39 0514 60 81 11 - F +39 0541 60 19 62
PEC: comune.riccione@legalmail.it - sito www.comune.riccione.rn.it
C.F./P.IVA 00324360403

COMUNE DI RICCIONE
PROVINCIA DI RIMINI

Settore Lavori Pubblici - Espropri - Servizi Tecnici

SCHEDA Dati Illuminotecnici	063
Numero identificativo quadro/rete/impianto	Q_063
Gestore / Fornitore	Hera Luce
Proprietario	Comune di Riccione
Zona Territoriale	Centro Alba

armadio	ubicazione dell' armadio	
quadro comandi	Viale Lugo, 19	
contatore enel	Viale Lugo, 19	
Controllore Centralizzato di Flusso	Viale Lugo, 19	
Potenza Contrattuale	17 kw	
Potenza Impegnata Realmente	15 kw	
Tensione di Alimentazione	Trifase - 380 V.	

Strade alimentate	Quantità Punti lampade	Tipo sostegno	Tipo armatura	Tipo Lampada	Potenza Lampada (W.)	Distribuzione elettrica	Stato del sostegno	
Via Lugo	16	Palo rstremato (108) A muro/appeso (4)	Heras (8) AG250 (21) RES (18) Plafoniera (4)	Sodio AP (118)	150 (8) 100 (95) 70 (15)	Linea interrata	Buone condizioni	
Via Cervia	8							
Viale Bologna	32							
Via Cesenatico	8							
Via Savignano	11							
Sottopasso Pedonale fs	7							
Via Rimini	19							
continua								

viale V. Emanuele II, 2 - 47838 Riccione (RN)
T +39 0514 60 81 11 - F +39 0541 60 19 62
PEC: comune.riccione@legalmail.it - sito www.comune.riccione.rn.it
C.F./P.IVA 00324360403

Via Romagna	9							
Piazza XX Settembre	8							
Totale >>	118	112	118	118	118			

viale V. Emanuele II, 2 - 47838 Riccione (RN)
T +39 0514 60 81 11 - F +39 0541 60 19 62
PEC: comune.riccione@legalmail.it - sito www.comune.riccione.rn.it
C.F./P.IVA 00324360403

COMUNE DI RICCIONE
PROVINCIA DI RIMINI

Settore Lavori Pubblici - Espropri - Servizi Tecnici

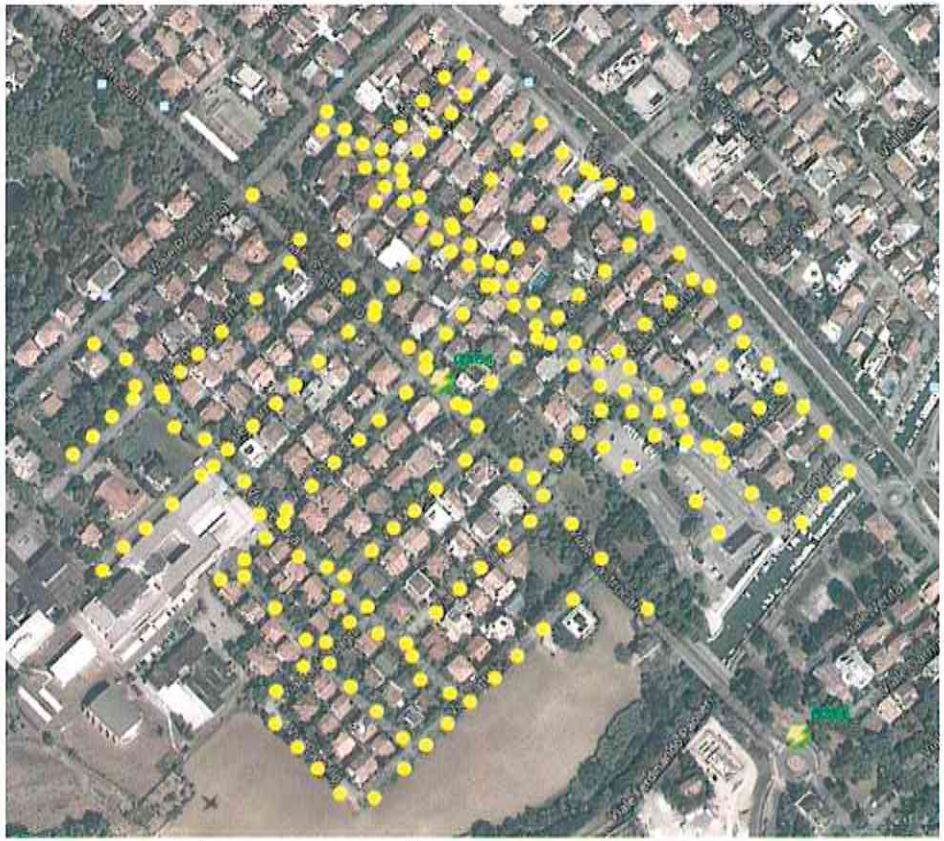

SCHEDA Dati Illuminotecnici	064	
Numero identificativo quadro/rete/impianto	Q_064	
Gestore / Fornitore	Hera Luce	
Proprietario	Comune di Riccione	
Zona Territoriale	Centro Alba	
armadio	ubicazione dell' armadio	
quadro comandi	Viale Castrocaro, 28	
contatore enel	Viale Castrocaro, 28	
Controllore Centralizzato di Flusso	Viale Castrocaro, 28	
Potenza Contrattuale	34 kw	
Potenza Impegnata Realmente	34 kw	
Tensione di Alimentazione	Trifase - 380 V.	

Strade alimentate	Quantità Punti lampade	Tipo sostegno	Tipo armatura	Tipo Lampada	Potenza Lampada (W.)	Distribuzione elettrica	Stato del sostegno	
Piazzale 1° Maggio	16	Palo rastremato (210)	Philips /nn (84) RES (84) AG250 (41) AG3 (11)	Sodio AP (220)	250 (16) 150 (14) 100 (190)	Linea interrata	Buone condizioni	
Viale Rimini	11							
Via ReggioEmilia	10							
Via Cortemaggiore	36							
Via Parma	11							
Via Bellaria	5							
Via Piacenza	18							
continua								

viale V. Emanuele II, 2 - 47838 Riccione (RN)
T +39 0514 60 81 11 · F +39 0541 60 19 62
PEC: comune.riccione@legalmail.it · sito www.comune.riccione.rn.it
C.F./P.IVA 00324360403

Via Montefiore	8							
Via Ferrara	20							
Via Mondaino	4							
Via RioloBagni	4							
Via Salsomaggiore	7							
Via Modena	6							
Via Castrocaro	12							
Via Toriana	4		Philips /nn (84) RES (84) AG250 (41) AG3 (11)		250 (16) 150 (14) 100 (190)			
Via Morciano	6	Palo rastremato (210)		Sodio AP (220)		Linea interrata	Buone condizioni	
Via Marzabotto	9							
Via Saludecio	9							
Via Cattolica	9							
Via Bondeno	5							
Via Lungorio	3							
Via Pavullo	4							
Via Misano	3							
Totale >>	220	210	220	220	220			

COMUNE DI RICCIONE
PROVINCIA DI RIMINI

Settore Lavori Pubblici - Espropri - Servizi Tecnici

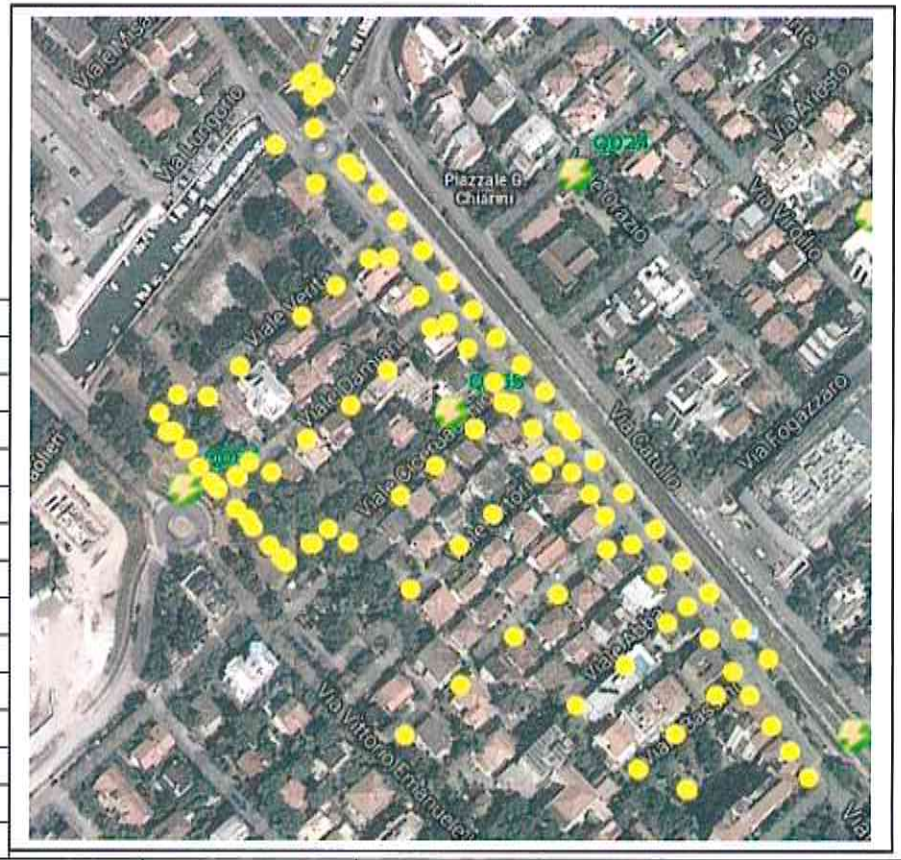

SCHEDA Dati Illuminotecnici	065	
Numero identificativo quadro/rete/impianto	Q_065	
Gestore / Fornitore	Hera Luce	
Proprietario	Comune di Riccione	
Zona Territoriale	Centro Paese	
armadio	ubicazione dell' armadio	
quadro comandi	Via Ciceruacchio, 4	
contatore enel	Via Ciceruacchio, 4	
Controllore Centralizzato di Flusso	Via Ciceruacchio, 4	
Potenza Contrattuale	17 kw	
Potenza Impegnata Realmente	15 kw	
Tensione di Alimentazione	Trifase - 380 V.	

Strade alimentate	Quantità Punti lampade	Tipo sostegno	Tipo armatura	Tipo Lampada	Potenza Lampada (W.)	Distribuzione elettrica	Stato del sostegno	
Parco Alessandrini	21	Palo rastremato (77) Palo cilindrico (17) A muro/ a parete (4)	Heras (38) AG250 (34) RES (20) Proton (4) Proiettore (11) Plafoniera (4) Segnaletica (1)	Sodio AP (86) Mercurio (4) Neon (22)	150 (15) 100 (75) 56 (1) 45 (21)	Linea interrata + Linea aerea	Buone condizioni	
Viale Dei Mille	50							
Via Ciceruacchio	9							
Via Bassini	7							
Via Damiani	5							
Via Missori	5							
Via Sirtori	6							
continua								

viale V. Emanuele II, 2 - 47838 Riccione (RN)
T +39 0514 60 81 11 - F +39 0541 60 19 62
PEC: comune.riccione@legalmail.it - sito www.comune.riccione.rn.it
C.F./P.IVA 00324360403

Via Don Verità	6							
Via Abba	3							
Totale >>	112	98	112	112	112			

COMUNE DI RICCIONE
PROVINCIA DI RIMINI

Settore Lavori Pubblici - Espropri - Servizi Tecnici

SCHEDA Dati Illuminotecnici	066
Numero identificativo quadro/rete/impianto	Q_066
Gestore / Fornitore	Hera Luce
Proprietario	Comune di Riccione
Zona Territoriale	Centro Paese
armadio	ubicazione dell' armadio
quadro comandi	Viale Vittorio Emanuele II, 20
contatore enel	Viale Vittorio Emanuele II, 20
Controllore Centralizzato di Flusso	Viale Vittorio Emanuele II, 20
Potenza Contrattuale	11 kw
Potenza Impegnata Realmente	11 kw
Tensione di Alimentazione	Trifase - 380 V.

Strade alimentate	Quantità Punti luce	Tipo sostegno	Tipo armatura	Tipo Lampada	Potenza Lampada (W.)	Distribuzione elettrica	Stato del sostegno	
Passeggiata Lungorio	40	Palo rastremato (6) Palo cilindrico (38) A muro /a parete (2)	Piramidale (38) Proiettore (6) Plafoniera (2) AG250 (6)	Sodio AP (52)	250 (6) 150 (8) 100 (38)	Linea interrata	Perfette condizioni	
Via Paolieri	12							
Totale >>	52	46	52	52	52			

viale V. Emanuele II, 2 - 47838 Riccione (RN)
T +39 0514 60 81 11 - F +39 0541 60 19 62
PEC: comune.riccione@legalmail.it - sito www.comune.riccione.rn.it
C.F./P.IVA 00324360403

COMUNE DI RICCIONE
PROVINCIA DI RIMINI

Settore Lavori Pubblici - Espropri - Servizi Tecnici

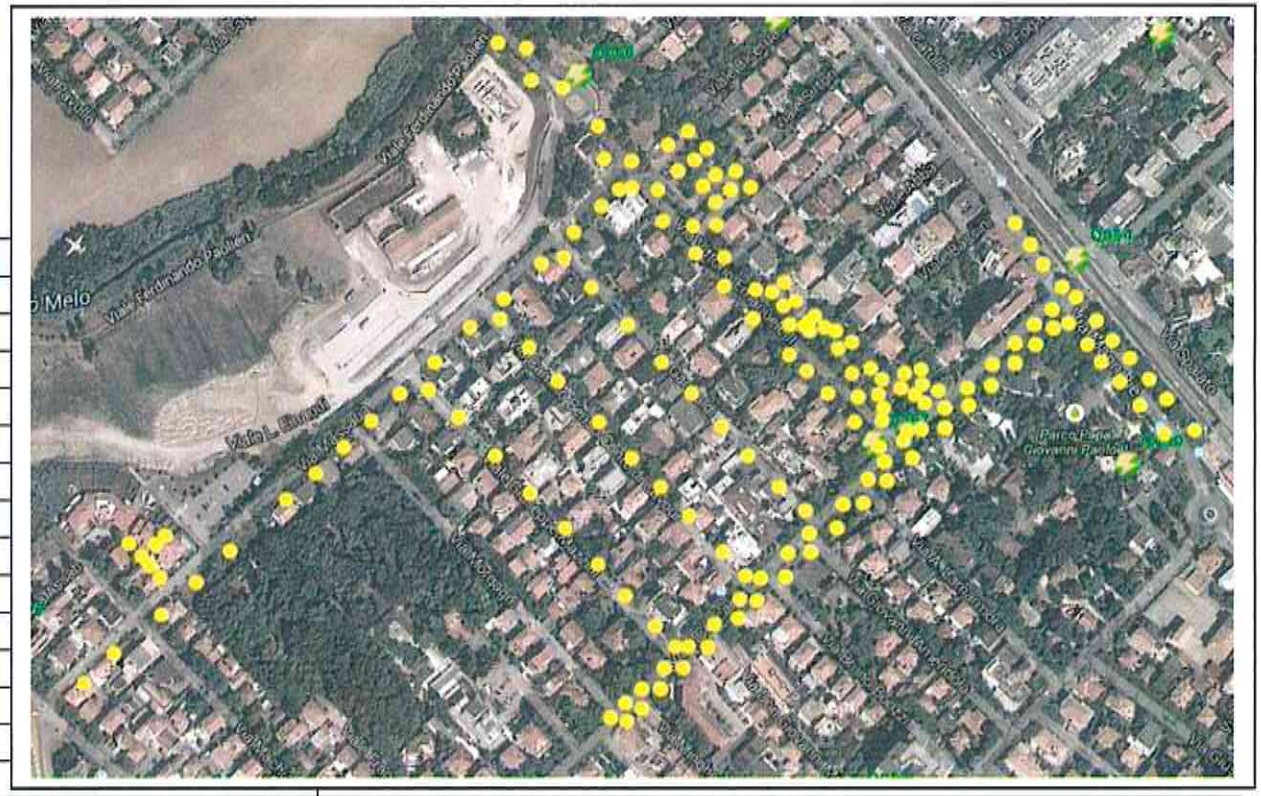

SCHEDA Dati Illuminotecnici	067
Numero identificativo quadro/rete/impianto	Q_067
Gestore / Fornitore	Hera Luce
Proprietario	Comune di Riccione
Zona Territoriale	Centro Paese

armadio	ubicazione dell' armadio
quadro comandi	Viale Vittorio Emanuele II, 1
contatore enel	Viale Vittorio Emanuele II, 1
Controllore Centralizzato di Flusso	Viale Vittorio Emanuele II, 1
Potenza Contrattuale	31,8 kw
Potenza Impegnata Realmente	30 kw
Tensione di Alimentazione	Trifase - 380 V.

Strade alimentate	Quantità Punti lampade	Tipo sostegno	Tipo armatura	Tipo Lampada	Potenza Lampada (W.)	Distribuzione elettrica	Stato del sostegno	
Viale Vittorio Emanuele II	70	Palo rastremato (35) Palo cilindrico (68) Palo conico (62) A muro/ parete (3)	Heras (17) Neri / nn (51) RES (44) Europan (78) Urbis (19) AG250 (4) Tekna (4)	Sodio Ap (186) Mercurio (29) Ioduri met. (2)	150 (103) 140 (29) 100 (61) 70 (70)	Linea interrata + Linea aerea	Buone condizioni	
Viale Ceccarini	78							
Via Garibaldi	9							
Via Massaua	25							
Via Delle Magnolie	17							
Via Mazzini	9							
Via Cavour	9							
Totale >>	217	168	217	217	217			

viale V. Emanuele II, 2 - 47838 Riccione (RN)
T +39 0514 60 81 11 · F +39 0541 60 19 62
PEC: comune.riccione@legalmail.it · sito www.comune.riccione.rn.it
C.F./P.IVA 00324360403

COMUNE DI
RICCIONE
PROVINCIA DI RIMINI

Settore Lavori Pubblici - Espropri - Servizi Tecnici

SCHEDA Dati Illuminotecnici	068
Numero identificativo quadro/rete/impianto	Q_068
Gestore / Fornitore	Hera Luce
Proprietario	Comune di Riccione
Zona Territoriale	Nord
armadio	ubicazione dell' armadio
quadro comandi	Viale Sori, 8
contatore enel	Viale Sori, 8
Controllore Centralizzato di Flusso	Viale Sori, 8
Potenza Contrattuale	9 kw
Potenza Impegnata Realmente	9 kw
Tensione di Alimentazione	Trifase - 380 V.

Strade alimentate	Quantità Punti lampade	Tipo sostegno	Tipo armatura	Tipo Lampada	Potenza Lampada (W.)	Distribuzione elettrica	Stato del sostegno	
Viale Flaminia (SS16)	28	Palo rastremato (28)	AG400 (28)	Sodio AP (28)	250 (28)	Linea Interrata	Perfette condizioni	
Totale >>	28	28	28	28	28			

viale V. Emanuele II, 2 - 47838 Riccione (RN)
T +39 0514 60 81 11 - F +39 0541 60 19 62
PEC: comune.riccione@legalmail.it - sito www.comune.riccione.rn.it
C.F./P.IVA 00324360403

COMUNE DI RICCIONE
PROVINCIA DI RIMINI

Settore Lavori Pubblici - Espropri - Servizi Tecnici

SCHEDA Dati Illuminotecnici	069	
Numero identificativo quadro/rete/impianto	Q_069	
Gestore / Fornitore	Hera Luce	
Proprietario	Comune di Riccione	
Zona Territoriale	Nord	
armadio	ubicazione dell' armadio	
quadro comandi	Viale San Remo, 2	
contatore enel	Viale San Remo, 2	
Controllore Centralizzato di Flusso	Viale San Remo, 2	
Potenza Contrattuale	11 kw	
Potenza Impegnata Realmente	11 kw	
Tensione di Alimentazione	Trifase - 380 V.	

Strade alimentate	Quantità Punti lampade	Tipo sostegno	Tipo armatura	Tipo Lampada	Potenza Lampada (W.)	Distribuzione elettrica	Stato del sostegno	
Viale Ortonuovo	4	Palo rastremato (71) Palo conico (3)	RES (71) Omnia (3)	Sodio AP (74)	100 (74)	Linea interrata	Buone condizioni	
Via Moneglia	4							
Via La Spezia	22							
Via Camogli	23							
Via Pigna	5							
Via Sori	4							
Via Varazze	4							
continua								

viale V. Emanuele II, 2 - 47838 Riccione (RN)
T +39 0514 60 81 11 - F +39 0541 60 19 62
PEC: comune.riccione@legalmail.it - sito www.comune.riccione.rn.it
C.F./P.IVA 00324360403

via Quarto	4							
Via San Remo	4							
Totale >>	74	74	74	74	74			

viale V. Emanuele II, 2 - 47838 Riccione (RN)
T +39 0514 60 81 11 - F +39 0541 60 19 62
PEC: comune.riccione@legalmail.it - sito www.comune.riccione.rn.it
C.F./P.IVA 00324360403

COMUNE DI RICCIONE
PROVINCIA DI RIMINI

Settore Lavori Pubblici - Espropri - Servizi Tecnici

SCHEDA Dati Illuminotecnici	070	
Numero identificativo quadro/rete/impianto	Q_070	
Gestore / Fornitore	Hera Luce	
Proprietario	Comune di Riccione	
Zona Territoriale	Centro Alba	
armadio	ubicazione dell' armadio	
quadro comandi	Viale Albenga, 6	
contatore enel	Viale Albenga, 6	
Controllore Centralizzato di Flusso	Viale Albenga, 6	
Potenza Contrattuale	17 kw	
Potenza Impegnata Realmente	15 kw	
Tensione di Alimentazione	Trifase - 380 V.	

Strade alimentate	Quantità Punti lampade	Tipo sostegno	Tipo armatura	Tipo Lampada	Potenza Lampada (W.)	Distribuzione elettrica	Stato del sostegno	
Viale Bordighera	6	Palo rastremato (139)	RES (139)	Sodio AP (139)	100 (139)	Linea interrata	Perfette condizioni	
Via Genova	23							
Via Liguria	52							
Via Reno	28							
Via Savona	23							
Via Albenga	5							
Via Arcola	2							
Totale >	139	139	139	139	139			

viale V. Emanuele II, 2 - 47838 Riccione (RN)
T +39 0514 60 81 11 - F +39 0541 60 19 62
PEC: comune.riccione@legalmail.it - sito www.comune.riccione.rn.it
C.F./P.IVA 00324360403

COMUNE DI RICCIONE
PROVINCIA DI RIMINI

Settore Lavori Pubblici - Espropri - Servizi Tecnici

SCHEDA Dati Illuminotecnici	071	
Numero identificativo quadro/rete/impianto	Q_071	
Gestore / Fornitore	Hera Luce	
Proprietario	Comune di Riccione	
Zona Territoriale	Centro Alba	
armadio	ubicazione dell' armadio	
quadro comandi	Viale Ticino, 24	
contatore enel	Viale Ticino, 24	
Controllore Centralizzato di Flusso	Viale Ticino, 24	
Potenza Contrattuale	25 kw	
Potenza Impegnata Realmente	25 kw	
Tensione di Alimentazione	Trifase - 380 V.	

Strade alimentate	Quantità Punti lampade	Tipo sostegno	Tipo armatura	Tipo Lampada	Potenza Lampada (W.)	Distribuzione elettrica	Stato del sostegno	
Via Panaro	5	Palo rastremato (62)	Lumada (62)	Sodio AP (62)	100 (62)	Linea interrata	Perfette condizioni	
Via Ticino	12							
Via Adda	5							
Via Isonzo	10							
Via Scrivia	5							
Via Sesia	10							
Via Bormida	5							
continua								

viale V. Emanuele II, 2 - 47838 Riccione (RN)
T +39 0514 60 81 11 - F +39 0541 60 19 62
PEC: comune.riccione@legalmail.it - sito www.comune.riccione.rn.it
C.F./P.IVA 00324360403

Via Brenta	6							
Via Volano	1							
Via Mincio	1	*vedi sopra*	*idem*	*idem*	*idem*	*idem*	*idem*	
Via Rubicone	2							
Totale >>	62	62	62	62	62			

COMUNE DI RICCIONE
PROVINCIA DI RIMINI

Settore Lavori Pubblici - Espropri - Servizi Tecnici

SCHEDA Dati Illuminotecnici	072
Numero identificativo quadro/rete/impianto	Q_072
Gestore / Fornitore	Hera Luce
Proprietario	Comune di Riccione
Zona Territoriale	Centro Alba

armadio	ubicazione dell' armadio	
quadro comandi	Viale MonteRosa, 2	
contatore enel	Viale MonteRosa, 2	
Controllore Centralizzato di Flusso	Viale MonteRosa, 2	
Potenza Contrattuale	15 kw	
Potenza Impegnata Realmente	15 kw	
Tensione di Alimentazione	Trifase - 380 v.	

Strade alimentate	Quantità Punti lampade	Tipo sostegno	Tipo armatura	Tipo Lampada	Potenza Lampada (W.)	Distribuzione elettrica	Stato del sostegno	
Viale Emilia	91	Palo rastremato (91)	AG250 (49) RES (42)	Sodio AP (91)	150 (49) 100 (42)	Linea interrata	Buone condizioni	
Totale >>	91	91	91	91	91			

viale V. Emanuele II, 2 - 47838 Riccione (RN)
T +39 0514 60 81 11 - F +39 0541 60 19 62
PEC: comune.riccione@legalmail.it - sito www.comune.riccione.rn.it
C.F./P.IVA 00324360403

COMUNE DI RICCIONE
PROVINCIA DI RIMINI

Settore Lavori Pubblici - Espropri - Servizi Tecnici

SCHEDA Dati Illuminotecnici	073
Numero identificativo quadro/rete/impianto	Q_073
Gestore / Fornitore	Hera Luce
Proprietario	Comune di Riccione
Zona Territoriale	Centro San Lorenzo

armadio	ubicazione dell' armadio	
quadro comandi	Viale G. Cesare	
contatore enel	Viale G. Cesare	
Controllore Centralizzato di Flusso	Viale G. Cesare	
Potenza Contrattuale	da rilevare	
Potenza Impegnata Realmente	da rilevare	
Tensione di Alimentazione	da rilevare	

Strade alimentate	Quantità Punti lampade	Tipo sostegno	Tipo armatura	Tipo Lampada	Potenza Lampada (W.)	Distribuzione elettrica	Stato del sostegno	
Viale G. Cesare (SS16) tratto tra stazione carburanti e ponte sul Rio Melo	14	Palo rastremato (14)	Non noto (14)	Sodio AP (14)	da rilevare	Linea interrata	buone condizioni	
Totale >>	14	14	14	14	14			

viale V. Emanuele II, 2 - 47838 Riccione (RN)
T +39 0514 60 81 11 - F +39 0541 60 19 62
PEC: comune.riccione@legalmail.it - sito www.comune.riccione.rn.it
C.F./P.IVA 00324360403

COMUNE DI RICCIONE
PROVINCIA DI RIMINI

Settore Lavori Pubblici - Espropri - Servizi Tecnici

SCHEDA Dati Illuminotecnici	074
Numero identificativo quadro/rete/impianto	Q_074
Gestore / Fornitore	Hera Luce
Proprietario	Comune di Riccione
Zona Territoriale	Centro Sportivo

armadio	ubicazione dell' armadio	
quadro comandi	Via Comacchio, 9	
contatore enel	Via Comacchio, 9	
Controllore Centralizzato di Flusso	Via Comacchio, 9	
Potenza Contrattuale	24 kw	
Potenza Impegnata Realmente	24 kw	
Tensione di Alimentazione	Trifase - 380 V.	

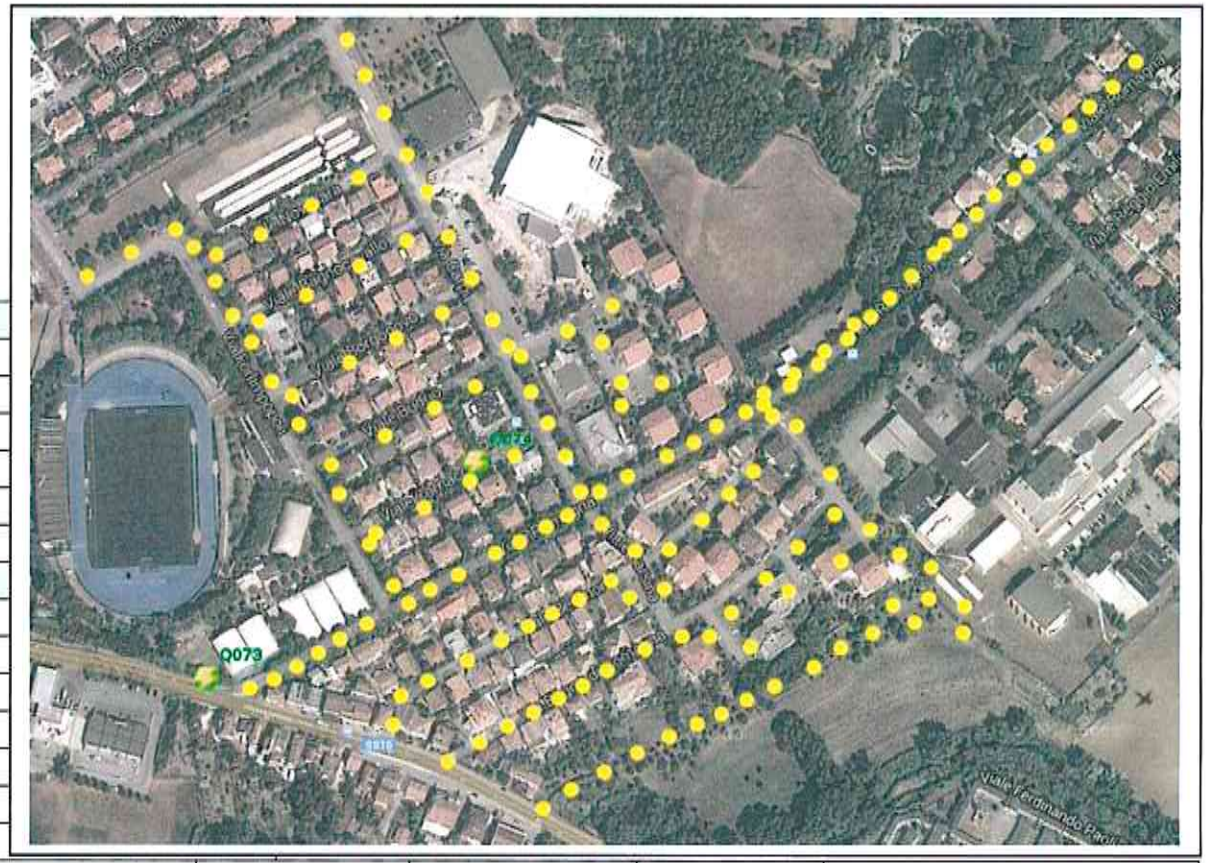

Strade alimentate	Quantità Punti lampade	Tipo sostegno	Tipo armatura	Tipo Lampada	Potenza Lampada (W.)	Distribuzione elettrica	Stato del sostegno	
Viale Romagna	42	Palo rastremato (132) Palo conico (19)	Lumada (61) RES (55) AG250 (20) Piramidali (19)	Sodio AP (155)	150 (20) 100 (116) 70 (19)	Linea interrata	Buone condizioni	
Via Bertinoro	13							
Via Carpi	16							
Via Busetto	7							
Via Bagno Romagna	22							
Via Budrio	4							
Via Forlimpopoli	12							
continua								

viale V. Emanuele II, 2 - 47838 Riccione (RN)
T +39 0514 60 81 11 - F +39 0541 60 19 62
PEC: comune.riccione@legalmail.it - sito www.comune.riccione.rn.it
C.F./P.IVA 00324360403

Viale Montebianco	19							
Via Sarsina	4							
Via Novellara	4							
Via Bagnacavallo	4	*vedi sopra*	*idem*	*idem*	*idem*	*idem*	*idem*	
Via Borgonovo	4							
Via Comacchio	4							
Totale >>	155	151	155	155	155			

COMUNE DI RICCIONE
PROVINCIA DI RIMINI

Settore Lavori Pubblici - Espropri - Servizi Tecnici

SCHEDA Dati Illuminotecnici	075
Numero identificativo quadro/rete/impianto	Q_075
Gestore / Fornitore	Hera Luce
Proprietario	Comune di Riccione
Zona Territoriale	Centro Alba

armadio	ubicazione dell' armadio	
quadro comandi	Viale Montebianco, 1	
contatore enel	Viale Montebianco, 1	
Controllore Centralizzato di Flusso	Viale Montebianco, 1	
Potenza Contrattuale	37 kw	
Potenza Impegnata Realmente	37 kw	
Tensione di Alimentazione	Trifase - 380 V.	

Strade alimentate	Quantità Punti lampade	Tipo sostegno	Tipo armatura	Tipo Lampada	Potenza Lampada (W.)	Distribuzione elettrica	Stato del sostegno	
Viale Montebianco	69							
Parco della Resistenza	104		Heras (70)					
Viale Castrocaro	26		Lumada (127)		150 (53)			
Via Adamello	10	Palo rastremato (162)	AG3 (24)	Sodio AP (225)	125 (4)	Linea interrata	Buone condizioni	
Via Presanella	7	Palo cilindrico (1)	RES (2)	Mercurio (4)	100 (129)			
Via Cervino	20	Palo conico (106)	Disano (2)	Neon (70)	70 (42)			
Via Gran Sasso	7		Piramidali (41)		45 (70)			
continua			Proiettori (22)					

viale V. Emanuele II, 2 - 47838 Riccione (RN)
T +39 0514 60 81 11 - F +39 0541 60 19 62
PEC: comune.riccione@legalmail.it - sito www.comune.riccione.rn.it
C.F./P.IVA 00324360403

Via Monterosa	14	*vedi sopra*	*idem*	*idem*	*idem*	*idem*	*idem*	
Via Pelmo	3							
Via Ortles	8							
Via Cevedale	8							
Via Lavaredo	3							
Via Marmolada	7							
Via Gran Paradiso	3							
Totale >>	289	269	289	299	299			

COMUNE DI RICCIONE
PROVINCIA DI RIMINI

Settore Lavori Pubblici - Espropri - Servizi Tecnici

SCHEDA Dati Illuminotecnici	076
Numero identificativo quadro/rete/impianto	Q_076
Gestore / Fornitore	Hera Luce
Proprietario	Comune di Riccione
Zona Territoriale	San Lorenzo

armadio	ubicazione dell' armadio	
quadro comandi	Viale Venezia, 37	
contatore enel	Viale Venezia, 37	
Controllore Centralizzato di Flusso	Viale Venezia, 37	
Potenza Contrattuale	3 kw	
Potenza Impegnata Realmente	3 kw	
Tensione di Alimentazione	Monofase - 230 V.	

Strade alimentate	Quantità Punti lampade	Tipo sostegno	Tipo armatura	Tipo Lampada	Potenza Lampada (W.)	Distribuzione elettrica	Stato del sostegno	
Viale Giulio Cesare (SS16)	50	Palo rastremato (67)	AG400 (61) RES (10)	Sodio AP (71)	250 (61) 100 (10)	Linea interrata	Perfette condizioni	
Viale Flaminia (ex-SS16)	11							
Viale Venezia	10							
Totale >>	71	67	71	71	71			

viale V. Emanuele II, 2 - 47838 Riccione (RN)
T +39 0541 60 81 11 · F +39 0541 60 19 62
PEC: comune.riccione@legalmail.it · sito www.comune.riccione.rn.it
C.F./P.IVA 00324360403

COMUNE DI RICCIONE
PROVINCIA DI RIMINI

Settore Lavori Pubblici - Espropri - Servizi Tecnici

SCHEDA Dati Illuminotecnici	077
Numero identificativo quadro/rete/impianto	Q_077
Gestore / Fornitore	Hera Luce
Proprietario	Comune di Riccione
Zona Territoriale	Centro Paese

armadio	ubicazione dell' armadio	
quadro comandi	Via Assab, 1	
contatore enel	Via Assab, 1	
Controllore Centralizzato di Flusso	Via Assab, 1	
Potenza Contrattuale	19 kw	
Potenza Impegnata Realmente	17 kw	
Tensione di Alimentazione	Trifase - 380 V.	

Strade alimentate	Quantità Punti lampade	Tipo sostegno	Tipo armatura	Tipo Lampada	Potenza Lampada (W.)	Distribuzione elettrica	Stato del sostegno	
viale Giulio Cesare (SS16)	29	Palo rastremato (73) Palo cilindrico (25) Palo conico (6)	AG400 (49) Heras (25) RES (34) AEC/Delos (6) Non noto/nn (2) Sicurezza/nn (6)	Sodio AP (97) Neon (25)	400 (2) 250 (49) 70 (34) 45 (25) 0 (12)	Linea interrata	Buone condizioni	
Viale Berlinguer	65							
Pista Ciclopedonale (v chianciano)	25							
Ingresso del Cimitero Vecchio	3							
Totale >>	122	104	122	122	122			

viale V. Emanuele II, 2 - 47838 Riccione (RN)
T +39 0514 60 81 11 - F +39 0541 60 19 62
PEC: comune.riccione@legalmail.it - sito www.comune.riccione.rn.it
C.F./P.IVA 00324360403

COMUNE DI RICCIONE
PROVINCIA DI RIMINI

Settore Lavori Pubblici - Espropri - Servizi Tecnici

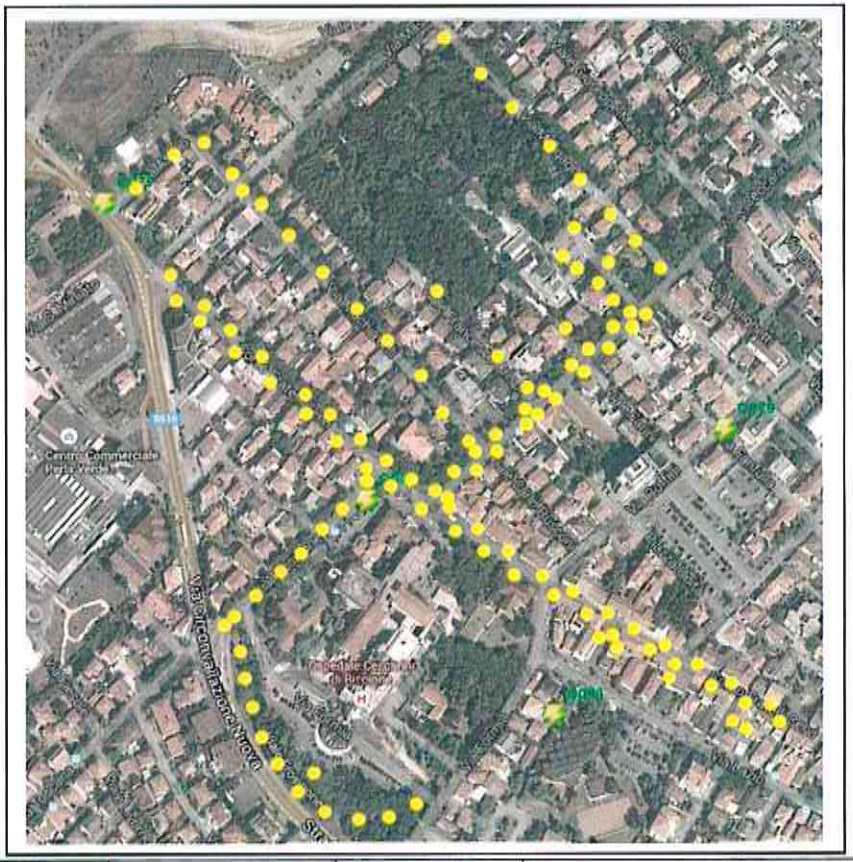

SCHEDA Dati Illuminotecnici	078	
Numero identificativo quadro/rete/impianto	Q_078	
Gestore / Fornitore	Hera Luce	
Proprietario	Comune di Riccione	
Zona Territoriale	Centro Paese	
armadio	ubicazione dell' armadio	
quadro comandi	Viale Frosinone, 1	
contatore enel	Viale Frosinone, 1	
Controllore Centralizzato di Flusso	Viale Frosinone, 1	
Potenza Contrattuale	32 kw	
Potenza Impegnata Realmente	32 kw	
Tensione di Alimentazione	Trifase - 380 V.	

Strade alimentate	Quantità Punti lampade	Tipo sostegno	Tipo armatura	Tipo Lampada	Potenza Lampada (W.)	Distribuzione elettrica	Stato del sostegno	
Via Frosinone	10	Palo rastremato (4) Palo cilindrico (10) Palo conico (37) Artistico/arredo (65) A muro/appeso (1)	Sfera/nn (86) RES (26) AG250 (6) Lumada (4) Heras (6) Non noto/nn (12)	Sodio AP (139) Non noto (1)	150 (107) 100 (32) 0 (1)	Linea interrata + Linea aerea	Buone condizioni	
Via Crispi	3							
via Macchiavelli	11							
Via Assab	2							
Via Villa	1							
Corso F.lli Cervi	46							
Viale Ceccarini	40							
continua								

viale V. Emanuele II, 2 - 47838 Riccione (RN)
T +39 0514 60 81 11 - F +39 0541 60 19 62
PEC: comune.riccione@legalmail.it - sito www.comune.riccione.rn.it
C.F./P.IVA 00324360403

Via Bufalini	8	*vedi sopra*	*idem*	*idem*	*idem*	*idem*	*idem*	
Via Morgagni	8							
Parco Benedetto Croce	11							
Totale >>	140	117	140	140	140			

COMUNE DI RICCIONE
PROVINCIA DI RIMINI

Settore Lavori Pubblici - Espropri - Servizi Tecnici

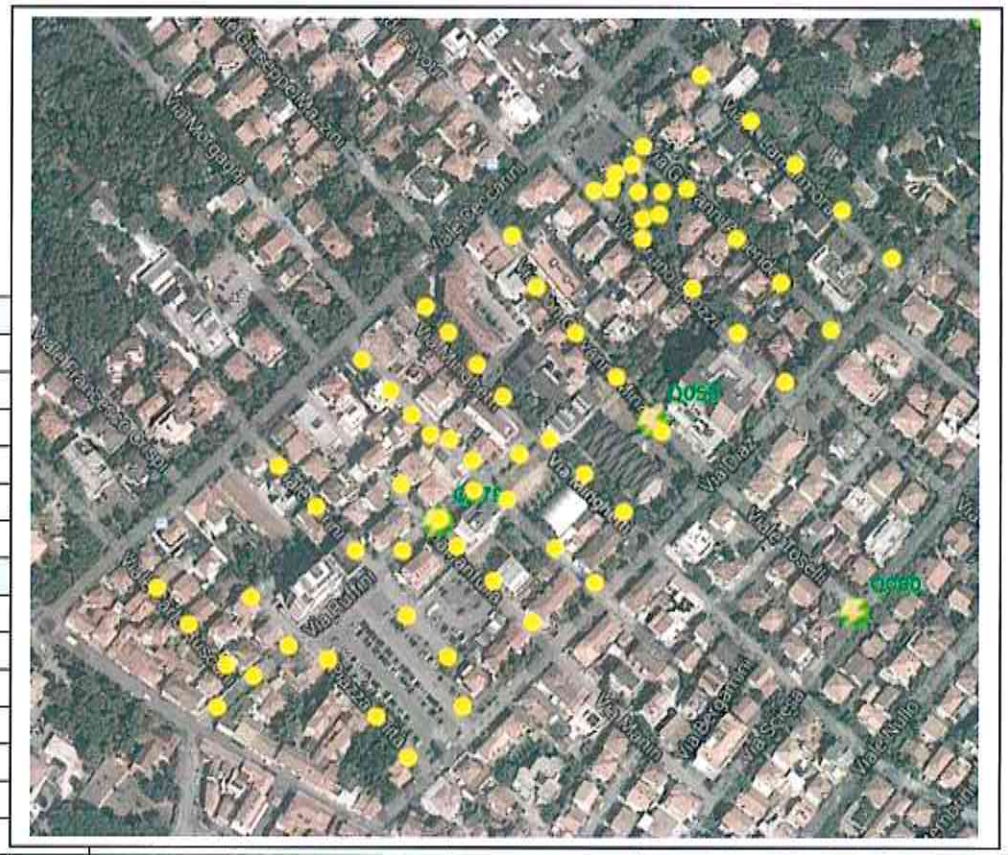

SCHEDA Dati Illuminotecnici	079	
Numero identificativo quadro/rete/impianto	Q_079	
Gestore / Fornitore	Hera Luce	
Proprietario	Comune di Riccione	
Zona Territoriale	Centro Paese	
armadio	ubicazione dell' armadio	
quadro comandi	Viale F.lli Ruffini, 17	
contatore enel	Viale F.lli Ruffini, 17	
Controllore Centralizzato di Flusso	Viale F.lli Ruffini, 17	
Potenza Contrattuale	22 kw	
Potenza Impegnata Realmente	22 kw	
Tensione di Alimentazione	Trifase - 380 V.	

Strade alimentate	Quantità Punti lampade	Tipo sostegno	Tipo armatura	Tipo Lampada	Potenza Lampada (W.)	Distribuzione elettrica	Stato del sostegno	
Viale F.lli Ruffini	7	Palo rastremato (11) Palo cilindrico (8) Palo conico (48)	XG (44) RES (7) Heras (9) Proton (18) Proiettore (3)	Sodio Ap (75) Neon (6)	250 (21) 150 (45) 100 (9) 45 (6)	Linea interrata	Buone condizioni	
Via Rusconi	3							
Via Don Minzoni	5							
Via Minghetti	7							
Via Fanfulla da Lodi	4							
via Lamarmora	5							
Piazza unità	18							
continua								

viale V. Emanuele II, 2 - 47838 Riccione (RN)
T +39 0514 60 81 11 - F +39 0541 60 19 62
PEC: comune.riccione@legalmail.it - sito www.comune.riccione.rn.it
C.F./P.IVA 00324360403

Piazzale Salvo D' Aquisto	9							
Via Fieramosca	9							
Via Buozzi	5							
Via Amendola	5	*vedi sopra*	*idem*	*idem*	*idem*	*idem*	*idem*	
Via Serra	1							
Via Farini	3							
Totale >>	81	67	81	81	81			

COMUNE DI RICCIONE
PROVINCIA DI RIMINI

Settore Lavori Pubblici - Espropri - Servizi Tecnici

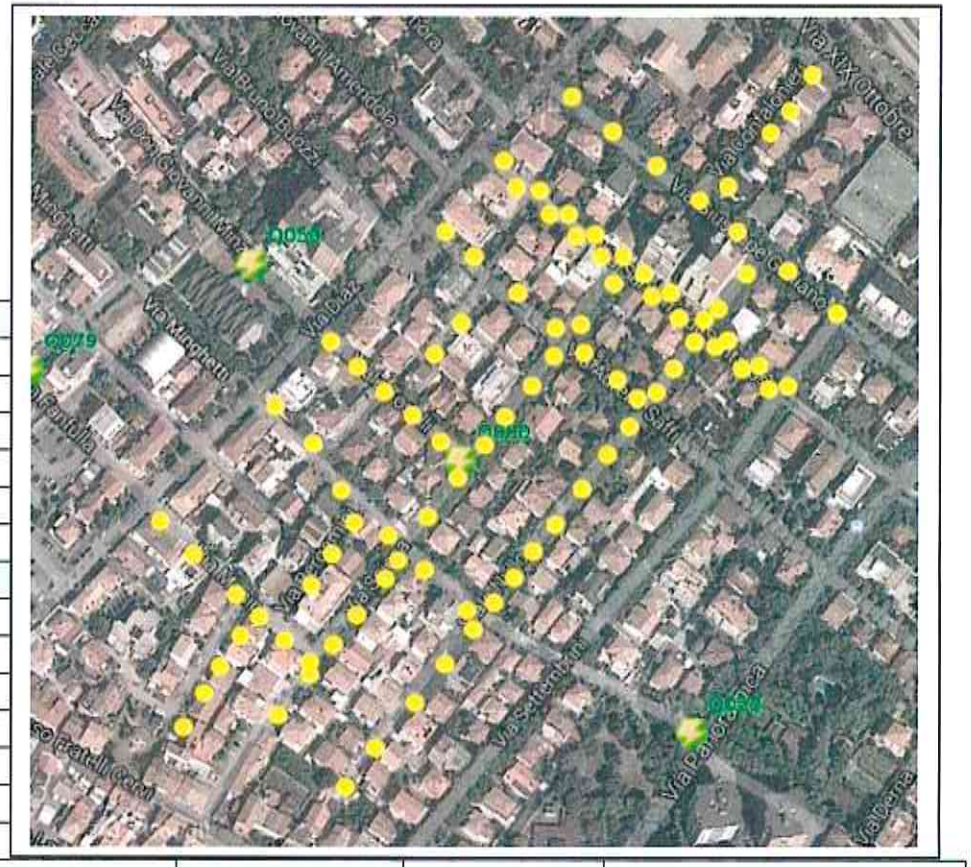

SCHEDA Dati Illuminotecnici	080	
Numero identificativo quadro/rete/impianto	Q_080	
Gestore / Fornitore	Hera Luce	
Proprietario	Comune di Riccione	
Zona Territoriale	Centro Paese	
armadio	ubicazione dell' armadio	
quadro comandi	Viale A. Toselli, 8	
contatore enel	Viale A. Toselli, 8	
Controllore Centralizzato di Flusso	Viale A. Toselli, 8	
Potenza Contrattuale	22 kw	
Potenza Impegnata Realmente	20 kw	
Tensione di Alimentazione	Trifase - 380 V.	

Strade alimentate	Quantità Punti lampade	Tipo sostegno	Tipo armatura	Tipo Lampada	Potenza Lampada (W.)	Distribuzione elettrica	Stato del sostegno	
Via Manin	6	Palo rastremato (95)	RES (82) AG250 (13)	Sodio AP (95)	150 (13) 100 (82)	Linea interrata	Perfette condizioni	
Via Bergamini	3							
Via Nullo	17							
Via Saffi	7							
Viale Santorre Santarosa	20							
Via Sciesa	14							
Via Arimondi	6							
continua								

viale V. Emanuele II, 2 - 47838 Riccione (RN)
T +39 0514 60 81 11 - F +39 0541 60 19 62
PEC: comune.riccione@legalmail.it - sito www.comune.riccione.rn.it
C.F./P.IVA 00324360403

Via A. Toselli	5	*vedi sopra*	*idem*	*idem*	*idem*	*idem*	*idem*	
Via Confalonieri	4							
Via Galliano	7							
Via Tommaseo	4							
Via Micca	2							
Totale >>	95	95	95	95	95			

COMUNE DI RICCIONE
PROVINCIA DI RIMINI

Settore Lavori Pubblici - Espropri - Servizi Tecnici

SCHEDA Dati Illuminotecnici	081
Numero identificativo quadro/rete/impianto	Q_081
Gestore / Fornitore	Hera Luce
Proprietario	Comune di Riccione
Zona Territoriale	Centro Paese

armadio	ubicazione dell' armadio	
quadro comandi	Viale Lazio, 4	
contatore enel	Viale Lazio, 4	
Controllore Centralizzato di Flusso	Viale Lazio, 4	
Potenza Contrattuale	28 kw	
Potenza Impegnata Realmente	28 kw	
Tensione di Alimentazione	Trifase - 380 V.	

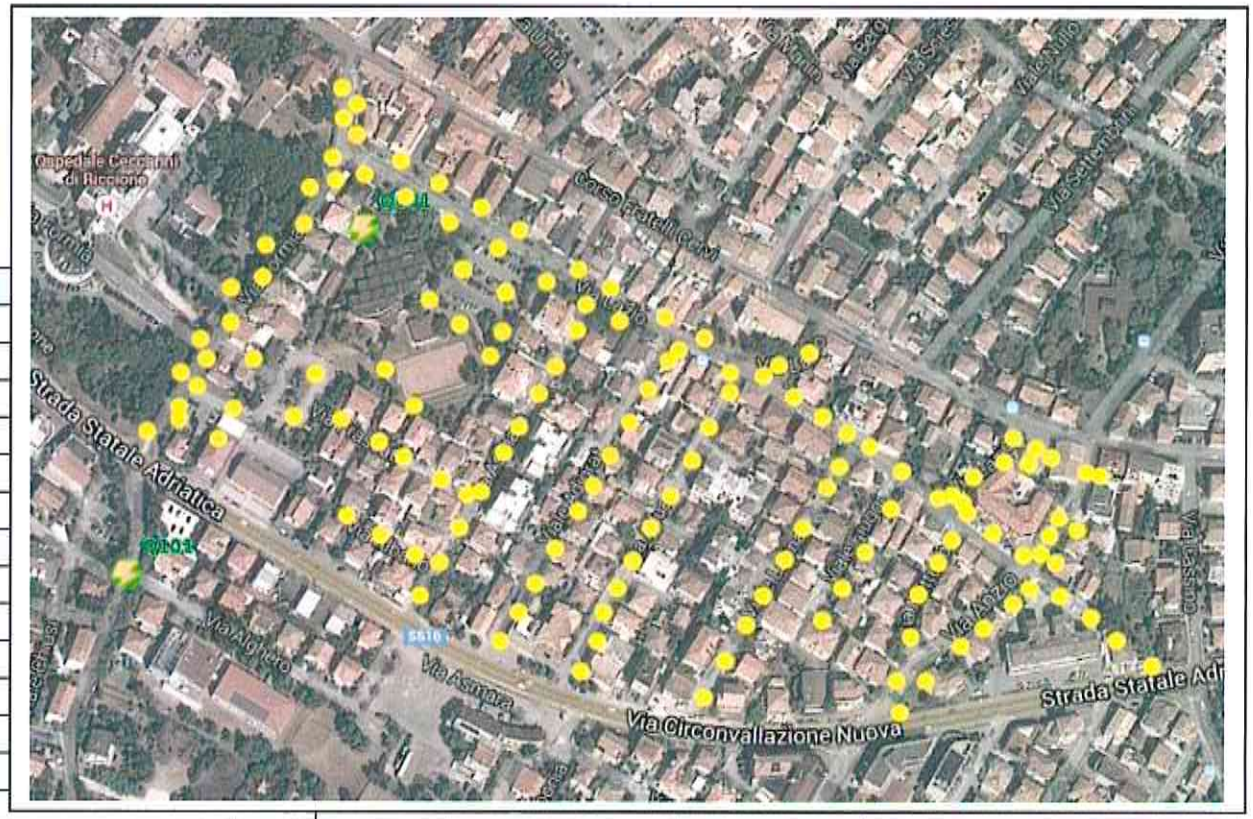

Strade alimentate	Quantità Punti lampade	Tipo sostegno	Tipo armatura	Tipo Lampada	Potenza Lampada (W.)	Distribuzione elettrica	Stato del sostegno	
Viale Lazio	45							
Viale Circonvallazione	4							
Via Adrgrat	10	Palo Rastremato (90)	RES (91)	Sodio AP (143)	150 (29)	Linea interrata	Buone	
Piazzale Amendola	19	Palo cilindrico (14)	Heras (29)		100 (113)	+	condizioni	
Via Asmara	9	Palo conico (35)	Legend (13)	Neon (6)	45 (6)	Linea aerea		
Via Latina	8	A muro/appeso (1)	Non noto/nn (16)		0 (1)			
Via Adua	10							
continua								

viale V. Emanuele II, 2 - 47838 Riccione (RN)
T +39 0514 60 81 11 - F +39 0541 60 19 62
PEC: comune.riccione@legalmail.it - sito www.comune.riccione.rn.it
C.F./P.IVA 00324360403

Via Formia	17							
Via Nettuno	6							
Via Fiuggi	4							
Via Albano	3	*vedi sopra*	*idem*	*idem*	*idem*	*idem*	*idem*	
Via Anzio	9							
Via Frascati	5							
Totale >>	149	140	149	149	149			

COMUNE DI RICCIONE
PROVINCIA DI RIMINI

Settore Lavori Pubblici - Espropri - Servizi Tecnici

SCHEDA Dati Illuminotecnici	082
Numero identificativo quadro/rete/impianto	Q_082
Gestore / Fornitore	Hera Luce
Proprietario	Comune di Riccione
Zona Territoriale	Centro Paese
armadio	ubicazione dell' armadio
quadro comandi	Via Mogadiscio, 2
contatore enel	Via Mogadiscio, 2
Controllore Centralizzato di Flusso	Via Mogadiscio, 2
Potenza Contrattuale	11 kw
Potenza Impegnata Realmente	11 kw
Tensione di Alimentazione	Trifase - 380 V.

Strade alimentate	Quantità Punti lampade	Tipo sostegno	Tipo armatura	Tipo Lampada	Potenza Lampada (W.)	Distribuzione elettrica	Stato del sostegno	
Via Cassino	4	Palo rastremato (16) Artistico/arredo (41)	AG400 (2) AG250 (15) Sfera (41)	Sodio AP (58)	250 (2) 150 (56)	Linea interrata	Buone condizioni	
Via Tivoli	2							
Corso Flli Cervi	40							
Via Sciesa	2							
Via Mogadiscio	5							
Via Viterbo	3							
Piazza Parri	2							
Totale >>	58	57	58	58	58			

viale V. Emanuele II, 2 - 47838 Riccione (RN)
T +39 0514 60 81 11 - F +39 0541 60 19 62
PEC: comune.riccione@legalmail.it - sito www.comune.riccione.rn.it
C.F./P.IVA 00324360403

COMUNE DI RICCIONE
PROVINCIA DI RIMINI

Settore Lavori Pubblici - Espropri - Servizi Tecnici

SCHEDA Dati Illuminotecnici	083
Numero identificativo quadro/rete/impianto	Q_083
Gestore / Fornitore	Hera Luce
Proprietario	Comune di Riccione
Zona Territoriale	Abissinia

armadio	ubicazione dell' armadio	
quadro comandi	Viale A. Vespucci, 14	
contatore enel	Viale A. Vespucci, 14	
Controllore Centralizzato di Flusso	Viale A. Vespucci, 14	
Potenza Contrattuale	33 kw	
Potenza Impegnata Realmente	33 kw	
Tensione di Alimentazione	Trifase - 380 V.	

Strade alimentate	Quantità Punti lampade	Tipo sostegno	Tipo armatura	Tipo Lampada	Potenza Lampada (W.)	Distribuzione elettrica	Stato del sostegno	
Viale Michelangelo	18	Palo cilindrico (18) Palo quadrato (65)	Modus250 (13) Modus150 (52) Heras (16) Non noto/nn (2)	Sodio Ap (83)	150 (13) 100 (16) 70 (52) 0 (2)	Linea interrata	Buone condizioni	
Viale Torino	65							
Totale >>	83	83	83	83	83			

viale V. Emanuele II, 2 - 47838 Riccione (RN)
T +39 0514 60 81 11 - F +39 0541 60 19 62
PEC: comune.riccione@legalmail.it - sito www.comune.riccione.rn.it
C.F./P.IVA 00324360403

COMUNE DI RICCIONE
PROVINCIA DI RIMINI

Settore Lavori Pubblici - Espropri - Servizi Tecnici

SCHEDA Dati Illuminotecnici	084
Numero identificativo quadro/rete/impianto	Q_084
Gestore / Fornitore	Hera Luce
Proprietario	Comune di Riccione
Zona Territoriale	Abissinia

armadio	ubicazione dell' armadio	
quadro comandi	?	
contatore enel	da rilevare	
Controllore Centralizzato di Flusso	?	
Potenza Contrattuale	da rilevare	
Potenza Impegnata Realmente	?	
Tensione di Alimentazione	da rilevare	

Strade alimentate	Quantità Punti luce	Tipo sostegno	Tipo armatura	Tipo Lampada	Potenza Lampada (W.)	Distribuzione elettrica	Stato del sostegno	
Passeggiata Sud (viale Torino) tratto fronte arenile	?	?	?	?	?	?	?	

Nota : quadro comandi installato e impianto illuminazione esistente nella Passeggiata SUD (fronte spiaggia), ma nel sito web del gestore Hera-Luce risulta non esistente.

viale V. Emanuele II, 2 - 47838 Riccione (RN)
T +39 0514 60 81 11 - F +39 0541 60 19 62
PEC: comune.riccione@legalmail.it - sito www.comune.riccione.rn.it
C.F./P.IVA 00324360403

COMUNE DI RICCIONE
PROVINCIA DI RIMINI

Settore Lavori Pubblici - Espropri - Servizi Tecnici

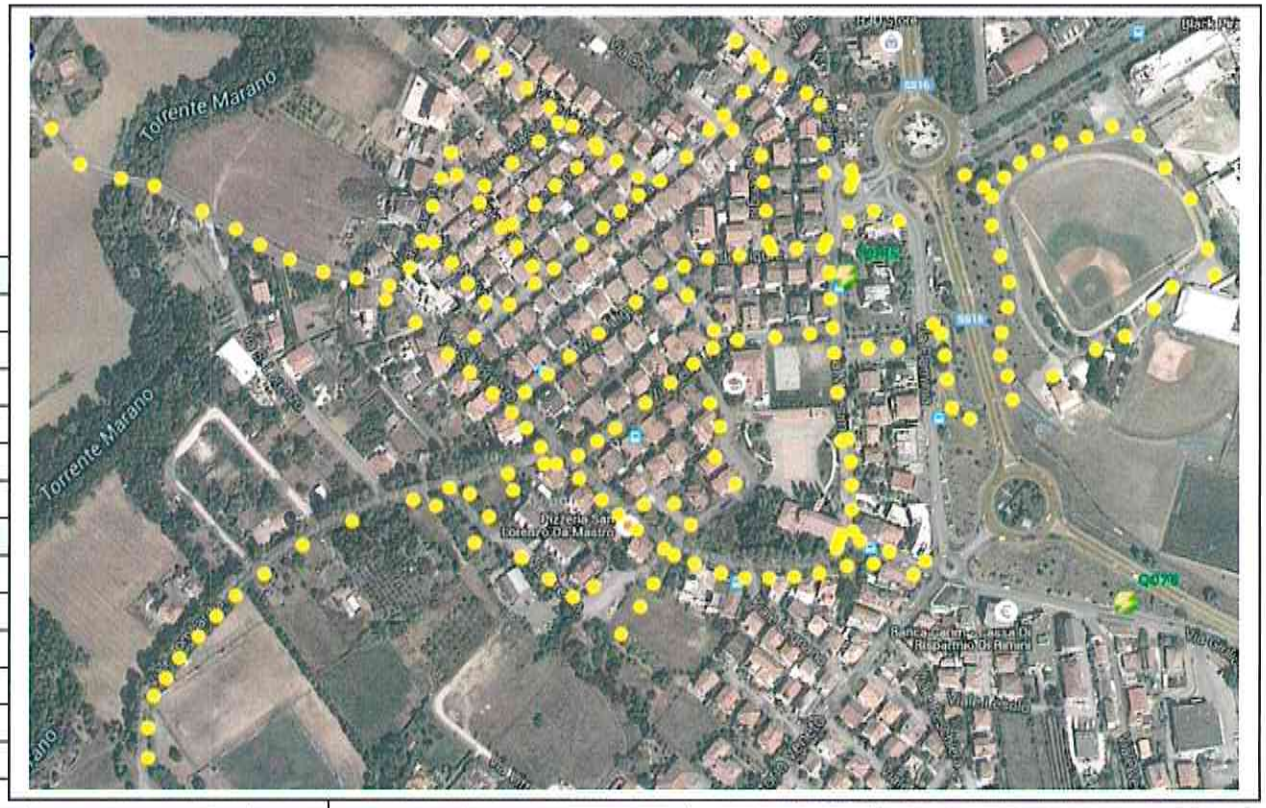

SCHEDA Dati Illuminotecnici	085
Numero identificativo quadro/rete/impianto	Q_085
Gestore / Fornitore	Hera Luce
Proprietario	Comune di Riccione
Zona Territoriale	Centro San Lorenzo
armadio	ubicazione dell' armadio
quadro comandi	Viale Millesimo, 6
contatore enel	Viale Millesimo, 6
Controllore Centralizzato di Flusso	Viale Millesimo, 6
Potenza Contrattuale	35 kw
Potenza Impegnata Realmente	35 kw
Tensione di Alimentazione	Trifase - 380 V.

Strade alimentate	Quantità Punti lampade	Tipo sostegno	Tipo armatura	Tipo Lampada	Potenza Lampada (W.)	Distribuzione elettrica	Stato del sostegno	
Viale San Lorenzo	40							
Via Alassio	5							
Via Millesimo	29	Palo rastremato (194)	RES (187)					
Via Oneglia	14	Palo cilindrico (5)	Heras (15)	Sodio AP (212)	100 (196)	Linea interrata	Buone condizioni	
Via Voltri	8	Palo conico (3)	Non noto/nn (9)		70 (14)			
Via Lombardia	17	Non noto/nn (8)	Omnia (3)	Ioduri met. (4)	0 (6)			
Via S. M. Ligure	4		Proiettore (2)					
continua								

viale V. Emanuele II, 2 - 47838 Riccione (RN)
T +39 0514 60 81 11 - F +39 0541 60 19 62
PEC: comune.riccione@legalmail.it - sito www.comune.riccione.rn.it
C.F./P.IVA 00324360403

Viale Emilia (pista ciclabile intorno al campo baseball)	32							
Via Crema	13							
Via Vado Ligure	12							
Via Imperia	5							
Via Ceriale	2	Palo rastremato (194) Palo cilindrico (5) Palo conico (3) Non noto/nn (8)	RES (187) Heras (15) Non noto/nn (9) Omnia (3) Proiettore (2)	Sodio AP (212) Ioduri met. (4)	100 (196) 70 (14) 0 (6)	Linea interrata	Buone condizioni	
Via Celle Ligure	10							
Via Rapallo	5							
Via Lavagna	6							
Via Cengio	5							
Via Nervi	4							
Rotonda Millesimo	2							
Piazzale Montale	3							
Totale >>	216	210	216	216	216			

viale V. Emanuele II, 2 - 47838 Riccione (RN)
T +39 0514 60 81 11 - F +39 0541 60 19 62
PEC: comune.riccione@legalmail.it - sito www.comune.riccione.rn.it
C.F./P.IVA 00324360403

COMUNE DI RICCIONE
PROVINCIA DI RIMINI

Settore Lavori Pubblici - Espropri - Servizi Tecnici

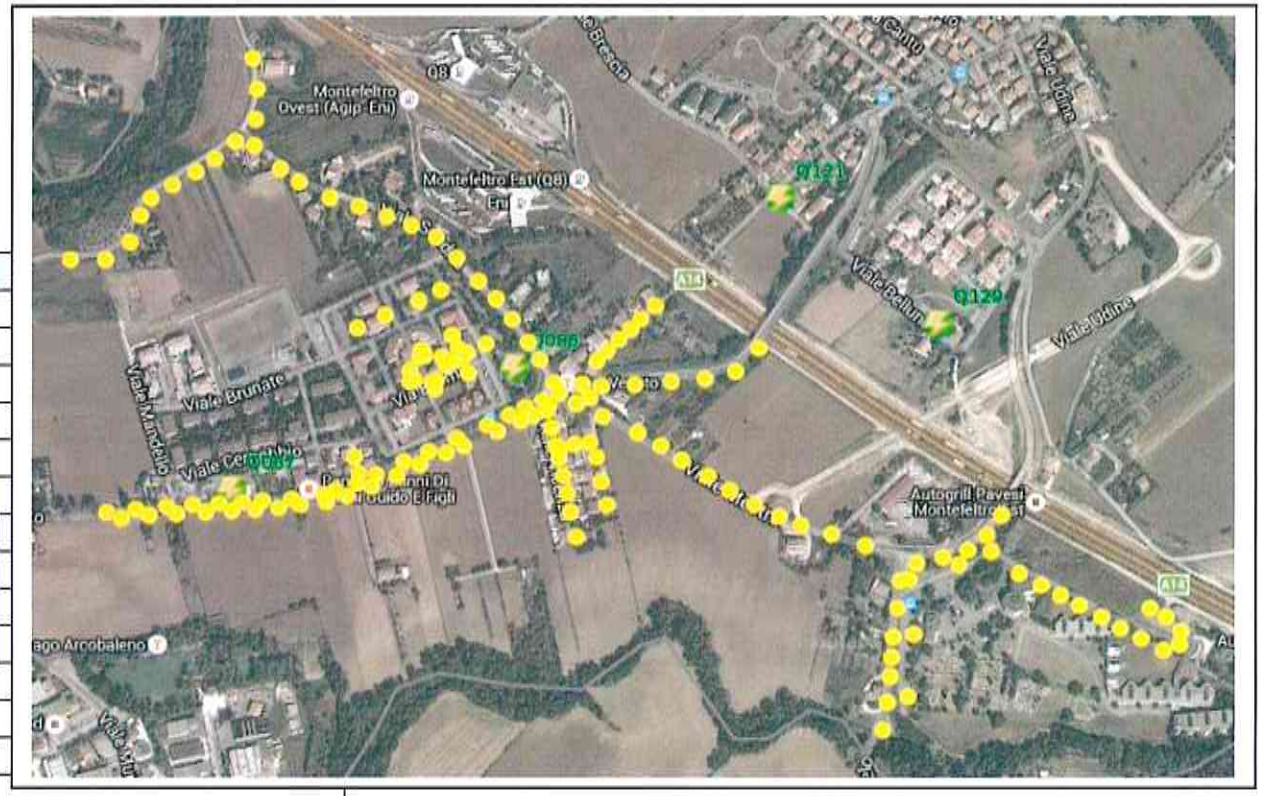

SCHEDA Dati Illuminotecnici	086
Numero identificativo quadro/rete/impianto	Q_086
Gestore / Fornitore	Hera Luce
Proprietario	Comune di Riccione
Zona Territoriale	San Lorenzo

armadio	ubicazione dell' armadio
quadro comandi	Viale Valtellina, 2
contatore enel	Viale Valtellina, 2
Controllore Centralizzato di Flusso	Viale Valtellina, 2
Potenza Contrattuale	44 kw
Potenza Impegnata Realmente	44 kw
Tensione di Alimentazione	Trifase - 380 V.

Strade alimentate	Quantità Punti lampade	Tipo sostegno	Tipo armatura	Tipo Lampada	Potenza Lampada (W.)	Distribuzione elettrica	Stato del sostegno	
Viale Isolaccia	4	Palo rastremato (141) Non noto/nn (18)	AG3 (86) RES (60) Katof (18)	Sodio Ap (164)	150 (82) 100 (82)	Linea interrata	Buone condizioni	
Via Udine	29							
Via Mestre	11							
Viale Veneto	59							
Via Livigno	6							
Via Vicenza	14							
Via Sondrio	15							
continua								

viale V. Emanuele II, 2 - 47838 Riccione (RN)
T +39 0514 60 81 11 - F +39 0541 60 19 62
PEC: comune.riccione@legalmail.it - sito www.comune.riccione.rn.it
C.F./P.IVA 00324360403

Via Lombardia	12	*vedi sopra*	*idem*	*idem*	*idem*	*idem*	*idem*	
Via Bellagio	2							
Piazzale S. Pertini	12							
Totale >>	164	159	164	164	164			

COMUNE DI RICCIONE
PROVINCIA DI RIMINI

Settore Lavori Pubblici - Espropri - Servizi Tecnici

SCHEDA Dati Illuminotecnici	087
Numero identificativo quadro/rete/impianto	Q_087
Gestore / Fornitore	Hera Luce
Proprietario	Comune di Riccione
Zona Territoriale	San Lorenzo

armadio	ubicazione dell' armadio	
quadro comandi	Viale Cernobbio, 2	
contatore enel	Viale Cernobbio, 2	
Controllore Centralizzato di Flusso	Viale Cernobbio, 2	
Potenza Contrattuale	11 kw	
Potenza Impegnata Realmente	11 kw	
Tensione di Alimentazione	Trifase - 380 V.	

Strade alimentate	Quantità Punti lampade	Tipo sostegno	Tipo armatura	Tipo Lampada	Potenza Lampada (W.)	Distribuzione elettrica	Stato del sostegno	
Viale Cernobbio	32	Palo rastremato (58) Palo cilindrico (10)	Sfera lux (5) Heras (10) AG250 (21) Lumada (14) AEC/nonnoto (18)	Sodio AP (68)	150 (21) 100 (37) 45 (10)	Linea interrata	Buone condizioni	
Viale Brunate	33							
Viale Mandello	3							
Totale >>	68	68	68	68	68			

viale V. Emanuele II, 2 - 47838 Riccione (RN)
T +39 0514 60 81 11 - F +39 0541 60 19 62
PEC: comune.riccione@legalmail.it - sito www.comune.riccione.rn.it
C.F./P.IVA 00324360403

COMUNE DI RICCIONE
PROVINCIA DI RIMINI

Settore Lavori Pubblici - Espropri - Servizi Tecnici

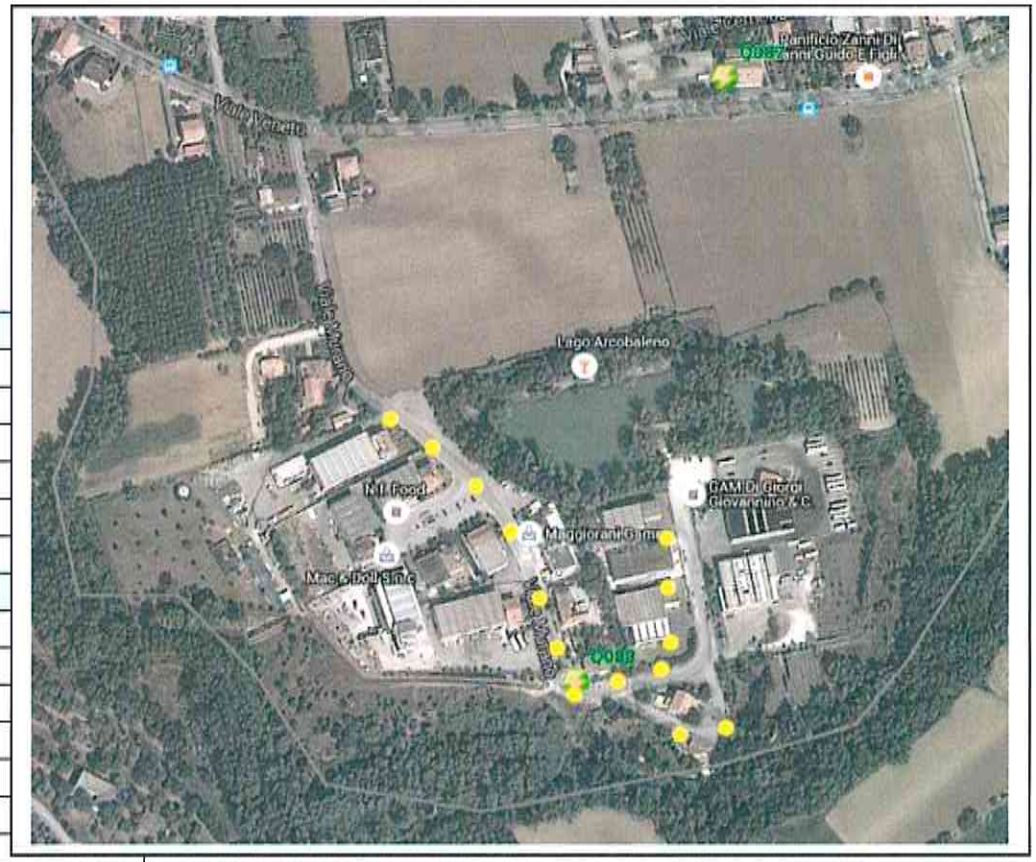

SCHEDA Dati Illuminotecnici	088	
Numero identificativo quadro/rete/impianto	Q_088	
Gestore / Fornitore	Hera Luce	
Proprietario	Comune di Riccione	
Zona Territoriale	San Lorenzo	
armadio	ubicazione dell' armadio	
quadro comandi	Viale Murano, 40	
contatore enel	Viale Murano, 40	
Controllore Centralizzato di Flusso	Viale Murano, 40	
Potenza Contrattuale	11 kw	
Potenza Impegnata Realmente	11 kw	
Tensione di Alimentazione	Trifase - 380 V.	

Strade alimentate	Quantità Punti lampade	Tipo sostegno	Tipo armatura	Tipo Lampada	Potenza Lampada (W.)	Distribuzione elettrica	Stato del sostegno	
Viale Murano	14	Palo rastremato	Lumada	Sodio AP	100	Linea interrata	Buone condizioni	
Totale >>	14	14	14	14	14			

viale V. Emanuele II, 2 - 47838 Riccione (RN)
T +39 0541 60 81 11 - F +39 0541 60 19 62
PEC: comune.riccione@legalmail.it - sito www.comune.riccione.rn.it
C.F./P.IVA 00324360403

COMUNE DI RICCIONE
PROVINCIA DI RIMINI

Settore Lavori Pubblici - Espropri - Servizi Tecnici

SCHEDA Dati Illuminotecnici	089
Numero identificativo quadro/rete/impianto	Q_089
Gestore / Fornitore	Hera Luce
Proprietario	Comune di Riccione
Zona Territoriale	San Lorenzo
armadio	ubicazione dell' armadio
quadro comandi	Viale Riva del Garda, 1
contatore enel	Viale Riva del Garda, 1
Controllore Centralizzato di Flusso	Viale Riva del Garda, 1
Potenza Contrattuale	33 kw
Potenza Impegnata Realmente	30 kw
Tensione di Alimentazione	Trifase - 380 V.

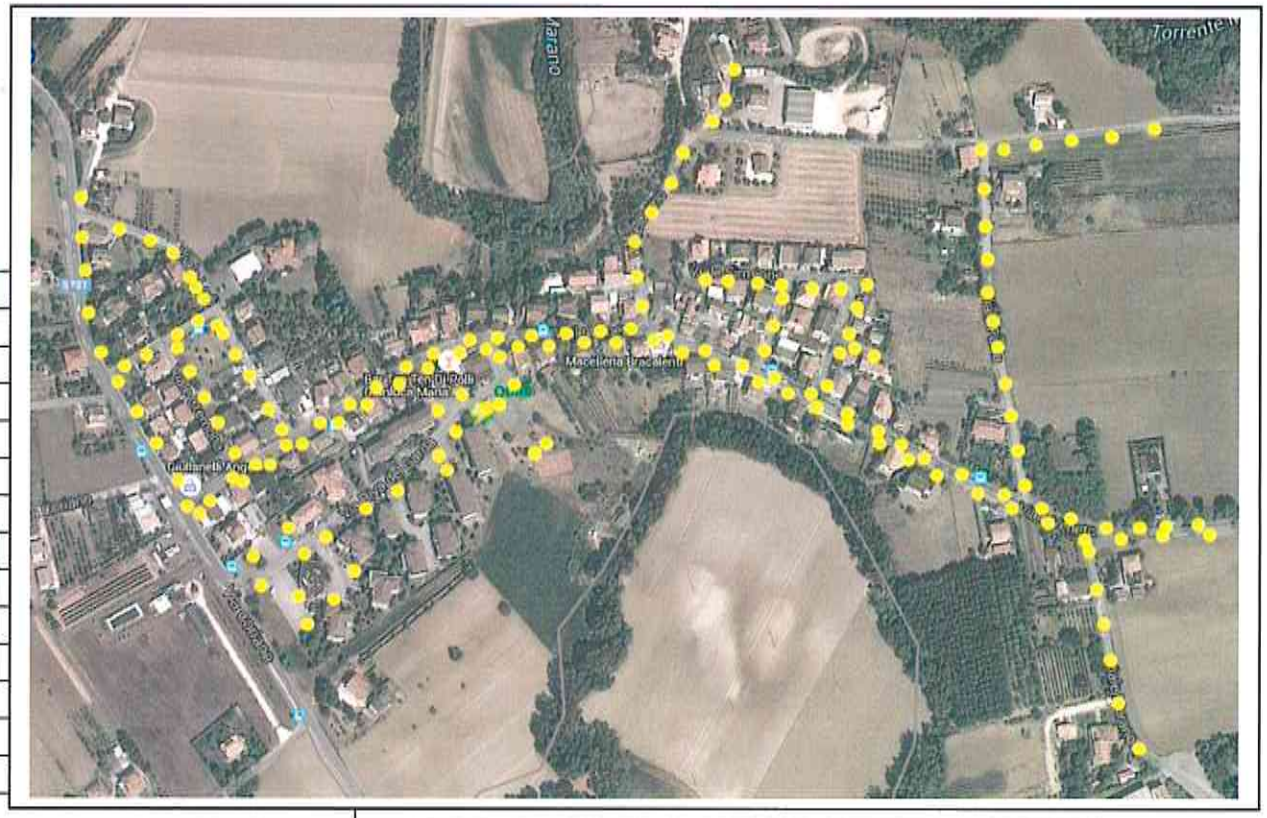

Strade alimentate	Quantità Punti lampade	Tipo sostegno	Tipo armatura	Tipo Lampada	Potenza Lampada (W.)	Distribuzione elettrica	Stato del sostegno	
Via Cremona	7	Palo rastremato (154) Palo conico (9)	RES (117) AG3 (28) Proton (10) Lumada (6) Non noto (11)	Sodio AP (172)	250 (8) 150 (34) 100 (128) 0 (2)	Linea interrata	Buone condizioni	
Via Lombardia	5							
Via Desenzano	5							
Viale Veneto	62							
Via Riva del Garda	29							
Via Gardone	3							
Via Sirmione	6							
continua								

viale V. Emanuele II, 2 - 47838 Riccione (RN)
T +39 0514 60 81 11 - F +39 0541 60 19 62
PEC: comune.riccione@legalmail.it - sito www.comune.riccione.rn.it
C.F./P.IVA 00324360403

Via Lodi	12							
Via Pavia	11							
Via Saronno	11							
Via Como	9	*vedi sopra*	*idem*	*idem*	*idem*	*ideem*	*idem*	
Via Murano	6							
Via Monza	4							
Via Toscolano	2							
Totale >>	172	163	172	172	172			

COMUNE DI
RICCIONE
PROVINCIA DI RIMINI

Settore Lavori Pubblici - Espropri - Servizi Tecnici

SCHEDA Dati Illuminotecnici	090	
Numero identificativo quadro/rete/impianto	Q_090	
Gestore / Fornitore	Hera Luce	
Proprietario	Comune di Riccione	
Zona Territoriale	Centro Paese	
armadio	ubicazione dell' armadio	
quadro comandi	Viale Maremma, 12	
contatore enel	Viale Maremma, 12	
Controllore Centralizzato di Flusso	Viale Maremma, 12	
Potenza Contrattuale	11 kw	
Potenza Impegnata Realmente	11 kw	
Tensione di Alimentazione	Trifase - 380 V.	

Strade alimentate	Quantità Punti lampade	Tipo sostegno	Tipo armatura	Tipo Lampada	Potenza Lampada (W.)	Distribuzione elettrica	Stato del sostegno	
Via Tizzana	4							
Via Viareggio	17							
Via Volterra	4							
Via Maremma	11	Palo rastremato (19)	AG3 (19)	Sodio AP (59)	125 (19)	Linea interrata	Perfette condizioni	
Via Capannori	3	Palo conico (59)	Non noto (59)	Mercurio (19)	100 (59)			
Via Cà Maiore	2							
Via Cecina	6							
continua								

viale V. Emanuele II, 2 - 47838 Riccione (RN)
T +39 0514 60 81 11 - F +39 0541 60 19 62
PEC: comune.riccione@legalmail.it - sito www.comune.riccione.rn.it
C.F./P.IVA 00324360403

Via Chianciano	11	Palo rastremato (19) Palo conico (59)	AG3 (19) Non noto (59)	Sodio AP (59) Mercurio (19)	125 (19) 100 (59)	Linea interrata	Perfette condizioni	
Via Orbetello	8							
Via Tarquinia	3							
Via Piombino	4							
Via Pontassieve	3							
Via Reggello	2							
Totale >>	78	78	78	78	78			

viale V. Emanuele II, 2 - 47838 Riccione (RN)
T +39 0541 60 81 11 - F +39 0541 60 19 62
PEC: comune.riccione@legalmail.it - sito www.comune.riccione.rn.it
C.F./P.IVA 00324360403

COMUNE DI RICCIONE
PROVINCIA DI RIMINI

Settore Lavori Pubblici - Espropri - Servizi Tecnici

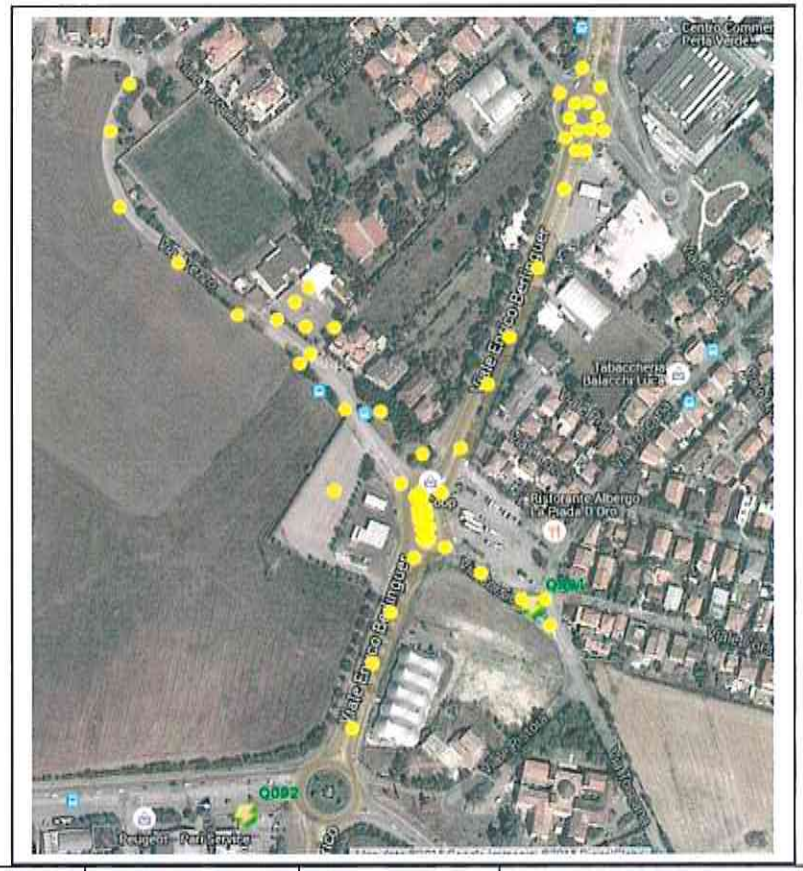

SCHEDA Dati Illuminotecnici	091	
Numero identificativo quadro/rete/impianto	Q_091	
Gestore / Fornitore	Hera Luce	
Proprietario	Comune di Riccione	
Zona Territoriale	Centro Paese	
armadio	ubicazione dell' armadio	
quadro comandi	Viale Arezzo, 2	
contatore enel	Viale Arezzo, 2	
Controllore Centralizzato di Flusso	Viale Arezzo, 2	
Potenza Contrattuale	2 kw	
Potenza Impegnata Realmente	2 kw	
Tensione di Alimentazione	Monofase - 230 V.	

Strade alimentate	Quantità Punti lampade	Tipo sostegno	Tipo armatura	Tipo Lampada	Potenza Lampada (W.)	Distribuzione elettrica	Stato del sostegno	
Viale Berlinguer	56	Palo rastremato (39) Palo conico (1) Non noto (6) Segnaletica (13)	AG400 (30) AG250 (19) Delos (6) Proiettore (16) Sicurezza (6)	Sodio AP (63) Ioduri met. (14)	250 (30) 150 (25) 100 (6) 70 (14) 0 (2)	Linea interrata	Perfette condizioni	
Viale Arezzo	21							
Totale >>	77	59	77	77	77			

viale V. Emanuele II, 2 - 47838 Riccione (RN)
T +39 0514 60 81 11 · F +39 0541 60 19 62
PEC: comune.riccione@legalmail.it · sito www.comune.riccione.rn.it
C.F./P.IVA 00324360403

COMUNE DI RICCIONE
PROVINCIA DI RIMINI

Settore Lavori Pubblici - Espropri - Servizi Tecnici

SCHEDA Dati Illuminotecnici	091	
Numero identificativo quadro/rete/impianto	Q_091	
Gestore / Fornitore	Hera Luce	
Proprietario	Comune di Riccione	
Zona Territoriale	Centro Paese	
armadio	ubicazione dell' armadio	
quadro comandi	Viale Arezzo, 58	
contatore enel	Viale Arezzo, 58	
Controllore Centralizzato di Flusso	Viale Arezzo, 58	
Potenza Contrattuale	14 kw	
Potenza Impegnata Realmente	14 kw	
Tensione di Alimentazione	Trifase - 380 V.	

Strade alimentate	Quantità Punti lampade	Tipo sostegno	Tipo armatura	Tipo Lampada	Potenza Lampada (W.)	Distribuzione elettrica	Stato del sostegno	
Viale Berlinguer	56	Palo rastremato (39) Palo conico (1) Non noto (6) Segnaletica (13)	AG400 (30) AG250 (19) Delos (6) Proiettore (16) Sicurezza (6)	Sodio AP (63) Ioduri met. (14)	250 (30) 150 (25) 100 (6) 70 (14) 0 (2)	Linea interrata	Perfette condizioni	
Viale Arezzo	21							
Totale >>	77	59	77	77	77			

viale V. Emanuele II, 2 - 47838 Riccione (RN)
T +39 0514 60 81 11 - F +39 0541 60 19 62
PEC: comune.riccione@legalmail.it - sito www.comune.riccione.rn.it
C.F./P.IVA 00324360403

COMUNE DI
RICCIONE
PROVINCIA DI RIMINI

Settore Lavori Pubblici - Espropri - Servizi Tecnici

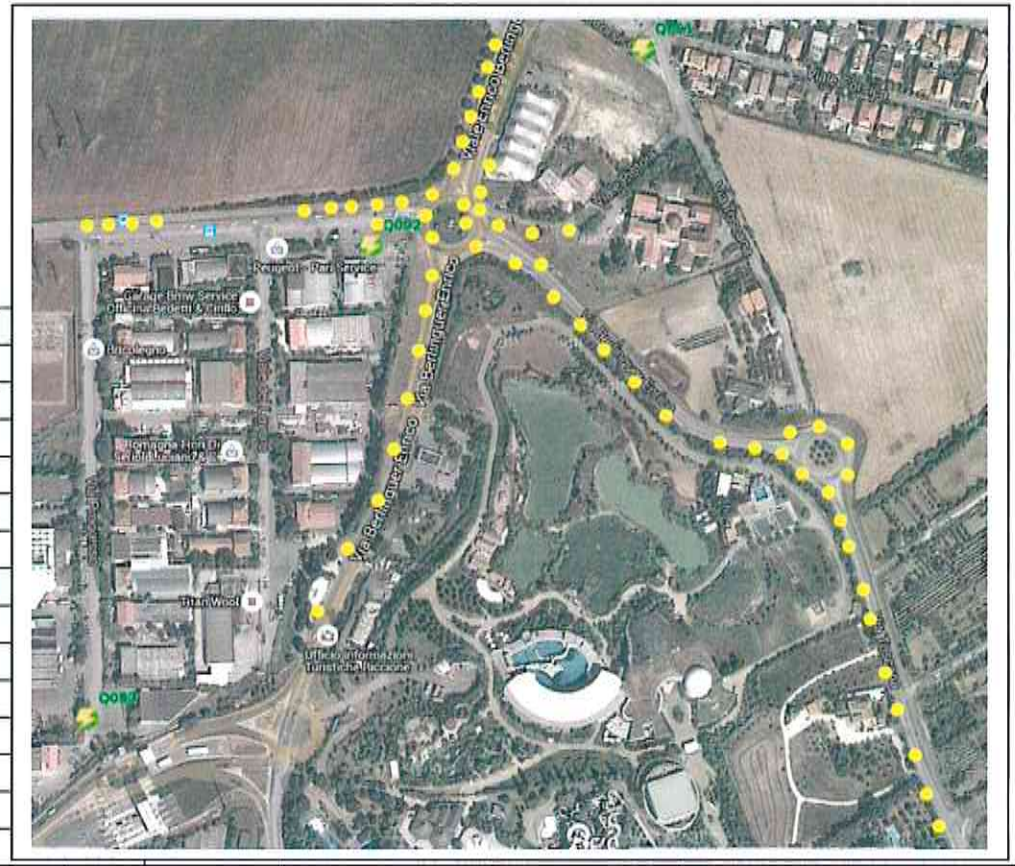

SCHEDA Dati Illuminotecnici	092	
Numero identificativo quadro/rete/impianto	Q_092	
Gestore / Fornitore	Hera Luce	
Proprietario	Comune di Riccione	
Zona Territoriale	Zona Artigianale	
armadio	ubicazione dell' armadio	
quadro comandi	Viale Empoli, 10	
contatore enel	Viale Empoli, 10	
Controllore Centralizzato di Flusso	Viale Empoli, 10	
Potenza Contrattuale	16,5 kw	
Potenza Impegnata Realmente	15 kw	
Tensione di Alimentazione	Trifase - 380 V.	

Strade alimentate	Quantità Punti lampade	Tipo sostegno	Tipo armatura	Tipo Lampada	Potenza Lampada (W.)	Distribuzione elettrica	Stato del sostegno	
Viale Berlinguer	39	Palo rastremato (61)	Ag250 (43) RES (22)	Sodio AP (65)	250 (43) 70 (22)	Linea interrata	Buone condizioni	
Viale Toscana	26							
Totale >>	65	61	65	65	65			

viale V. Emanuele II, 2 - 47838 Riccione (RN)
T +39 0514 60 81 11 - F +39 0541 60 19 62
PEC: comune.riccione@legalmail.it - sito www.comune.riccione.rn.it
C.F./P.IVA 00324360403

COMUNE DI RICCIONE
PROVINCIA DI RIMINI

Settore Lavori Pubblici - Espropri - Servizi Tecnici

SCHEDA Dati Illuminotecnici	093
Numero identificativo quadro/rete/impianto	Q_093
Gestore / Fornitore	Hera Luce
Proprietario	Comune di Riccione
Zona Territoriale	Zona Artigianale

armadio	ubicazione dell' armadio
quadro comandi	Viale Del Progresso, 23
contatore enel	Viale Del Progresso, 23
Controllore Centralizzato di Flusso	Viale Del Progresso, 23
Potenza Contrattuale	14 kw
Potenza Impegnata Realmente	14 kw
Tensione di Alimentazione	Trifase - 380 V.

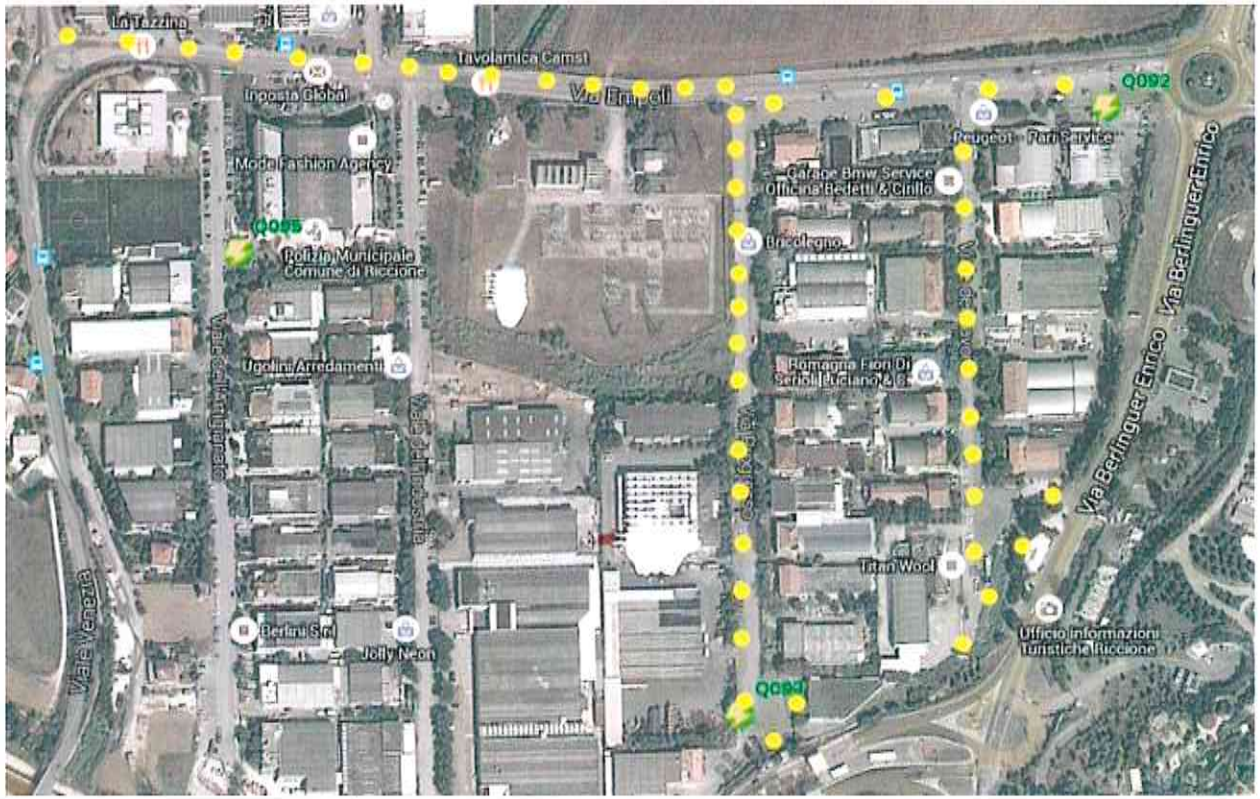

Strade alimentate	Quantità Punti lampade	Tipo sostegno	Tipo armatura	Tipo Lampada	Potenza Lampada (W.)	Distribuzione elettrica	Stato del sostegno	
Viale Del Progresso	16	Palo rastremato (47)	AG250 (52) Proiettore (3)	Sodio AP (52) Ioduri met. (3)	250 (26) 150 (29)	Linea interrata	Buone condizioni	
Viale Del Lavoro	13							
Viale Empoli	18							
Totale >>	55	47	55	55	55			

viale V. Emanuele II, 2 - 47838 Riccione (RN)
T +39 0514 60 81 11 - F +39 0541 60 19 62
PEC: comune.riccione@legalmail.it - sito www.comune.riccione.rn.it
C.F./P.IVA 00324360403

COMUNE DI RICCIONE
PROVINCIA DI RIMINI

Settore Lavori Pubblici - Espropri - Servizi Tecnici

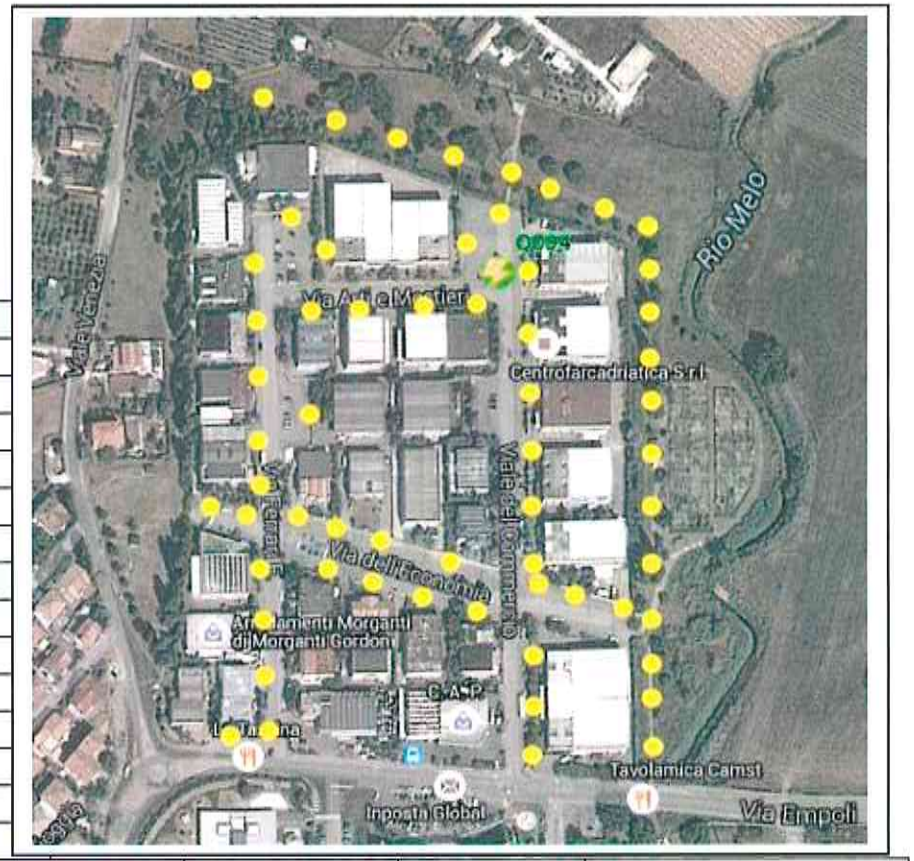

SCHEDA Dati Illuminotecnici	094	
Numero identificativo quadro/rete/impianto	Q_094	
Gestore / Fornitore	Hera Luce	
Proprietario	Comune di Riccione	
Zona Territoriale	Zona Artigianale	
armadio	ubicazione dell' armadio	
quadro comandi	Viale Del Commercio, 14	
contatore enel	Viale Del Commercio, 14	
Controllore Centralizzato di Flusso	Viale Del Commercio, 14	
Potenza Contrattuale	11 kw	
Potenza Impegnata Realmente	10 kw	
Tensione di Alimentazione	Trifase - 380 V.	

Strade alimentate	Quantità Punti lampade	Tipo sostegno	Tipo armatura	Tipo Lampada	Potenza Lampada (W.)	Distribuzione elettrica	Stato del sostegno	
Parco Arti e Mestieri	8	Palo rastremato (41) Palo conico (20)	AG250 (39) RES (2) Heras (20)	Sodio Ap (41) Neon (20)	150 (39) 100 (2) 45 (20)	Linea interrata	Buone condizioni	
Viale Arti e Mestieri	20							
Viale Dell' Economia	13							
Viale Enzo ferrari	11							
Viale Del Commercio	9							
Totale >>	61	61	61	61	61			

viale V. Emanuele II, 2 - 47838 Riccione (RN)
T +39 0514 60 81 11 - F +39 0541 60 19 62
PEC: comune.riccione@legalmail.it - sito www.comune.riccione.rn.it
C.F./P.IVA 00324360403

COMUNE DI RICCIONE
PROVINCIA DI RIMINI

Settore Lavori Pubblici - Espropri - Servizi Tecnici

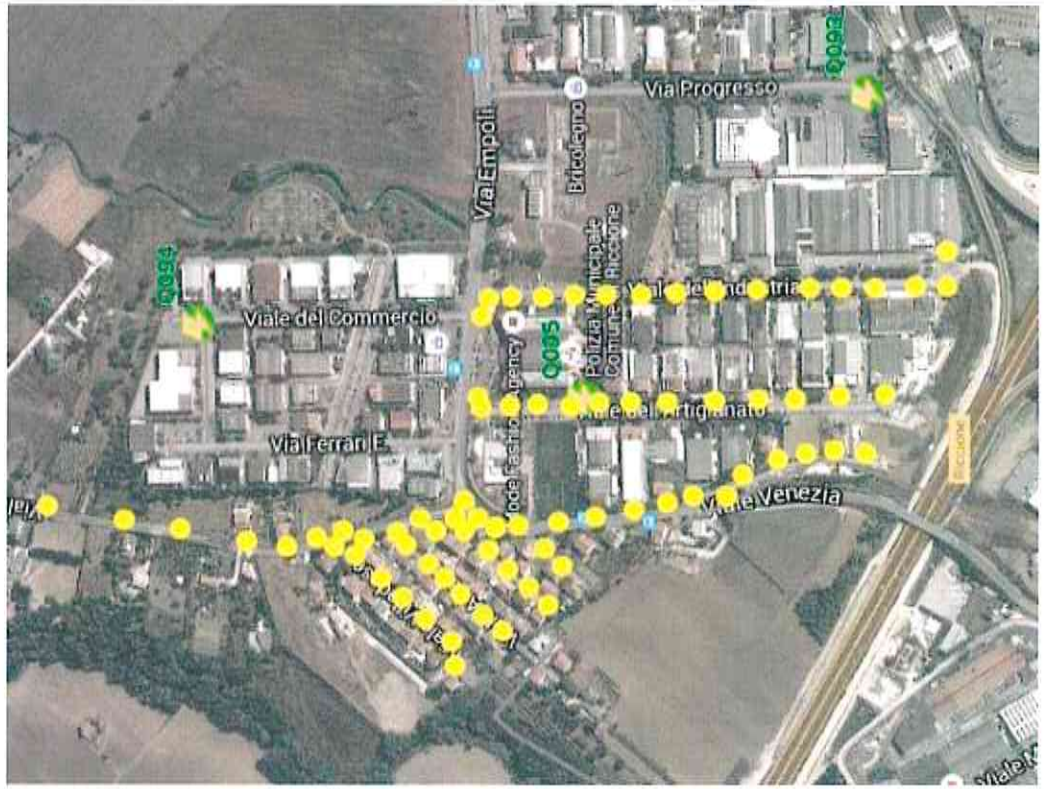

SCHEDA Dati Illuminotecnici	095
Numero identificativo quadro/rete/impianto	Q_095
Gestore / Fornitore	Hera Luce
Proprietario	Comune di Riccione
Zona Territoriale	Zona Artigianale

armadio	ubicazione dell' armadio	
quadro comandi	Viale Dell' Artigianato, 4	
contatore enel	Viale Dell' Artigianato, 4	
Controllore Centralizzato di Flusso	Viale Dell' Artigianato, 4	
Potenza Contrattuale	22 kw	
Potenza Impegnata Realmente	22 kw	
Tensione di Alimentazione	Trifase - 380 V.	

Strade alimentate	Quantità Punti lampade	Tipo sostegno	Tipo armatura	Tipo Lampada	Potenza Lampada (W.)	Distribuzione elettrica	Stato del sostegno	
Viale Dell' Artigianato	12	Palo rastremato (55) Palo conico (21)	AG3 (52) XG (21) RES (5) Proiettore (4)	Sodio AP (80) Ioduri met. (2)	400 (2) 150 (26) 100 (54)	Linea interrata	Perfette condizioni	
Viale Dell' Industria	15							
Viale Venezia	35							
Viale Empoli	2							
Via Chioggia	4							
Via Villa Dose	6							
Via Mira	2							
Via Aviano	6							
Totale >	82	76	82	82	82			

viale V. Emanuele II, 2 - 47838 Riccione (RN)
T +39 0514 60 81 11 - F +39 0541 60 19 62
PEC: comune.riccione@legalmail.it - sito www.comune.riccione.rn.it
C.F./P.IVA 00324360403

COMUNE DI RICCIONE
PROVINCIA DI RIMINI

Settore Lavori Pubblici - Espropri - Servizi Tecnici

SCHEDA Dati Illuminotecnici	096
Numero identificativo quadro/rete/impianto	Q_096
Gestore / Fornitore	Hera Luce
Proprietario	Comune di Riccione
Zona Territoriale	Zona Artigianale

armadio	ubicazione dell' armadio
quadro comandi	Viale Ascoli Piceno, 20
contatore enel	Viale Ascoli Piceno, 20
Controllore Centralizzato di Flusso	Viale Ascoli Piceno, 20
Potenza Contrattuale	3 kw
Potenza Impegnata Realmente	3 kw
Tensione di Alimentazione	Trifase, - 380 V.

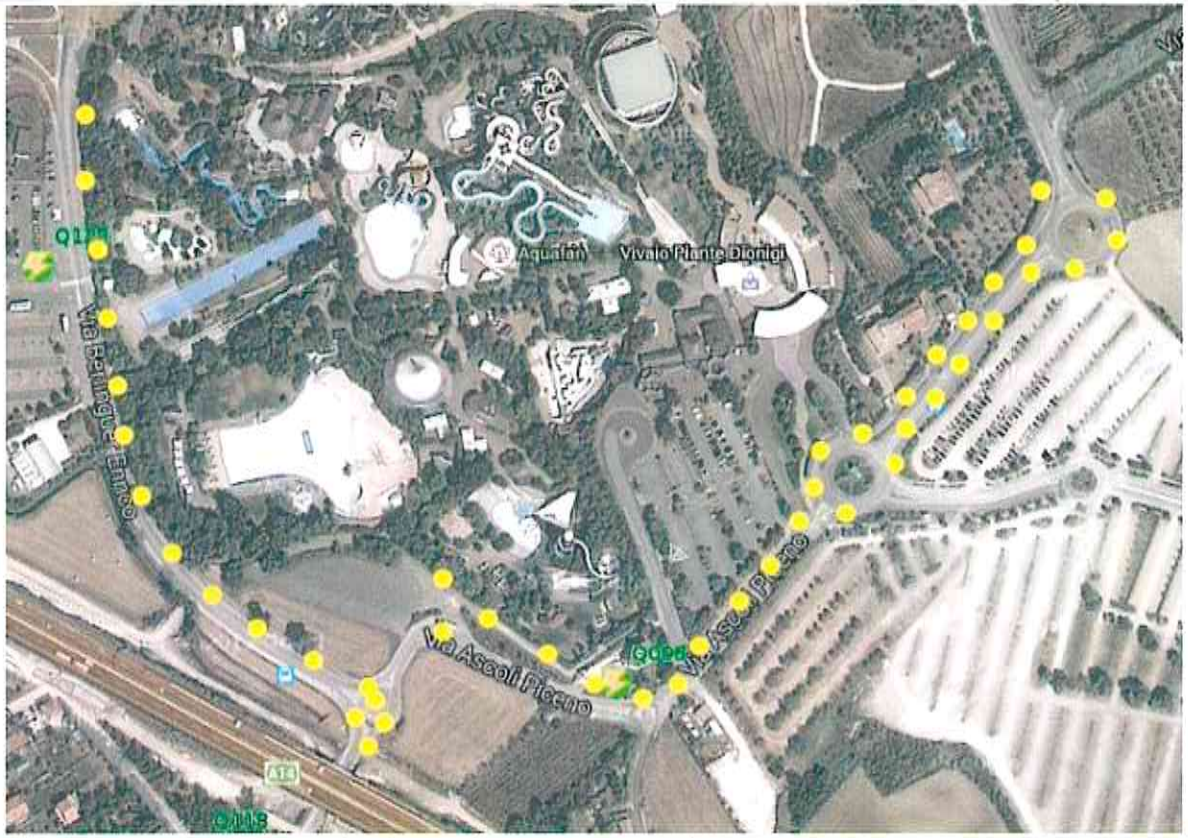

Strade alimentate	Quantità Punti lampade	Tipo sostegno	Tipo armatura	Tipo Lampada	Potenza Lampada (W.)	Distribuzione elettrica	Stato del sostegno	
Viale Ascoli Piceno	24	Palo rastremato (46)	AG250 (43) Lumada (6)	Sodio AP (49)	150 (49)	Linea interrata	Buone condizioni	
Viale Tirreno	13							
Viale Berlinguer	12							
Totale >>	49	46	49	49	49			

viale V. Emanuele II, 2 - 47838 Riccione (RN)
T +39 0514 60 81 11 - F +39 0541 60 19 62
PEC: comune.riccione@legalmail.it - sito www.comune.riccione.rn.it
C.F./P.IVA 00324360403

COMUNE DI RICCIONE
PROVINCIA DI RIMINI

Settore Lavori Pubblici - Espropri - Servizi Tecnici

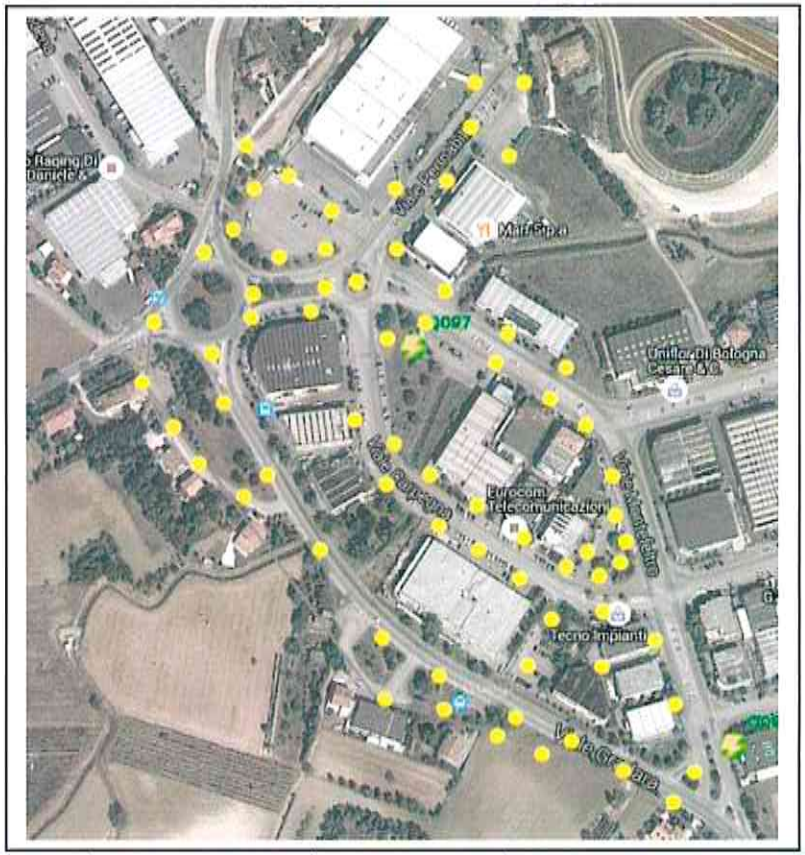

SCHEDA Dati Illuminotecnici	097	
Numero identificativo quadro/rete/impianto	Q_097	
Gestore / Fornitore	Hera Luce	
Proprietario	Comune di Riccione	
Zona Territoriale	Zona Artigianale	
armadio	ubicazione dell' armadio	
quadro comandi	Viale Montefeltro, 4	
contatore enel	Viale Montefeltro, 4	
Controllore Centralizzato di Flusso	Viale Montefeltro, 4	
Potenza Contrattuale	22 kw	
Potenza Impegnata Realmente	20 kw	
Tensione di Alimentazione	Trifase - 380 V.	

Strade alimentate	Quantità Punti lampade	Tipo sostegno	Tipo armatura	Tipo Lampada	Potenza Lampada (W.)	Distribuzione elettrica	Stato del sostegno	
Viale Montefeltro	18	Palo Rastremato (70)	Lumada (86)	Sodio AP (86)	150 (86)	Linea interrata	Buone condizioni	
Viale Carpegna	17							
Viale Gradara	35							
Viale Pennabilli	16							
Totale >>	86	70	86	86	86			

viale V. Emanuele II, 2 - 47838 Riccione (RN)
T +39 0541 60 81 11 - F +39 0541 60 19 62
PEC: comune.riccione@legalmail.it - sito www.comune.riccione.rn.it
C.F./P.IVA 00324360403

COMUNE DI
RICCIONE
PROVINCIA DI RIMINI

Settore Lavori Pubblici - Espropri - Servizi Tecnici

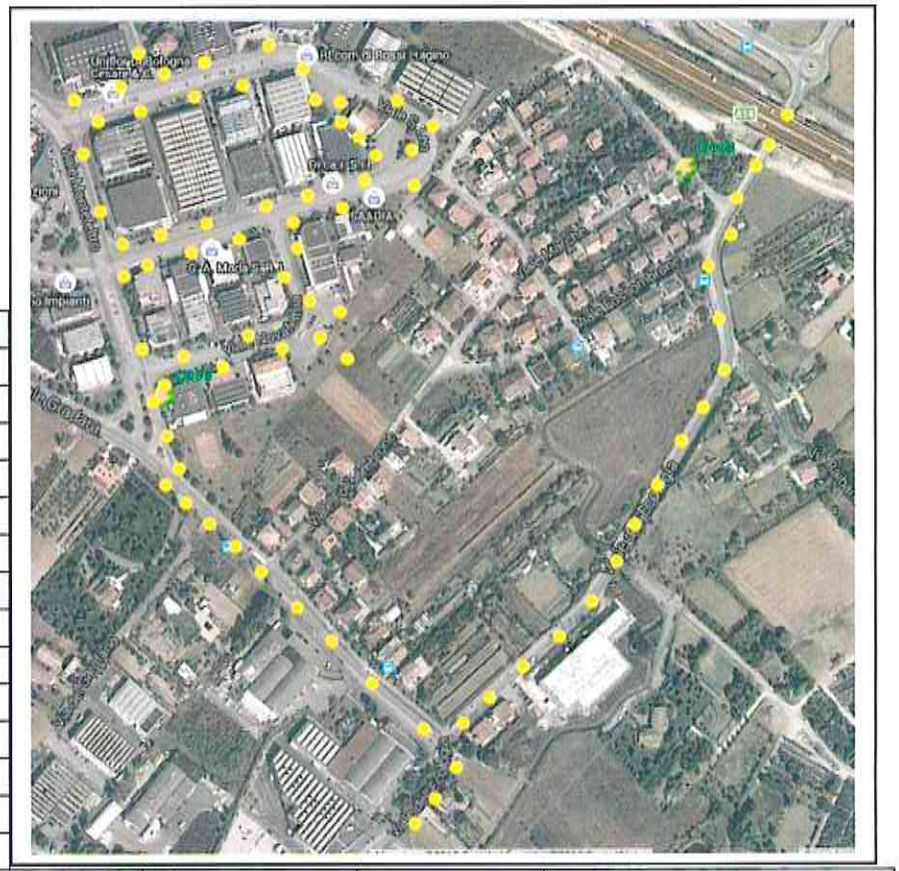

SCHEDA Dati Illuminotecnici	098	
Numero identificativo quadro/rete/impianto	Q_098	
Gestore / Fornitore	Hera Luce	
Proprietario	Comune di Riccione	
Zona Territoriale	Zona Artigianale	
armadio	ubicazione dell' armadio	
quadro comandi	Viale Montefeltro, 19	
contatore enel	Viale Montefeltro, 19	
Controllore Centralizzato di Flusso	Viale Montefeltro, 19	
Potenza Contrattuale	10 kw	
Potenza Impegnata Realmente	10 kw	
Tensione di Alimentazione	Trifase - 380 V.	

Strade alimentate	Quantità Punti lampade	Tipo sostegno	Tipo armatura	Tipo Lampada	Potenza Lampada (W.)	Distribuzione elettrica	Stato del sostegno	
Viale Gradara	12	Palo Rastremato (77) A muro /appeso (2)	Lumada (69) AG3 (9) AG250 (2)	Sodio AP (80)	150 (80)	Linea interrata	Buone condizioni	
Viale San Leo	31							
Viale Novafeltria	12							
Viale Dell' Ecologia	18							
Viale Montefeltro	7							
Totale >	80	79	80	80	80			

viale V. Emanuele II, 2 - 47838 Riccione (RN)
T +39 0514 60 81 11 - F +39 0541 60 19 62
PEC: comune.riccione@legalmail.it - sito www.comune.riccione.rn.it
C.F./P.IVA 00324360403

COMUNE DI
RICCIONE
PROVINCIA DI RIMINI

Settore Lavori Pubblici - Espropri - Servizi Tecnici

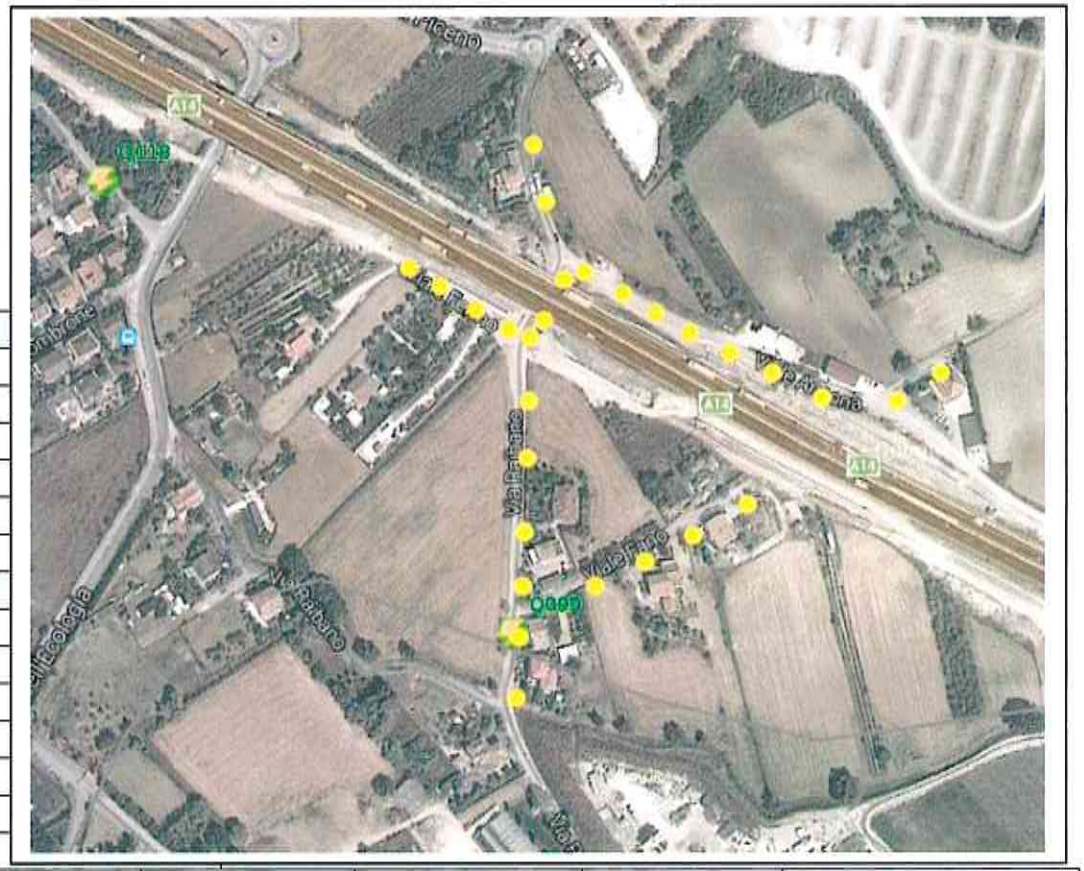

SCHEDA Dati Illuminotecnici	099	
Numero identificativo quadro/rete/impianto	Q_099	
Gestore / Fornitore	Hera Luce	
Proprietario	Comune di Riccione	
Zona Territoriale		
armadio	ubicazione dell' armadio	
quadro comandi	Viale Ascoli Piceno, 14	
contatore enel	Viale Ascoli Piceno, 14	
Controllore Centralizzato di Flusso	Viale Ascoli Piceno, 14	
Potenza Contrattuale	6 kw	
Potenza Impegnata Realmente	5 kw	
Tensione di Alimentazione	Trifase - 380 V.	

Strade alimentate	Quantità Punti lampade	Tipo sostegno	Tipo armatura	Tipo Lampada	Potenza Lampada (W.)	Distribuzione elettrica	Stato del sostegno	
Viale Ascoli Piceno	11	Palo rastremato (4) Palo conico (24)	Lumada (4) XG (24)	Sodio Ap (28)	100 (4) 70 (24)	Linea interrata	Perfette condizioni	
Viale Fano	4							
Viale Fermo	4							
Viale Ancona	9							
Totale >>	28	28	28	28	28			

viale V. Emanuele II, 2 - 47838 Riccione (RN)
T +39 0514 60 81 11 - F +39 0541 60 19 62
PEC: comune.riccione@legalmail.it - sito www.comune.riccione.rn.it
C.F./P.IVA 00324360403

COMUNE DI RICCIONE
PROVINCIA DI RIMINI

Settore Lavori Pubblici - Espropri - Servizi Tecnici

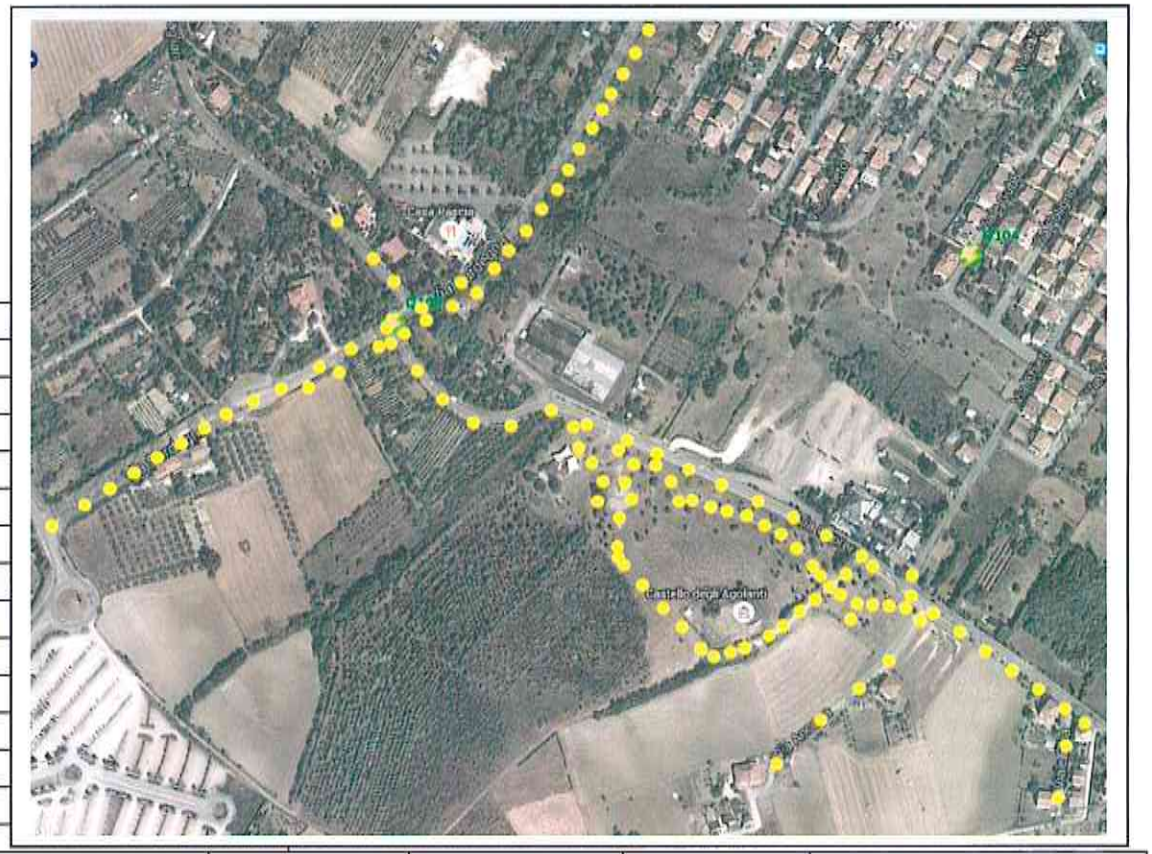

SCHEDA Dati Illuminotecnici	100	
Numero identificativo quadro/rete/impianto	Q_100	
Gestore / Fornitore	Hera Luce	
Proprietario	Comune di Riccione	
Zona Territoriale	Agolanti	
armadio	ubicazione dell' armadio	
quadro comandi	Viale Sardegna, 7	
contatore enel	Viale Sardegna, 7	
Controllore Centralizzato di Flusso	Viale Sardegna, 7	
Potenza Contrattuale	16 kw	
Potenza Impegnata Realmente	16 kw	
Tensione di Alimentazione	Trifase - 380 V.	

Strade alimentate	Quantità Punti lampade	Tipo sostegno	Tipo armatura	Tipo Lampada	Potenza Lampada (W.)	Distribuzione elettrica	Stato del sostegno	
Viale Caprera	30	Palo rastremato (114) Palo conico (7)	AG3 (31) RES (39) Heras (44) XG (16)	Sodio AP (130)	150 (36) 100 (50) 70 (44)	Linea interrata	Perfette condizioni	
Viale Sardegna	45							
Parco Degli Agolanti	44							
Viale Todi	5							
Viale Cagliari	3							
Viale Chieti	1							
Viale Elba	2							
Totale >>	130	121	130	130	130	130		

viale V. Emanuele II, 2 - 47838 Riccione (RN)
T +39 0541 60 81 11 - F +39 0541 60 19 62
PEC: comune.riccione@legalmail.it - sito www.comune.riccione.rn.it
C.F./P.IVA 00324360403

COMUNE DI RICCIONE
PROVINCIA DI RIMINI

Settore Lavori Pubblici - Espropri - Servizi Tecnici

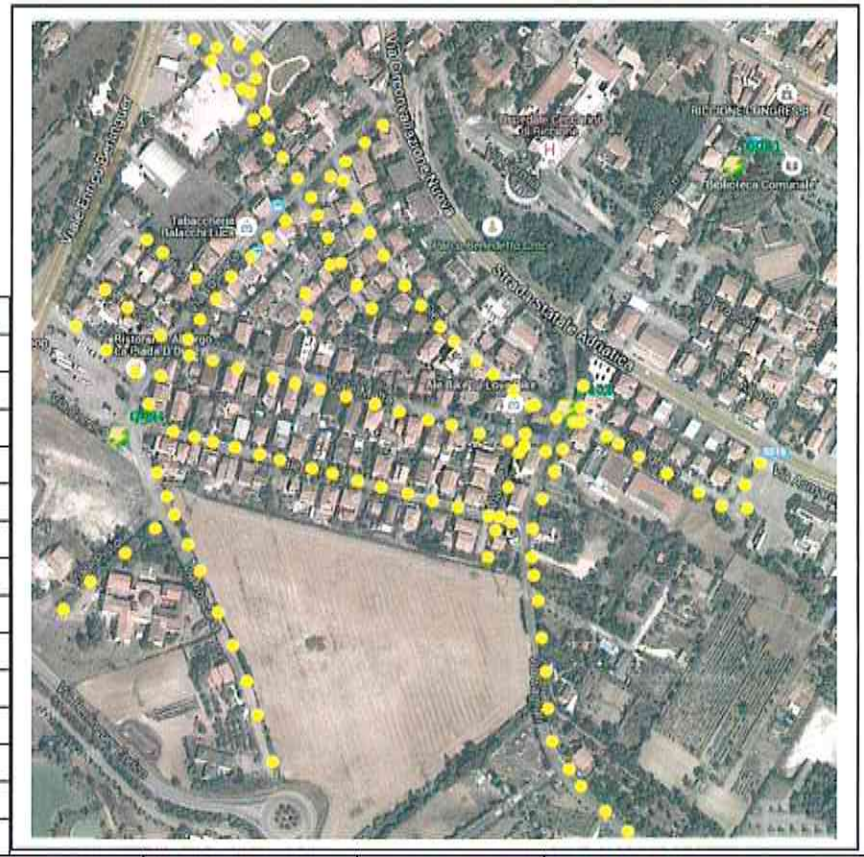

SCHEDA Dati Illuminotecnici	101	
Numero identificativo quadro/rete/impianto	Q_101	
Gestore / Fornitore	Hera Luce	
Proprietario	Comune di Riccione	
Zona Territoriale		
armadio	ubicazione dell' armadio	
quadro comandi	Viale Cagliari, 1 (ang. via alghero)	
contatore enel	Viale Cagliari, 1 (ang. via alghero)	
Controllore Centralizzato di Flusso	Viale Cagliari, 1 (ang. via alghero)	
Potenza Contrattuale	28 kw	
Potenza Impegnata Realmente	25 kw	
Tensione di Alimentazione	Trifase - 380 V.	

Strade alimentate	Quantità Punti lampade	Tipo sostegno	Tipo armatura	Tipo Lampada	Potenza Lampada (W.)	Distribuzione elettrica	Stato del sostegno	
Via Corsica	15	Palo rastremato (137)	RES (116) AG3 (12) Non noto (9)	Sodio AP (137)	150 (12) 100 (116) 0 (9)	Linea interrata	Buone condizioni	
Via Toscana	25							
Via Siena	13							
Via Livorno	5							
Via Fiesole	14							
Via Pisa	3							
Via Malta	15							
continua								

viale V. Emanuele II, 2 - 47838 Riccione (RN)
T +39 0514 60 81 11 - F +39 0541 60 19 62
PEC: comune.riccione@legalmail.it - sito www.comune.riccione.rn.it
C.F./P.IVA 00324360403

Via Portoferraio	3	*vedi sopra*	*idem*	*idem*	*idem*	*idem*	*idem*	
Via Chiusi	7							
Via Cagliari	18							
Via Alghero	10							
Via Arezzo	3							
Via Lucca	3							
Via Pistoia	3							
Totale >>	137	137	137	137	137			

COMUNE DI RICCIONE
PROVINCIA DI RIMINI

Settore Lavori Pubblici - Espropri - Servizi Tecnici

SCHEDA Dati Illuminotecnici	102
Numero identificativo quadro/rete/impianto	Q_102
Gestore / Fornitore	Hera Luce
Proprietario	Comune di Riccione
Zona Territoriale	Centro Paese
armadio	ubicazione dell' armadio
quadro comandi	Viale Sardegna, 32
contatore enel	Viale Sardegna, 32
Controllore Centralizzato di Flusso	Viale Sardegna, 32
Potenza Contrattuale	22 kw
Potenza Impegnata Realmente	20 kw
Tensione di Alimentazione	Trifase - 380 V.

Strade alimentate	Quantità Punti lampade	Tipo sostegno	Tipo armatura	Tipo Lampada	Potenza Lampada (W.)	Distribuzione elettrica	Stato del sostegno	
Viale Circonvallazione (SS16)	55	Palo rastremato (107)	AG400 (62) RES (50)	Sodio AP (112)	250 (63) 100 (49)	Linea interrata	Perfette condizioni	
Via Perugia	12							
Via carbonia	8							
Via Nuoro	7							
Via Sardegna	6							
Via Umbria	14							
Via Cagliari	7							
continua								

viale V. Emanuele II, 2 - 47838 Riccione (RN)
T +39 0514 60 81 11 - F +39 0541 60 19 62
PEC: comune.riccione@legalmail.it - sito www.comune.riccione.rn.it
C.F./P.IVA 00324360403

Via Oristano	3							
Totale >>	112	107	112	112	112			

viale V. Emanuele II, 2 - 47838 Riccione (RN)
T +39 0514 60 81 11 - F +39 0541 60 19 62
PEC: comune.riccione@legalmail.it - sito www.comune.riccione.rn.it
C.F./P.IVA 00324360403

COMUNE DI RICCIONE
PROVINCIA DI RIMINI

Settore Lavori Pubblici - Espropri - Servizi Tecnici

SCHEDA Dati Illuminotecnici	103
Numero identificativo quadro/rete/impianto	Q_103
Gestore / Fornitore	Hera Luce
Proprietario	Comune di Riccione
Zona Territoriale	Centro Paese

armadio	ubicazione dell' armadio	
quadro comandi	Viale Ortona, 14	
contatore enel	Viale Ortona, 14	
Controllore Centralizzato di Flusso	Viale Ortona, 14	
Potenza Contrattuale	33 kw	
Potenza Impegnata Realmente	30 kw	
Tensione di Alimentazione	Trifase - 380 V.	

Strade alimentate	Quantità Punti lampade	Tipo sostegno	Tipo armatura	Tipo Lampada	Potenza Lampada (W.)	Distribuzione elettrica	Stato del sostegno	
Via Ortona	20	Palo rastremato (213) Palo cilindrico (14) Palo conico (15)	RES (224) AG3 (4) Heras (15) Proiettore (2)	Sodio AP (230) Neon (15)	250 (2) 150 (4) 100 (224) 45 (15)	Linea interrata	Buone condizioni	
Via Celano	4							
Via Foligno	8							
Via Chieti	16							
Via Campania	16							
Via Gubbio	9							
Via Atri	7							
continua								

viale V. Emanuele II, 2 - 47838 Riccione (RN)
T +39 0514 60 81 11 - F +39 0541 60 19 62
PEC: comune.riccione@legalmail.it - sito www.comune.riccione.rn.it
C.F./P.IVA 00324360403

Via Teramo	7							
Via Assisi	17							
Via Penne	2							
Via Avezzano	2							
Via Orte	14							
Via Lanciano	10							
Via Isernia	3							
Via Terni	4							
Via Molise	14							
Via L' Aquila	7							
Via Vasto	10	Palo rastremato (213) Palo cilindrico (14) Palo conico (15)	RES (224) AG3 (4) Heras (15) Proiettore (2)	Sodio AP (230) Neon (15)	250 (2) 150 (4) 100 (224) 45 (15)	Linea interrata	Buone condizioni	
Via Termoli	8							
Via Orvieto	13							
Via Pescara	9							
Via Roccaraso	3							
Via Roseto	6							
Via Sulmona	2							
Via Campobasso	5							
Via Salerno	1							
Via Larino	5							
Via Sorrento	2							
Via Giulianova	6							
Parco G. Rossa	15							
Totale >>	245	242	245	245	245			

COMUNE DI RICCIONE
PROVINCIA DI RIMINI

Settore Lavori Pubblici - Espropri - Servizi Tecnici

SCHEDA Dati Illuminotecnici	104	
Numero identificativo quadro/rete/impianto	Q_104	
Gestore / Fornitore	Hera Luce	
Proprietario	Comune di Riccione	
Zona Territoriale	Panoramica	
armadio	ubicazione dell' armadio	
quadro comandi	Via Gubbio, 14	
contatore enel	Via Gubbio, 14	
Controllore Centralizzato di Flusso	Via Gubbio, 14	
Potenza Contrattuale	11 kw	
Potenza Impegnata Realmente	11 kw	
Tensione di Alimentazione	Trifase - 380 V.	

Strade alimentate	Quantità Punti lampade	Tipo sostegno	Tipo armatura	Tipo Lampada	Potenza Lampada (W.)	Distribuzione elettrica	Stato del sostegno	
Via Gubbio	34	Palo rastremato (42)	Heras (32) RES (1) XG (9)	Sodio AP (42)	250 (9) 100 (1) 45 (32)	Linea interrata	Buone condizioni	
Via Popoli	4							
Via Chieti	4							
Totale >>	42	42	42	42	42			

viale V. Emanuele II, 2 · 47838 Riccione (RN)
T +39 0541 60 81 11 - F +39 0541 60 19 62
PEC: comune.riccione@legalmail.it - sito www.comune.riccione.rn.it
C.F./P.IVA 00324360403

COMUNE DI RICCIONE
PROVINCIA DI RIMINI

Settore Lavori Pubblici - Espropri - Servizi Tecnici

SCHEDA Dati Illuminotecnici	105
Numero identificativo quadro/rete/impianto	Q_105
Gestore / Fornitore	Hera Luce
Proprietario	Comune di Riccione
Zona Territoriale	Paese
armadio	ubicazione dell' armadio
quadro comandi	Viale Abruzzi, 44
Viale Abruzzi, 44	Viale Abruzzi, 44
Controllore Centralizzato di Flusso	Viale Abruzzi, 44
Potenza Contrattuale	13 kw
Potenza Impegnata Realmente	13 kw
Tensione di Alimentazione	Trifase - 380 V.

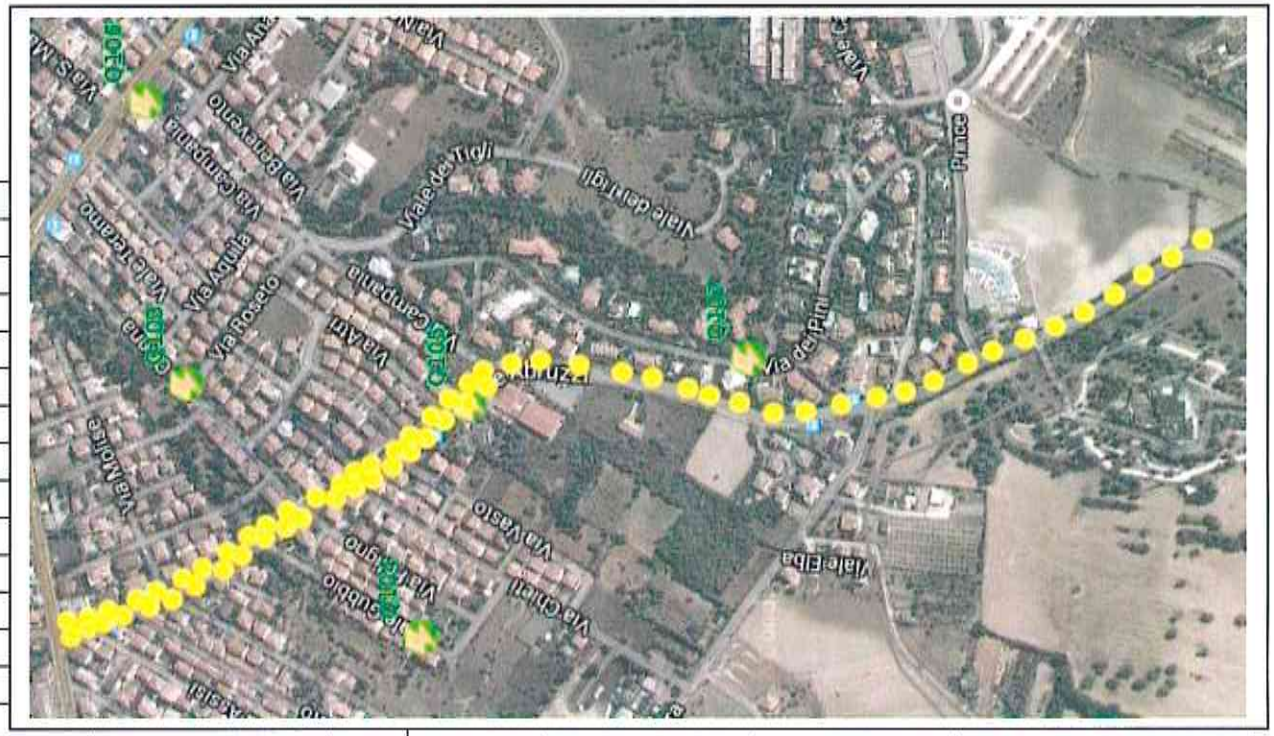

Strade alimentate	Quantità Punti lampade	Tipo sostegno	Tipo armatura	Tipo Lampada	Potenza Lampada (W.)	Distribuzione elettrica	Stato del sostegno	
Viale Abruzzi	65	Palo rastremato (23) Palo cilindrico (42)	Lumada (65)	Sodio AP (65)	150 (23) 100 (42)	Linea interrata	Perfette condizioni	
Totale >>	65	65	65	65	65			

viale V. Emanuele II, 2 - 47838 Riccione (RN)
T +39 0514 60 81 11 · F +39 0541 60 19 62
PEC: comune.riccione@legalmail.it · sito www.comune.riccione.rn.it
C.F./P.IVA 00324360403

COMUNE DI RICCIONE
PROVINCIA DI RIMINI

Settore Lavori Pubblici - Espropri - Servizi Tecnici

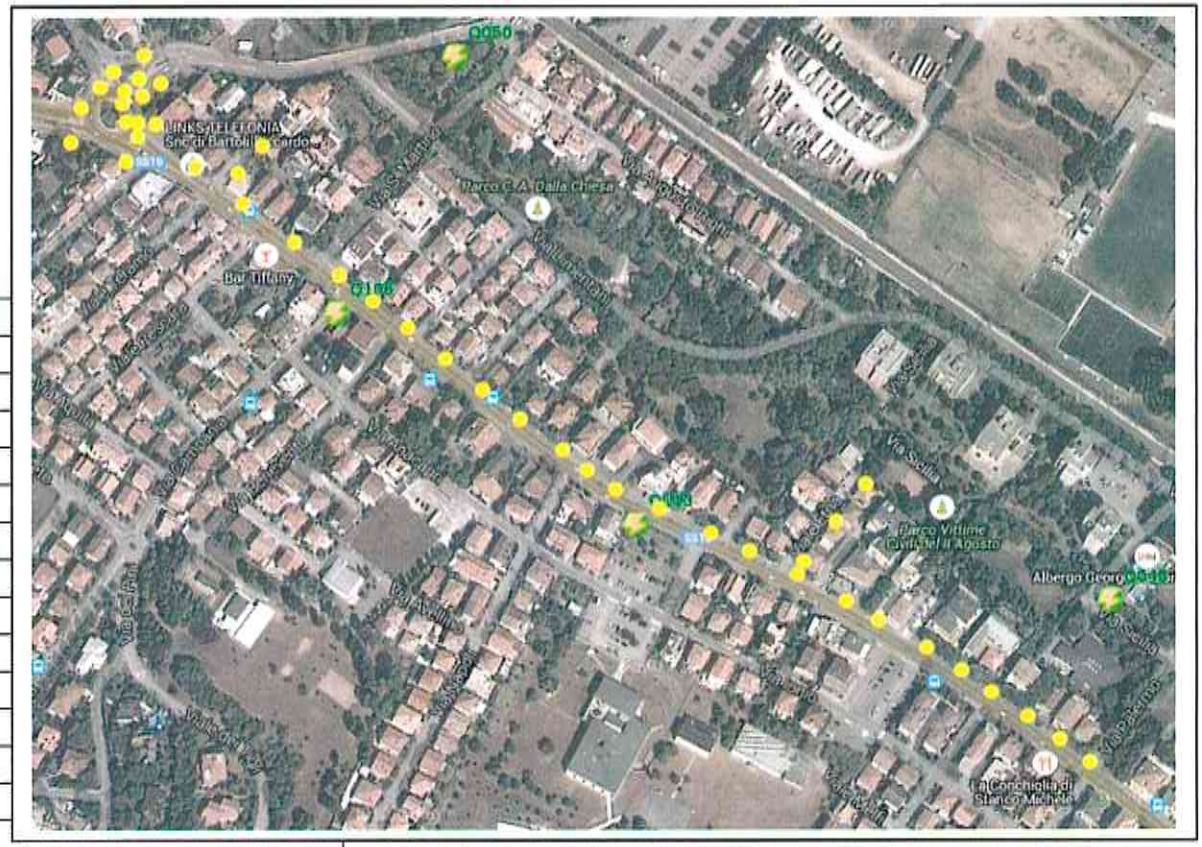

SCHEDA Dati Illuminotecnici	106
Numero identificativo quadro/rete/impianto	Q_106
Gestore / Fornitore	Hera Luce
Proprietario	Comune di Riccione
Zona Territoriale	Paese

armadio	ubicazione dell' armadio	
quadro comandi	Viale Campania, 2	
contatore enel	Viale Campania, 2	
Controllore Centralizzato di Flusso	Viale Campania, 2	
Potenza Contrattuale	13 kw 13 kw	
Potenza Impegnata Realmente	Trifase - 380 V.	
Tensione di Alimentazione		

Strade alimentate	Quantità Punti lampade	Tipo sostegno	Tipo armatura	Tipo Lampada	Potenza Lampada (W.)	Distribuzione elettrica	Stato del sostegno	
Viale Adriatica / SS16	48	Palo rastremato (35) Palo conico (3) Non noto / nn (6)	AG400 (24) AG250 (18) RES (5) Proiettore (6)	Sodio AP (53)	250 (24) 150 (18) 100 (5) 70 (6)	Linea interrata	Perfette condizioni	
Via Osimo	2							
Via Etna	3							
Totale >>	53	44	53	53	53			

viale V. Emanuele II, 2 - 47838 Riccione (RN)
T +39 0514 60 81 11 - F +39 0541 60 19 62
PEC: comune.riccione@legalmail.it - sito www.comune.riccione.rn.it
C.F./P.IVA 00324360403

COMUNE DI RICCIONE
PROVINCIA DI RIMINI

Settore Lavori Pubblici - Espropri - Servizi Tecnici

SCHEDA Dati Illuminotecnici	107
Numero identificativo quadro/rete/impianto	Q_107
Gestore / Fornitore	Hera Luce
Proprietario	Comune di Riccione
Zona Territoriale	Centro Paese
armadio	ubicazione dell' armadio
quadro comandi	Viale Dei Pini, 17
contatore enel	Viale Dei Pini, 17
Controllore Centralizzato di Flusso	Viale Dei Pini, 17
Potenza Contrattuale	16 kw
Potenza Impegnata Realmente	16 kw
Tensione di Alimentazione	Trifase - 380 V.

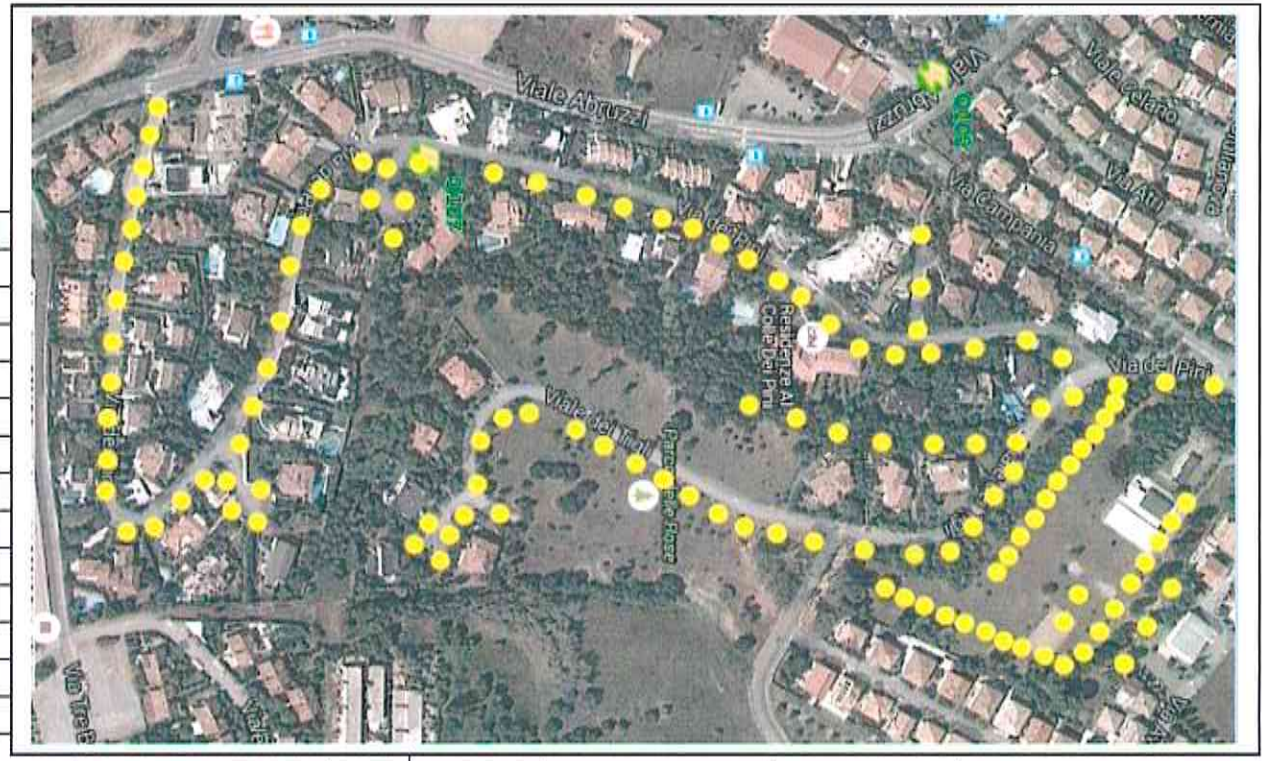

Strade alimentate	Quantità Punti lampade	Tipo sostegno	Tipo armatura	Tipo Lampada	Potenza Lampada (W.)	Distribuzione elettrica	Stato del sostegno	
Viale Dei Pini	53	Palo rastremato (84) Palo cilindrico (27) Palo conico (13)	RES (85) Heras (26) Proton (19)	Sodio AP (103) Neon (27)	250 (6) 150 (13) 100 (84) 45 (27)	Linea interrata	Buone condizioni	
Viale Dei Tigli	36							
Viale Benevento	35							
Viale Pini	6							
Totale >>	130	124	130	130	130			

viale V. Emanuele II, 2 - 47838 Riccione (RN)
T +39 0514 60 81 11 - F +39 0541 60 19 62
PEC: comune.riccione@legalmail.it - sito www.comune.riccione.rn.it
C.F./P.IVA 00324360403

COMUNE DI RICCIONE
PROVINCIA DI RIMINI

Settore Lavori Pubblici - Espropri - Servizi Tecnici

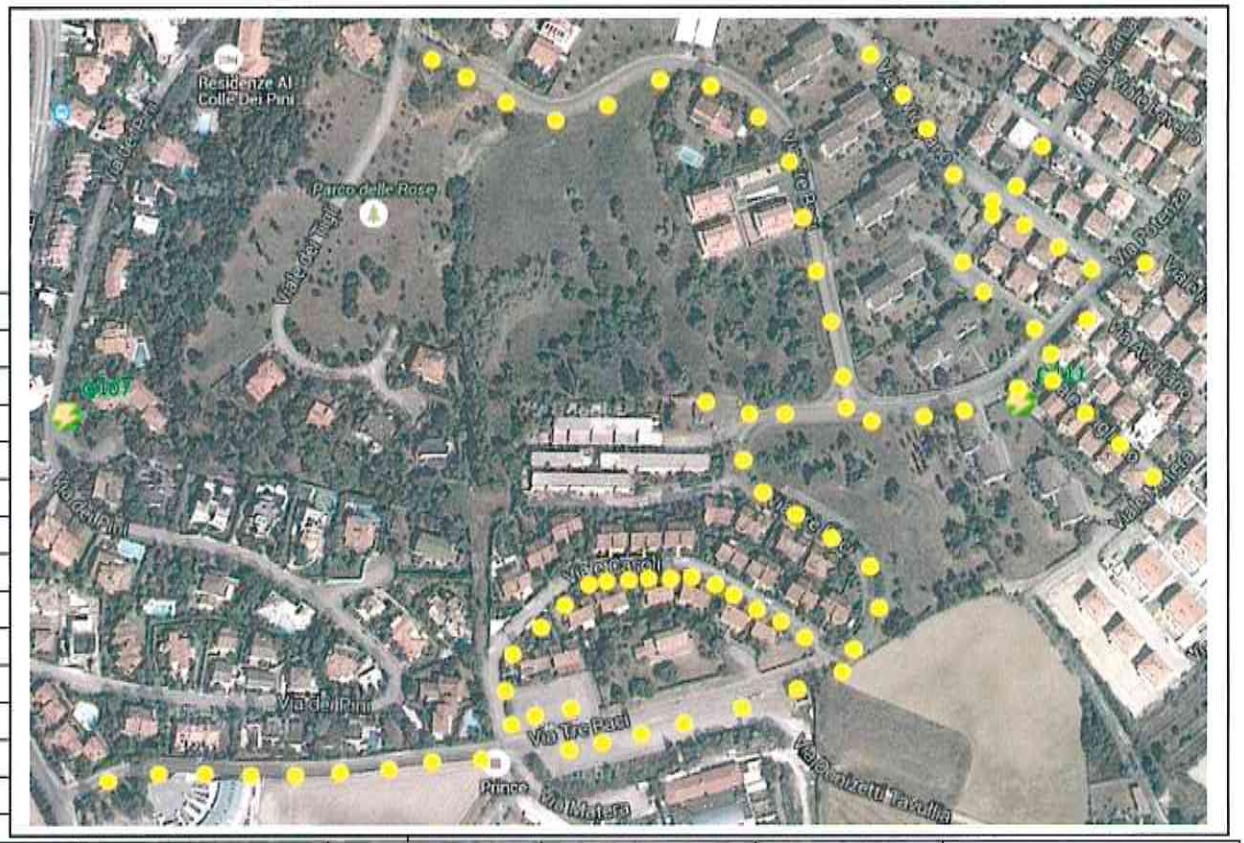

SCHEDA Dati Illuminotecnici	111
Numero identificativo quadro/rete/impianto	Q_111
Gestore / Fornitore	Hera Luce
Proprietario	Comune di Riccione
Zona Territoriale	Paese

armadio	ubicazione dell' armadio
quadro comandi	Viale Potenza, ?
contatore enel	Viale Potenza, ?
Controllore Centralizzato di Flusso	Viale Potenza, ?
Potenza Contrattuale	?
Potenza Impegnata Realmente	?
Tensione di Alimentazione	da rilevare

Strade alimentate	Quantità Punti lampade	Tipo sostegno	Tipo armatura	Tipo Lampada	Potenza Lampada (W.)	Distribuzione elettrica	Stato del sostegno	
Via Viggiano	8	Palo rastremato (83)	RES (37) AG3 (61) Proton (1)	Sodio AP (99)	150 (62) 100 (37)	Linea interrata	Perfette condizioni	
Via Avigliano	4							
Via Casoli	16							
Viale Trebaci	59							
Via Tricarico	2							
Via Lucania	4							
Viale Potenza	6							
Totale >>	99	83	99	99	99			

viale V. Emanuele II, 2 - 47838 Riccione (RN)
T +39 0514 60 81 11 - F +39 0541 60 19 62
PEC: comune.riccione@legalmail.it - sito www.comune.riccione.rn.it
C.F./P.IVA 00324360403

COMUNE DI RICCIONE
PROVINCIA DI RIMINI

Settore Lavori Pubblici - Espropri - Servizi Tecnici

SCHEDA Dati Illuminotecnici	112	
Numero identificativo quadro/rete/impianto	Q_112	
Gestore / Fornitore	Hera Luce	
Proprietario	Comune di Riccione	
Zona Territoriale	Centro Fontanelle	
armadio	ubicazione dell' armadio	
quadro comandi	Viale Stigliano, 3	
contatore enel	Viale Stigliano, 3	
Controllore Centralizzato di Flusso	Viale Stigliano, 3	
Potenza Contrattuale	6,5 kw	
Potenza Impegnata Realmente	6 kw	
Tensione di Alimentazione	Trifase - 380 V.	

Strade alimentate	Quantità Punti lampade	Tipo sostegno	Tipo armatura	Tipo Lampada	Potenza Lampada (W.)	Distribuzione elettrica	Stato del sostegno	
Via Lavello	3	Palo rastremato (3) Palo conico (38)	AG3 (38) Non noto (3) Proiettore (1)	Sodio AP (42)	100 (42)	Linea interrata	Perfette condizioni	
Via Forenza	3							
Via Lucania	4							
Via Matera	7							
Via Ionio	2							
Via Stigliano	2							
Via Senise	1							
continua								

viale V. Emanuele II, 2 - 47838 Riccione (RN)
T +39 0514 60 81 11 - F +39 0541 60 19 62
PEC: comune.riccione@legalmail.it - sito www.comune.riccione.rn.it
C.F./P.IVA 00324360403

Via Bella	3	*vedi sopra*	*idem*	*idem*	*idem*	*idem*	*idem*	
Via Melfi	4							
Via Rotonda	3							
Via Irsinia	3							
Via Potenza	6							
Totale >>	42	41	42	42	42			

COMUNE DI RICCIONE
PROVINCIA DI RIMINI

Settore Lavori Pubblici - Espropri - Servizi Tecnici

SCHEDA Dati Illuminotecnici	113
Numero identificativo quadro/rete/impianto	Q_113
Gestore / Fornitore	Hera Luce
Proprietario	Comune di Riccione
Zona Territoriale	Centro Fontanelle
armadio	ubicazione dell' armadio
quadro comandi	Viale Adriatica, 60 (SS16)
contatore enel	Viale Adriatica, 60 (SS16)
Controllore Centralizzato di Flusso	Viale Adriatica, 60 (SS16)
Potenza Contrattuale	3 kw
Potenza Impegnata Realmente	3 kw
Tensione di Alimentazione	Monofase - 230 V.

Strade alimentate	Quantità Punti lampade	Tipo sostegno	Tipo armatura	Tipo Lampada	Potenza Lampada (W.)	Distribuzione elettrica	Stato del sostegno	
Via Ionio	54	Palo rastremato (15) Palo conico (60)	RES (19) Lumada (48) Philips/nn (7) AG250 (4) Heras (6) Proton (1)	Sodio AP (79) Neon (6)	150 (7) 100 (65) 70 (7) 45 (6)	Linea interrata	Buone condizioni	
Via Anacapri	14							
Via Capri	2							
Via Benevento	5							
Via Napoli	10							
Via Lucania	2							
Via Avellino Sud	6							
continua								

viale V. Emanuele II, 2 - 47838 Riccione (RN)
T +39 0541 60 81 11 - F +39 0541 60 19 62
PEC: comune.riccione@legalmail.it - sito www.comune.riccione.rn.it
C.F./P.IVA 00324360403

Via Caserta	2							
Totale >>	85	75	85	85	85			

viale V. Emanuele II, 2 - 47838 Riccione (RN)
T +39 0514 60 81 11 - F +39 0541 60 19 62
PEC: comune.riccione@legalmail.it - sito www.comune.riccione.rn.it
C.F./P.IVA 00324360403

COMUNE DI
RICCIONE
PROVINCIA DI RIMINI

Settore Lavori Pubblici - Espropri - Servizi Tecnici

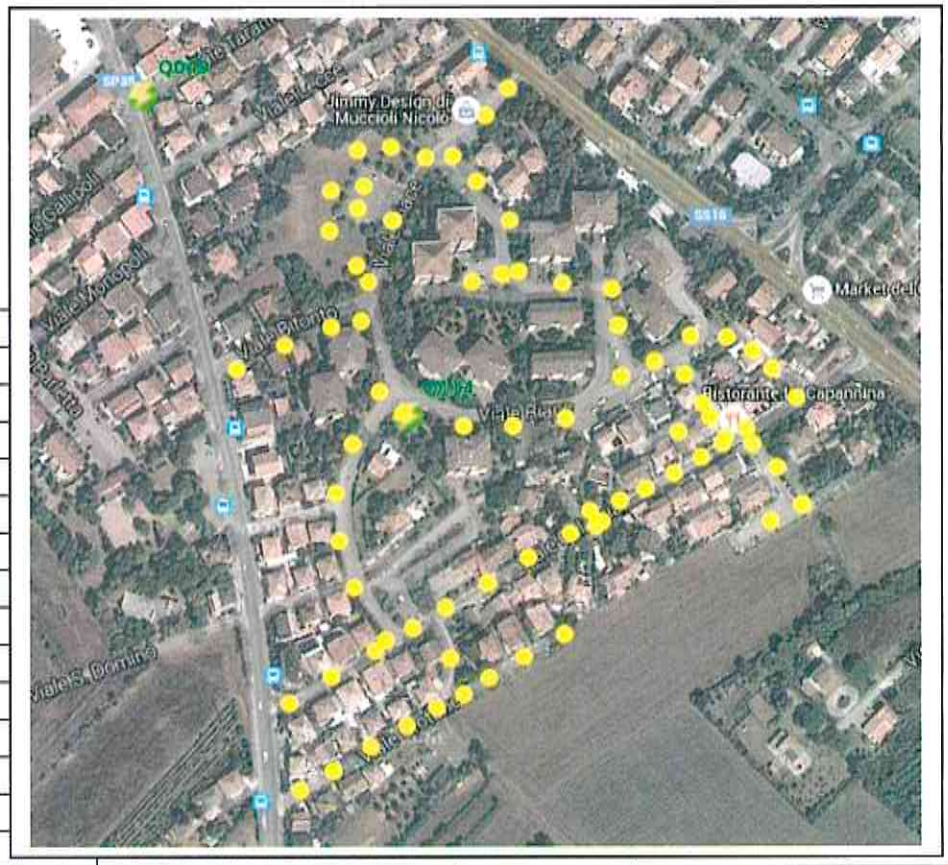

SCHEDA Dati Illuminotecnici	114	
Numero identificativo quadro/rete/impianto	Q_114	
Gestore / Fornitore	Hera Luce	
Proprietario	Comune di Riccione	
Zona Territoriale	Centro Fontanelle	
armadio	ubicazione dell' armadio	
quadro comandi	Viale Riace, 7	
contatore enel	Viale Riace, 7	
Controllore Centralizzato di Flusso	Viale Riace, 7	
Potenza Contrattuale	7 kw	
Potenza Impegnata Realmente	7 kw	
Tensione di Alimentazione	Trifase - 380 V.	

Strade alimentate	Quantità Punti lampade	Tipo sostegno	Tipo armatura	Tipo Lampada	Potenza Lampada (W.)	Distribuzione elettrica	Stato del sostegno	
Viale Riace	38							
Via Alberobello	2							
Via Scalea	4		XG (36)		250 (2)			
Via Crotone	9	Palo rstremato (76)	Lumada (34)	Sodio AP (78)	100 (65)	Linea interrata	Buone condizioni	
Via Calabria	18	Artistico/arredo (2)	Heras (5)		70 (9)			
Via Bitonto	3		AG3 (6)	Neon (5)	45 (5)			
Via Nicastro	5		Bega/nn (2)		35 (2)			
continua								

viale V. Emanuele II, 2 - 47838 Riccione (RN)
T +39 0514 60 81 11 - F +39 0541 60 19 62
PEC: comune.riccione@legalmail.it - sito www.comune.riccione.rn.it
C.F./P.IVA 00324360403

Via Rossano	3							
Via Soverato	1							
Totale >>	83	78	83	83	83			

viale V. Emanuele II, 2 - 47838 Riccione (RN)
T +39 0514 60 81 11 - F +39 0541 60 19 62
PEC: comune.riccione@legalmail.it - sito www.comune.riccione.rn.it
C.F./P.IVA 00324360403

COMUNE DI RICCIONE
PROVINCIA DI RIMINI

Settore Lavori Pubblici - Espropri - Servizi Tecnici

SCHEDA Dati Illuminotecnici	116
Numero identificativo quadro/rete/impianto	Q_116
Gestore / Fornitore	Hera Luce
Proprietario	Comune di Riccione
Zona Territoriale	Fontanelle

armadio	ubicazione dell' armadio
quadro comandi	Via Locri, 14
contatore enel	Via Locri, 14
Controllore Centralizzato di Flusso	Via Locri, 14
Potenza Contrattuale	16,5 kw
Potenza Impegnata Realmente	15 kw
Tensione di Alimentazione	Trifase - 380 V.

Strade alimentate	Quantità Punti lampade	Tipo sostegno	Tipo armatura	Tipo Lampada	Potenza Lampada (W.)	Distribuzione elettrica	Stato del sostegno	
Viale Puglia	28	Palo rastremato (50) Palo conico (16)	AG400 (28) Lumada (24) Heras (2) XG (10) Non noto/nn (2)	Sodio AP (64) Neon (2)	150 (30) 100 (20) 70 (14) 45 (2)	Linea interrata	Perfette condizioni	
Via Cosenza	10							
Via Trebbio	14							
Via Paola	1							
Via Siderno	5							
Via Locri	5							
Via Trani	1							
continua								

viale V. Emanuele II, 2 - 47838 Riccione (RN)
T +39 0514 60 81 11 - F +39 0541 60 19 62
PEC: comune.riccione@legalmail.it - sito www.comune.riccione.rn.it
C.F./P.IVA 00324360403

Via Amantea	2							
Totale >>	66	66	66	66	66			

viale V. Emanuele II, 2 - 47838 Riccione (RN)
T +39 0514 60 81 11 - F +39 0541 60 19 62
PEC: comune.riccione@legalmail.it - sito www.comune.riccione.rn.it
C.F./P.IVA 00324360403

COMUNE DI RICCIONE
PROVINCIA DI RIMINI

Settore Lavori Pubblici - Espropri - Servizi Tecnici

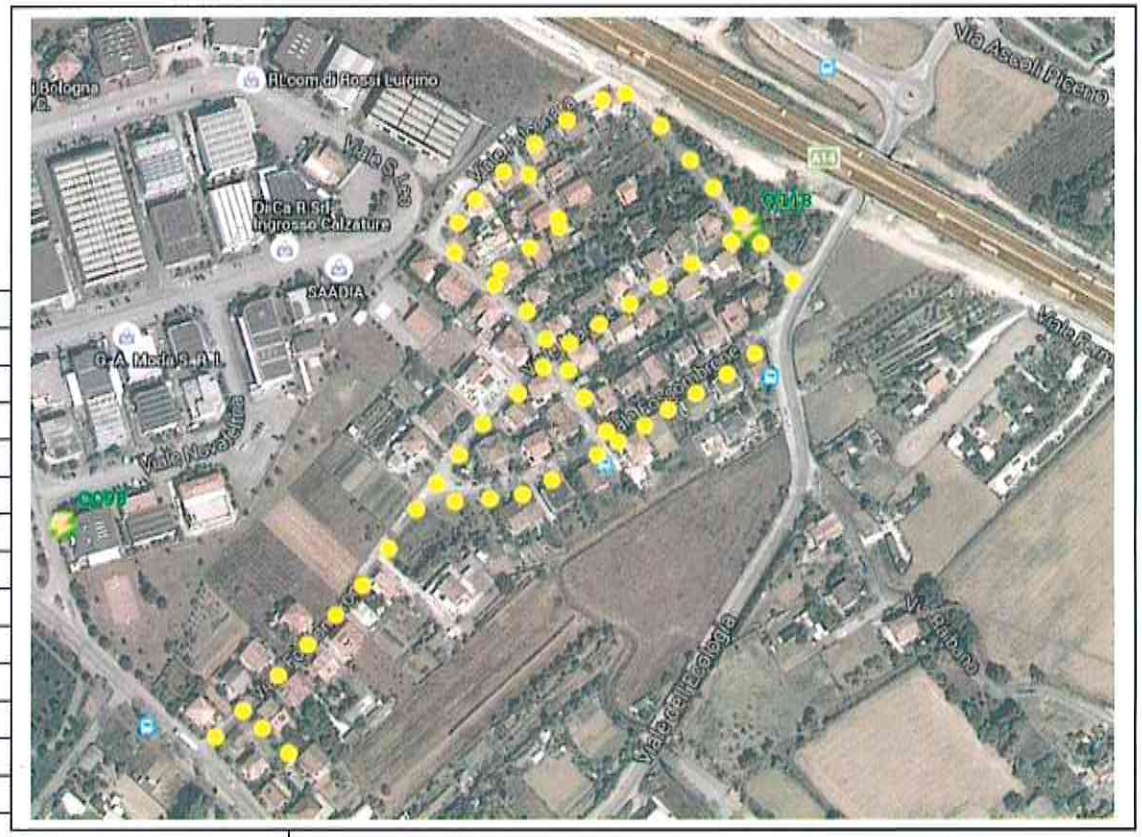

SCHEDA Dati Illuminotecnici	118
Numero identificativo quadro/rete/impianto	Q_118
Gestore / Fornitore	Hera Luce
Proprietario	Comune di Riccione
Zona Territoriale	Zona Artigianale

armadio	ubicazione dell' armadio	
quadro comandi	Via Falconara, 3	
contatore enel	Via Falconara, 3	
Controllore Centralizzato di Flusso	Via Falconara, 3	
Potenza Contrattuale	16,5 kw	
Potenza Impegnata Realmente	15 kw	
Tensione di Alimentazione	Trifase - 380 V.	

Strade alimentate	Quantità Punti lampade	Tipo sostegno	Tipo armatura	Tipo Lampada	Potenza Lampada (W.)	Distribuzione elettrica	Stato del sostegno	
Via Marche	21	Palo rastremato (57)	RES (57)	Sodio AP (57)	100 (57)	Linea interrata	Perfette condizioni	
Via Falconara	20							
Via Treia	3							
Via Fossombrona	11							
Via Corinaldo	2							
Totale >>	57	57	57	57	57			

viale V. Emanuele II, 2 - 47838 Riccione (RN)
T +39 0514 60 81 11 · F +39 0541 60 19 62
PEC: comune.riccione@legalmail.it · sito www.comune.riccione.rn.it
C.F./P.IVA 00324360403

COMUNE DI RICCIONE
PROVINCIA DI RIMINI

Settore Lavori Pubblici - Espropri - Servizi Tecnici

SCHEDA Dati Illuminotecnici	119	
Numero identificativo quadro/rete/impianto	Q_119	
Gestore / Fornitore	Hera Luce	
Proprietario	Comune di Riccione	
Zona Territoriale	Centro Paese	
armadio	ubicazione dell' armadio	
quadro comandi	Viale C. Battisti, 30	
contatore enel	Viale C. Battisti, 30	
Controllore Centralizzato di Flusso	Viale C. Battisti, 30	
Potenza Contrattuale	1 kw	
Potenza Impegnata Realmente	1 kw	
Tensione di Alimentazione	Monofase - 230 V.	

Strade alimentate	Quantità Punti lampade	Tipo sostegno	Tipo armatura	Tipo Lampada	Potenza Lampada (W.)	Distribuzione elettrica	Stato del sostegno	
Sottopasso di Viale Battisti	35	Non noto	Non noto	Neon	56 W.	Linea aerea	Buone condizioni	
Totale >>	35	35	35	35	35			

viale V. Emanuele II, 2 - 47838 Riccione (RN)
T +39 0514 60 81 11 - F +39 0541 60 19 62
PEC: comune.riccione@legalmail.it - sito www.comune.riccione.rn.it
C.F./P.IVA 00324360403

COMUNE DI
RICCIONE
PROVINCIA DI RIMINI

Settore Lavori Pubblici - Espropri - Servizi Tecnici

SCHEDA Dati Illuminotecnici	120	
Numero identificativo quadro/rete/impianto	Q_120	
Gestore / Fornitore	Hera Luce	
Proprietario	Comune di Riccione	
Zona Territoriale		
armadio	ubicazione dell' armadio	
quadro comandi	Viale F. Filzi, sn	
contatore enel	Viale F. Filzi, sn	
Controllore Centralizzato di Flusso	Viale F. Filzi, sn	
Potenza Contrattuale	7 kw	
Potenza Impegnata Realmente	7 kw	
Tensione di Alimentazione	Monofase - 230 V.	

Strade alimentate	Quantità Punti lampade	Tipo sostegno	Tipo armatura	Tipo Lampada	Potenza Lampada (W.)	Distribuzione elettrica	Stato del sostegno	
Sottopasso Pedonale della Stazione Ferroviaria	26	Non noto	Non noto	neon	56	Linea aerea	Buone condizioni	
Totale >>	26	26	26	26	26			

viale V. Emanuele II, 2 - 47838 Riccione (RN)
T +39 0514 60 81 11 - F +39 0541 60 19 62
PEC: comune.riccione@legalmail.it - sito www.comune.riccione.rn.it
C.F./P.IVA 00324360403

COMUNE DI RICCIONE
PROVINCIA DI RIMINI

Settore Lavori Pubblici - Espropri - Servizi Tecnici

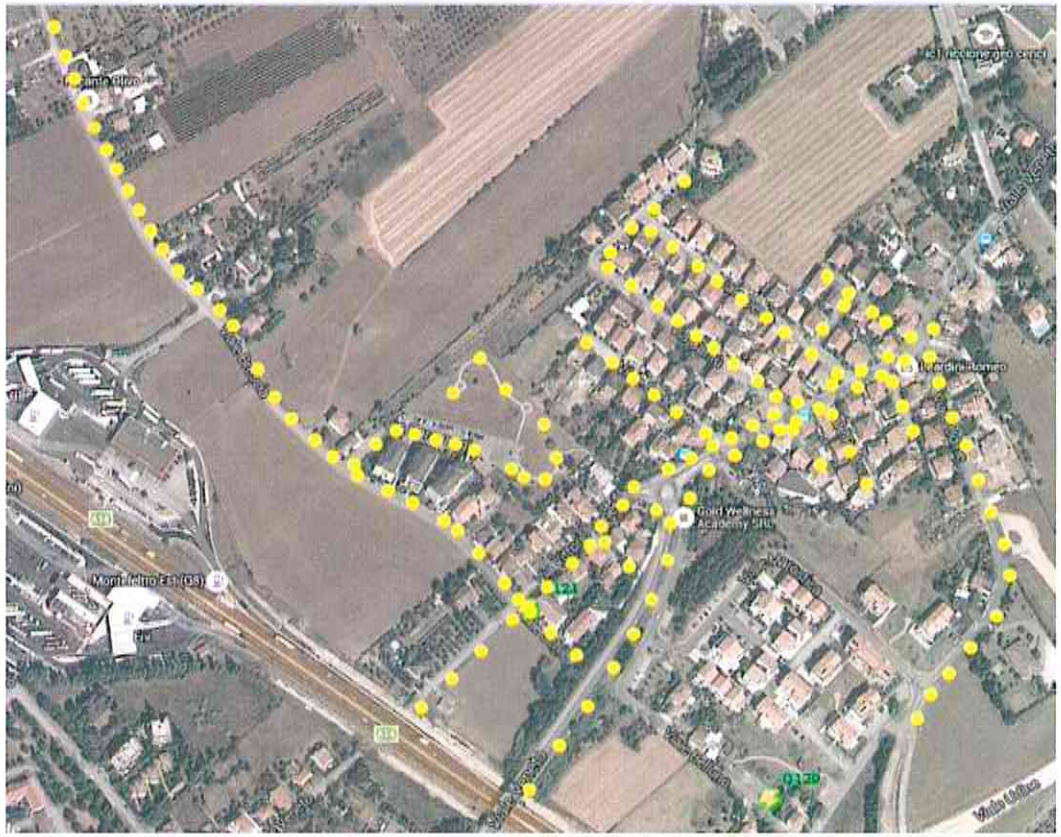

SCHEDA Dati Illuminotecnici	121	
Numero identificativo quadro/rete/impianto	Q_121	
Gestore / Fornitore	Hera Luce	
Proprietario	Comune di Riccione	
Zona Territoriale	San Lorenzo Paese	
armadio	ubicazione dell' armadio	
quadro comandi	Viale Veneto, 258	
contatore enel	Viale Veneto, 258	
Controllore Centralizzato di Flusso	Viale Veneto, 258	
Potenza Contrattuale	4 kw	
Potenza Impegnata Realmente	4 kw	
Tensione di Alimentazione	Monofase - 230 V.	

Strade alimentate	Quantità Punti lampade	Tipo sostegno	Tipo armatura	Tipo Lampada	Potenza Lampada (W.)	Distribuzione elettrica	Stato del sostegno	
Via Veneto	43	Palo rastremato (133) Palo cilindrico (15)	RES (124) AG3 (10) iGuzzini (15)	Sodio Ap (149)	150 (25) 100 (124)	Linea interrata	Buone condizioni	
Via Codogno	6							
Via Udine	13							
Via Monselice	2							
Via Schio	3							
Via Padova	3							
Via Senago	2							
continua								

viale V. Emanuele II, 2 - 47838 Riccione (RN)
T +39 0514 60 81 11 - F +39 0541 60 19 62
PEC: comune.riccione@legalmail.it - sito www.comune.riccione.rn.it
C.F./P.IVA 00324360403

Via Brescia	31							
Via Cantù	9							
Via Caravaggio	15							
Via Desio	9							
Via Cormano	4	*vedi sopra*	*idem*	*idem*	*idem*	*idem*	*idem*	
Via Chieri	4							
Via Rovigo	3							
Via Este	2							
Totale >>	149	148	149	149	149			

COMUNE DI RICCIONE
PROVINCIA DI RIMINI

Settore Lavori Pubblici - Espropri - Servizi Tecnici

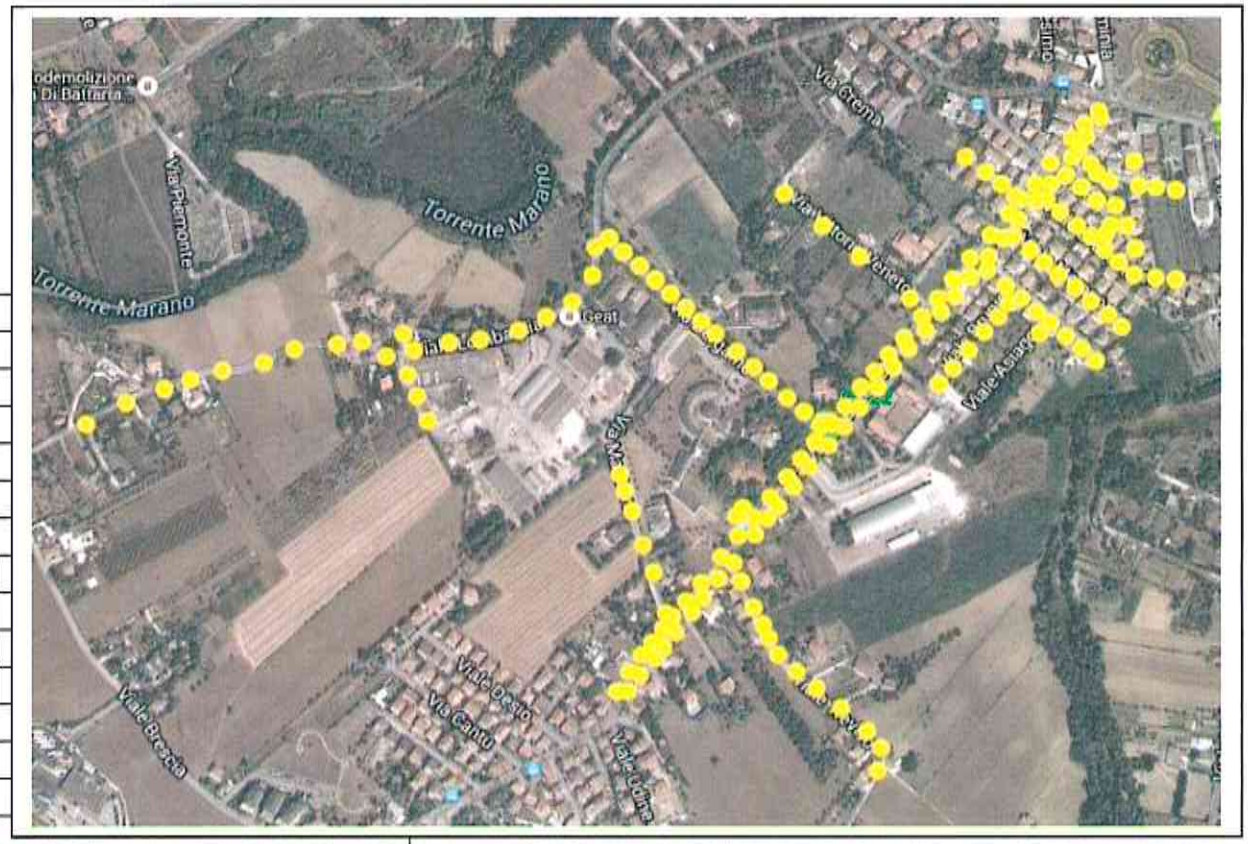

SCHEDA Dati Illuminotecnici	122
Numero identificativo quadro/rete/impianto	Q_122
Gestore / Fornitore	Hera Luce
Proprietario	Comune di Riccione
Zona Territoriale	San Lorenzo Paese
armadio	ubicazione dell' armadio
quadro comandi	Viale Bergamo, 2
contatore enel	Viale Bergamo, 2
Controllore Centralizzato di Flusso	Viale Bergamo, 2
Potenza Contrattuale	33 kw
Potenza Impegnata Realmente	33 kw
Tensione di Alimentazione	Trifase - 380 V.

Strade alimentate	Quantità Punti lampade	Tipo sostegno	Tipo armatura	Tipo Lampada	Potenza Lampada (W.)	Distribuzione elettrica	Stato del sostegno	
Via Bergamo	21	Palo rastremato (176)	RES (159) AG3 (19) XG (6) Non noto (2)	Sodio AP (186)	150 (27) 100 (159)	Linea interrata	Buone condizioni	
Via Mantova	6							
Via Brunico	6							
Via Veneto	72							
Via Treviso	11							
Via Merano	8							
Via Bressanone	9							
continua								

viale V. Emanuele II, 2 - 47838 Riccione (RN)
T +39 0541 60 81 11 - F +39 0541 60 19 62
PEC: comune.riccione@legalmail.it - sito www.comune.riccione.rn.it
C.F./P.IVA 00324360403

Via Iesolo	4							
Via Lombardia	22							
Via Bolzano	8							
Via Voghera	4		RES (159) AG3 (19) XG (6) Non noto (2)		150 (27) 100 (159)			
via Rovereto	3	Palo rastremato (176)		Sodio AP (186)		Linea interrata	Buone condizioni	
Via Peschiera	6							
Via Asiago	1							
Via Adria	1							
Via Moena	2							
Totale >>	186	176	186	186	186			

viale V. Emanuele II, 2 - 47838 Riccione (RN)
T +39 0541 60 81 11 - F +39 0541 60 19 62
PEC: comune.riccione@legalmail.it - sito www.comune.riccione.rn.it
C.F./P.IVA 00324360403

COMUNE DI
RICCIONE
PROVINCIA DI RIMINI

Settore Lavori Pubblici - Espropri - Servizi Tecnici

SCHEDA Dati Illuminotecnici	123
Numero identificativo quadro/rete/impianto	Q_123
Gestore / Fornitore	Hera Luce
Proprietario	Comune di Riccione
Zona Territoriale	San Lorenzo Paese

armadio	ubicazione dell' armadio	
quadro comandi	Viale Venezia, 6	
contatore enel	Viale Venezia, 6	
Controllore Centralizzato di Flusso	Viale Venezia, 6	
Potenza Contrattuale	25 kw	
Potenza Impegnata Realmente	25 kw	
Tensione di Alimentazione	Trifase - 380 V.	

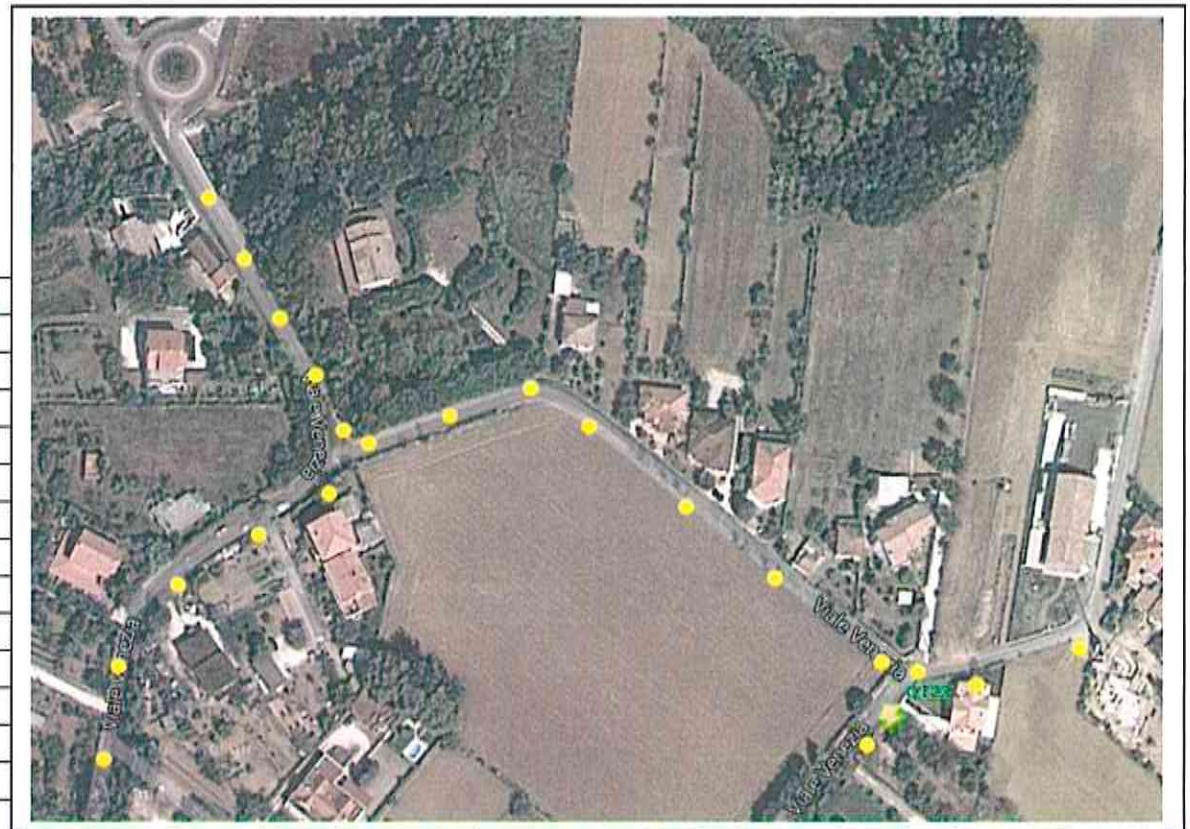

Strade alimentate	Quantità Punti lampade	Tipo sostegno	Tipo armatura	Tipo Lampada	Potenza Lampada (W.)	Distribuzione elettrica	Stato del sostegno	
Viale Venezia	21	Palo rastremato (7) Palo conico (14)	AG400 (2) Lumada (5) XG (14)	Sodio Ap (21)	250 (2) 100 (5) 70 (14)	Linea interrata	Perfette condizioni	
Totale >>	21	21	21	21	21			

viale V. Emanuele II, 2 - 47838 Riccione (RN)
T +39 0541 60 81 11 - F +39 0541 60 19 62
PEC: comune.riccione@legalmail.it - sito www.comune.riccione.rn.it
C.F./P.IVA 00324360403

COMUNE DI RICCIONE
PROVINCIA DI RIMINI

Settore Lavori Pubblici - Espropri - Servizi Tecnici

SCHEDA Dati Illuminotecnici	124
Numero identificativo quadro/rete/impianto	Q_124
Gestore / Fornitore	Hera Luce
Proprietario	Comune di Riccione
Zona Territoriale	Fontanelle Paese

armadio	ubicazione dell' armadio	
quadro comandi	Via Barletta, 22	
contatore enel	Via Barletta, 22	
Controllore Centralizzato di Flusso	Via Barletta, 22	
Potenza Contrattuale	11 kw	
Potenza Impegnata Realmente	11 kw	
Tensione di Alimentazione	Trifase - 380 V.	

Strade alimentate	Quantità Punti lampade	Tipo sostegno	Tipo armatura	Tipo Lampada	Potenza Lampada (W.)	Distribuzione elettrica	Stato del sostegno	
Via Barletta	14	Palo rastremato (96)	Lumada (28) Heras (7) RES (26 Non noto (22) XG (6) AG3 (6) Proton (2)	Sodio AP (97)	150 (14) 100 (76) 45 (7)	Linea interrata	Perfette condizioni	
Via Bari	31							
Via Molfetta	3							
Via Castellaneta	18							
Via Basilicata	7							
Via Monopoli	4							
Via Gallipoli	5							
continua								

viale V. Emanuele II, 2 - 47838 Riccione (RN)
T +39 0541 60 81 11 - F +39 0541 60 19 62
PEC: comune.riccione@legalmail.it - sito www.comune.riccione.rn.it
C.F./P.IVA 00324360403

Via Puglia	15							
Totale >>	97	96	97	97	97			

viale V. Emanuele II, 2 - 47838 Riccione (RN)
T +39 0514 60 81 11 - F +39 0541 60 19 62
PEC: comune.riccione@legalmail.it - sito www.comune.riccione.rn.it
C.F./P.IVA 00324360403

COMUNE DI RICCIONE
PROVINCIA DI RIMINI

Sottore Lavori Pubblici - Espropri - Servizi Tecnici

SCHEDA Dati Illuminotecnici	125	
Numero identificativo quadro/rete/impianto	Q_125	
Gestore / Fornitore	Hera Luce	
Proprietario	Comune di Riccione	
Zona Territoriale	Fontanelle	
armadio	ubicazione dell' armadio	
quadro comandi	Via Tropea, 2	
contatore enel	Via Tropea, 2	
Controllore Centralizzato di Flusso	Via Tropea, 2	
Potenza Contrattuale	1,7 kw	
Potenza Impegnata Realmente	1,5 kw	
Tensione di Alimentazione	Monofase - 230 V.	

Strade alimentate	Quantità Punti lampade	Tipo sostegno	Tipo armatura	Tipo Lampada	Potenza Lampada (W.)	Distribuzione elettrica	Stato del sostegno	
Via Tropea	6	Palo rastremato (6)	RES (6)	Sodio AP (6)	100 (6)	Linea interrata	Perfette condizioni	

viale V. Emanuele II, 2 - 47838 Riccione (RN)
T +39 0514 60 81 11 - F +39 0541 60 19 62
PEC: comune.riccione@legalmail.it - sito www.comune.riccione.rn.it
C.F./P.IVA 00324360403

COMUNE DI RICCIONE
PROVINCIA DI RIMINI

Settore Lavori Pubblici - Espropri - Servizi Tecnici

SCHEDA Dati Illuminotecnici	126	
Numero identificativo quadro/rete/impianto	Q_126	
Gestore / Fornitore	Hera Luce	
Proprietario	Comune di Riccione	
Zona Territoriale	Abissinia	
armadio	ubicazione dell' armadio	
quadro comandi	Viale Torino, 25	
contatore enel	Viale Torino, 25	
Controllore Centralizzato di Flusso	Viale Torino, 25	
Potenza Contrattuale	11 kw	
Potenza Impegnata Realmente	11 kw	
Tensione di Alimentazione	Trifase - 380 V.	

Strade alimentate	Quantità Punti lampade	Tipo sostegno	Tipo armatura	Tipo Lampada	Potenza Lampada (W.)	Distribuzione elettrica	Stato del sostegno	
Passeggiata lungomare tratto parallelo a viale Torino	74	Artistico/arredo (63) Palo rastremato (2) Palo quadrat o (7)	Neri /nn (63) Modus (7) Proton (4)	Sodio AP (74)	150 (4) 100 (7) 70 (63)	Linea interrata	Buone condizioni	
Totale >>	74	72	74	74	74			

viale V. Emanuele II, 2 - 47838 Riccione (RN)
T +39 0514 60 81 11 - F +39 0541 60 19 62
PEC: comune.riccione@legalmail.it - sito www.comune.riccione.rn.it
C.F./P.IVA 00324360403

COMUNE DI RICCIONE
PROVINCIA DI RIMINI

Settore Lavori Pubblici - Espropri - Servizi Tecnici

SCHEDA Dati Illuminotecnici	127
Numero identificativo quadro/rete/impianto	Q_127
Gestore / Fornitore	Hera Luce
Proprietario	Comune di Riccione
Zona Territoriale	Paese
armadio	ubicazione dell' armadio
quadro comandi	Via Cà Pronti, 28
contatore enel	Via Cà Pronti, 28
Controllore Centralizzato di Flusso	Via Cà Pronti, 28
Potenza Contrattuale	11 kw
Potenza Impegnata Realmente	11 kw
Tensione di Alimentazione	Trifase - 380 V.

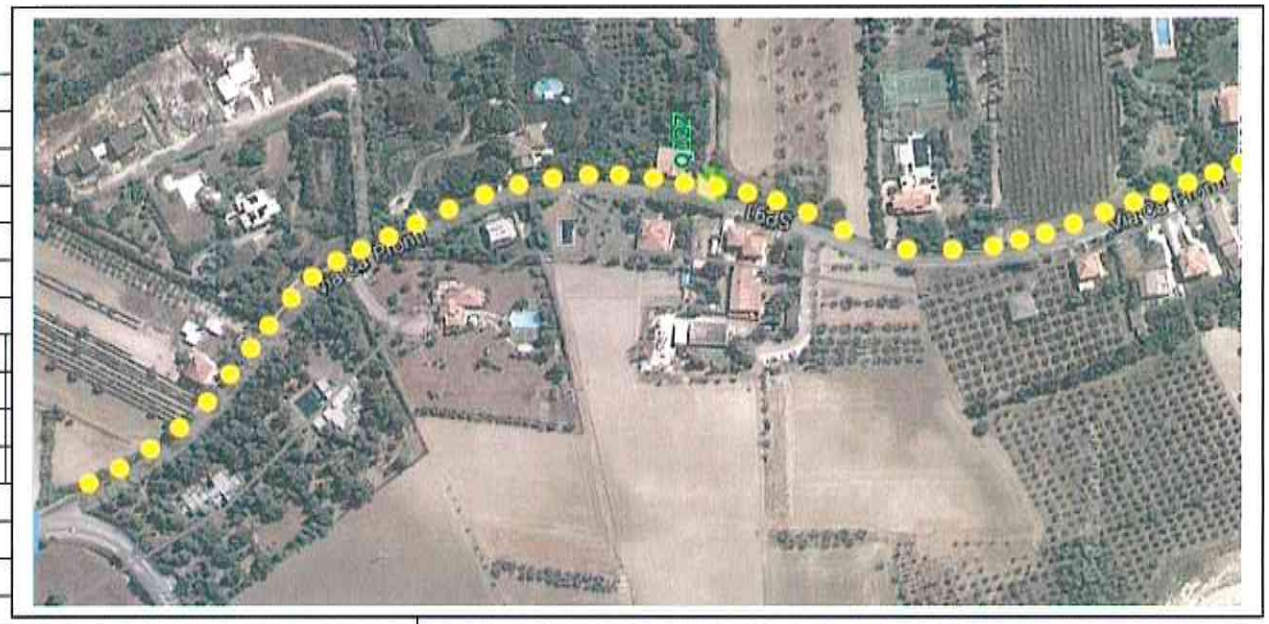

Strade alimentate	Quantità Punti lampade	Tipo sostegno	Tipo armatura	Tipo Lampada	Potenza Lampada (W.)	Distribuzione elettrica	Stato del sostegno	
Viale Cà Pronti	43	Palo rastremato (43)	Tekna (43)	Sodio AP (43)	100 (43)	Linea interrata	Buone condizioni	

viale V. Emanuele II, 2 - 47838 Riccione (RN)
T +39 0541 60 81 11 - F +39 0541 60 19 62
PEC: comune.riccione@legalmail.it - sito www.comune.riccione.rn.it
C.F./P.IVA 00324360403

COMUNE DI
RICCIONE
PROVINCIA DI RIMINI

Settore Lavori Pubblici - Espropri - Servizi Tecnici

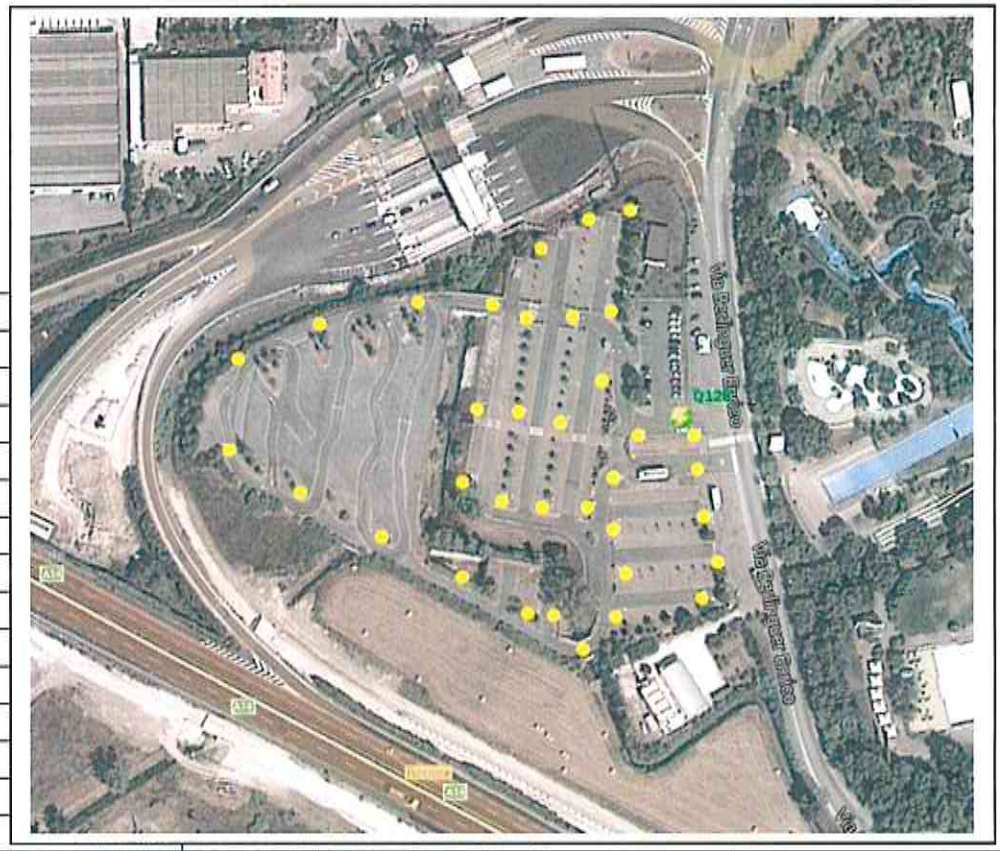

SCHEDA Dati Illuminotecnici	128	
Numero identificativo quadro/rete/impianto	Q_128	
Gestore / Fornitore	Hera Luce	
Proprietario	Comune di Riccione	
Zona Territoriale	Zona Artigianale	
armadio	ubicazione dell' armadio	
quadro comandi	Viale Berlinguer, 68	
contatore enel	Viale Berlinguer, 68	
Controllore Centralizzato di Flusso	Viale Berlinguer, 68	
Potenza Contrattuale	15 kw	
Potenza Impegnata Realmente	15 kw	
Tensione di Alimentazione	Trifase - 380 V.	

Strade alimentate	Quantità Punti lampade	Tipo sostegno	Tipo armatura	Tipo Lampada	Potenza Lampada (W.)	Distribuzione elettrica	Stato del sostegno	
Area Parcheggio via Berlinguer vicino al Casello A14	56	Palo rastremato (35)	Non noto (56)	Sodio AP (56)	150 (56)	Linea interrata	Perfette condizioni	

viale V. Emanuele II, 2 - 47838 Riccione (RN)
T +39 0514 60 81 11 - F +39 0541 60 19 62
PEC: comune.riccione@legalmail.it - sito www.comune.riccione.rn.it
C.F./P.IVA 00324360403

COMUNE DI RICCIONE
PROVINCIA DI RIMINI

Settore Lavori Pubblici - Espropri - Servizi Tecnici

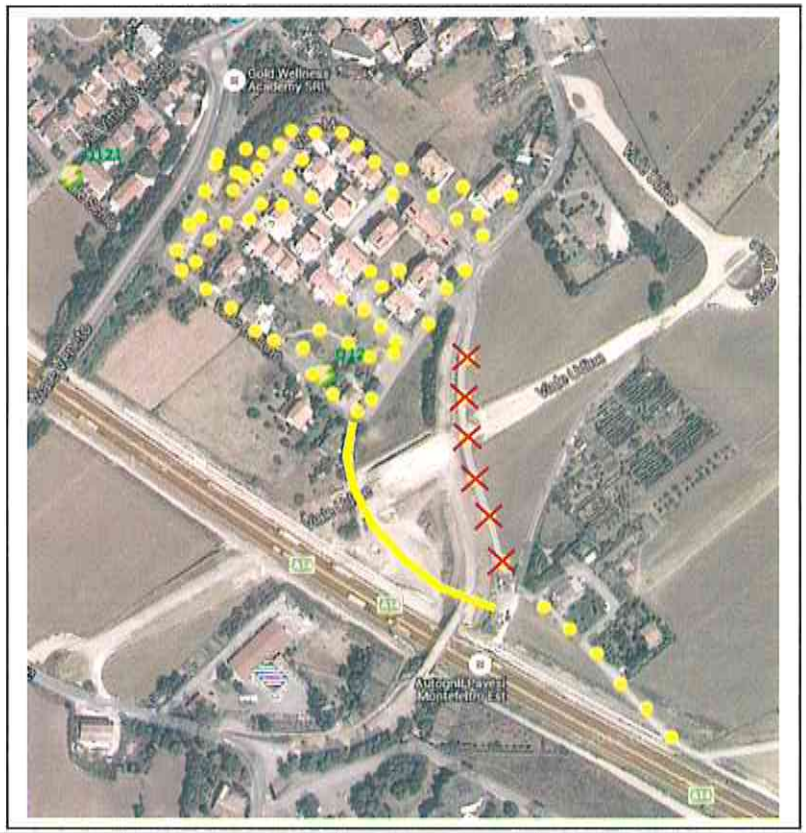

SCHEDA Dati Illuminotecnici	129	
Numero identificativo quadro/rete/impianto	Q_129	
Gestore / Fornitore	Hera Luce	
Proprietario	Comune di Riccione	
Zona Territoriale	San Lorenzo Paese	
armadio	ubicazione dell' armadio	
quadro comandi	Viale Belluno, 1	
contatore enel	Viale Belluno, 1	
Controllore Centralizzato di Flusso	Viale Belluno, 1	
Potenza Contrattuale	6,6 kw	
Potenza Impegnata Realmente	6,0 kw	
Tensione di Alimentazione	Trifase - 380 V.	

Strade alimentate	Quantità Punti lampade	Tipo sostegno	Tipo armatura	Tipo Lampada	Potenza Lampada (W.)	Distribuzione elettrica	Stato del sostegno	
Viale Belluno	40	Palo rastremato (71)	Lumada (14) Tekna (24) Sfera lux (10) RES (26)	Sodio AP (74)	150 (14) 100 (60)	Linea interrata	Perfette condizioni	
Via Marostica	22							
Via Udine	12							
Totale >>	74	71	74	74	74			

Nota : durante i lavori per la nuova cavalcavia sulla A14 alcuni punti luce del viale udine sono stati spostati. (vedere anche scheda q_139)

viale V. Emanuele II, 2 - 47838 Riccione (RN)
T +39 0541 60 81 11 - F +39 0541 60 19 62
PEC: comune.riccione@legalmail.it - sito www.comune.riccione.rn.it
C.F./P.IVA 00324360403

COMUNE DI RICCIONE
PROVINCIA DI RIMINI

Sottoro Lavori Pubblici - Espropri - Servizi Tecnici

SCHEDA Dati Illuminotecnici	130	
Numero identificativo quadro/rete/impianto	Q_130	
Gestore / Fornitore	Hera Luce	
Proprietario	Comune di Riccione	
Zona Territoriale		
armadio	ubicazione dell' armadio	
quadro comandi	Parco Centrale (viale Magnolie)	
contatore enel	Parco Centrale (viale Magnolie)	
Controllore Centralizzato di Flusso	Parco Centrale (viale Magnolie)	
Potenza Contrattuale	??	
Potenza Impegnata Realmente	??	
Tensione di Alimentazione	??	

Strade alimentate	Quantità Punti lampade	Tipo sostegno	Tipo armatura	Tipo Lampada	Potenza Lampada (W.)	Distribuzione elettrica	Stato del sostegno	
Parco Centrale angolo viale ceccarini e viale magnolie	23	Artistico/arredo (31) A muro/appeso (4)	Neri /nn (31) Proiettore (4)	Sodio AP (35)	100 (31) 35 (4)	Linea interrata	Perfette condizioni	
Parco Papa GiovanniPaolo II	12							
Totale >>	35	35	35	35	35			

viale V. Emanuele II, 2 - 47838 Riccione (RN)
T +39 0514 60 81 11 - F +39 0541 60 19 62
PEC: comune.riccione@legalmail.it - sito www.comune.riccione.rn.it
C.F./P.IVA 00324360403

COMUNE DI RICCIONE
PROVINCIA DI RIMINI

Settore Lavori Pubblici - Espropri - Servizi Tecnici

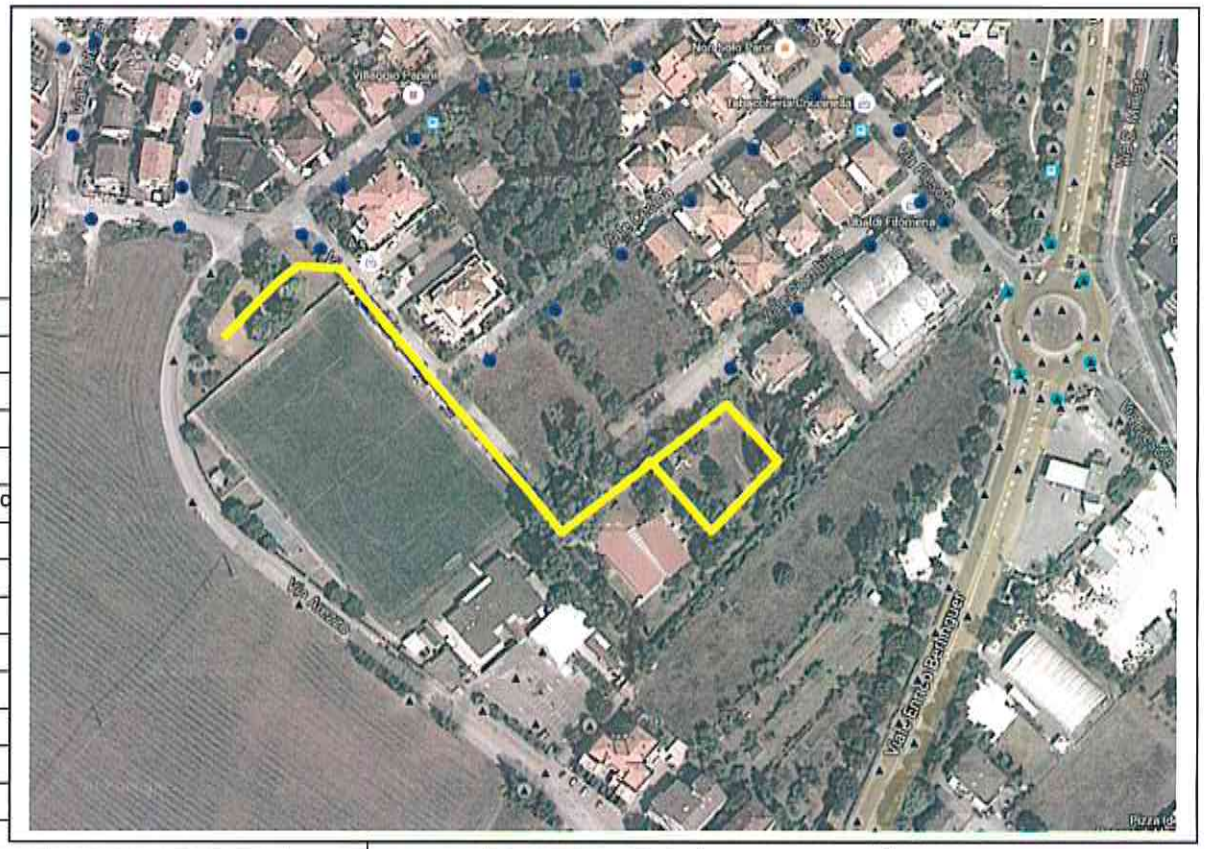

SCHEDA Dati Illuminotecnici	131
Numero identificativo quadro/rete/impianto	Q_131
Gestore / Fornitore	Hera Luce
Proprietario	Comune di Riccione
Zona Territoriale	Zona Residenziale Villaggio

armadio	ubicazione dell' armadio	
quadro comandi	Viale Viareggio, 8	
contatore enel	Viale Viareggio, 8	
Controllore Centralizzato di Flusso	Viale Viareggio, 8	
Potenza Contrattuale	1,70 kw	
Potenza Impegnata Realmente	1,50 kw	
Tensione di Alimentazione	Monofase - 230 V.	

Strade alimentate	Quantità Punti lampade	Tipo sostegno	Tipo armatura	Tipo Lampada	Potenza Lampada (W.)	Distribuzione elettrica	Stato del sostegno	
Giardini Pubblici in via Tarquinia	?	?	?	?	?	?	?	

viale V. Emanuele II, 2 - 47838 Riccione (RN)
T +39 0541 60 81 11 - F +39 0541 60 19 62
PEC: comune.riccione@legalmail.it - sito www.comune.riccione.rn.it
C.F./P.IVA 00324360403

COMUNE DI RICCIONE
PROVINCIA DI RIMINI

Settore Lavori Pubblici - Espropri - Servizi Tecnici

SCHEDA Dati Illuminotecnici	132	
Numero identificativo quadro/rete/impianto	Q_132	
Gestore / Fornitore	Hera Luce	
Proprietario	Comune di Riccione	
Zona Territoriale		
armadio	ubicazione dell' armadio	
quadro comandi	Viale Piemonte, 15	
contatore enel	Viale Piemonte, 15	
Controllore Centralizzato di Flusso	Viale Piemonte, 15	
Potenza Contrattuale	1,7 kw	
Potenza Impegnata Realmente	1,5 kw	
Tensione di Alimentazione	Monofase - 230 V.	

Strade alimentate	Quantità Punti lampade	Tipo sostegno	Tipo armatura	Tipo Lampada	Potenza Lampada (W.)	Distribuzione elettrica	Stato del sostegno	
Viale Piemonte tratto tra rotonda del Rio e rotonda in via Tortona.	?	?	?	?	?	?	?	

viale V. Emanuele II, 2 - 47838 Riccione (RN)
T +39 0514 60 81 11 - F +39 0541 60 19 62
PEC: comune.riccione@legalmail.it - sito www.comune.riccione.rn.it
C.F./P.IVA 00324360403

COMUNE DI RICCIONE
PROVINCIA DI RIMINI

Settore Lavori Pubblici - Espropri - Servizi Tecnici

SCHEDA Dati Illuminotecnici	133
Numero identificativo quadro/rete/impianto	Q_133
Gestore / Fornitore	Hera Luce
Proprietario	Comune di Riccione
Zona Territoriale	Spontricciolo

armadio	ubicazione dell' armadio	
quadro comandi	Viale Vercelli, 21	
contatore enel	Viale Vercelli, 21	
Controllore Centralizzato di Flusso	Viale Vercelli, 21	
Potenza Contrattuale	16,5 kw	
Potenza Impegnata Realmente	15 kw	
Tensione di Alimentazione	Trifase - 380 V.	

Strade alimentate	Quantità Punti lampade	Tipo sostegno	Tipo armatura	Tipo Lampada	Potenza Lampada (W.)	Distribuzione elettrica	Stato del sostegno	
Rotonda Tre Cartoline	9	Palo rastremato (64) A muro /appeso (26)	Lumada (56) RES (33) Non noto (7) AG400 (9) AG250 (7) Faretto (12) Proiettore (6)	Sodio AP (123) Sodio BP (4) Neon (9)	250 (9) 150 (63) 135 (4) 100 (33) 45 (9) 35 (6) 7 (12)	Linea interrata + Linea aerea	Buone condizioni	
Rotonda Tre Pini	12							
Viale Aosta	31							
Viale Vercelli	37							
Viale F. Pulle	30							
Viale Arona	2							
Viale Flaminia /SS16	9							
Tottale >>	130	90	130	136	136			

viale V. Emanuele II, 2 - 47838 Riccione (RN)
T +39 0514 60 81 11 - F +39 0541 60 19 62
PEC: comune.riccione@legalmail.it - sito www.comune.riccione.rn.it
C.F./P.IVA 00324360403

COMUNE DI RICCIONE
PROVINCIA DI RIMINI

Settore Lavori Pubblici - Espropri - Servizi Tecnici

SCHEDA Dati Illuminotecnici	134	
Numero identificativo quadro/rete/impianto	Q_134	
Gestore / Fornitore	Hera Luce	
Proprietario	Comune di Riccione	
Zona Territoriale	Centro Alba	
armadio	ubicazione dell' armadio	
quadro comandi	Via Arrigo Boito, 2	
contatore enel	Via Arrigo Boito, 2	
Controllore Centralizzato di Flusso	Via Arrigo Boito, 2	
Potenza Contrattuale	6,6 kw	
Potenza Impegnata Realmente	6,0 kw	
Tensione di Alimentazione	Trifase - 380 V.	

Strade alimentate	Quantità Punti lampade	Tipo sostegno	Tipo armatura	Tipo Lampada	Potenza Lampada (W.)	Distribuzione elettrica	Stato del sostegno	
Viale Dante	90+3	Palo cilindrico (23) Palo conico (13) A muro /appeso (56)	Led plus (24) Iway (33) WoodyCity (36) WoodyMaxi (10)	Ioduri met. (79) LED (24)	70 (46) 35 (16) 5 (41)	Linea interrata	Perfette condizioni	
Via F. Cilea	2+8							
Totale >>	103	92	103	103	103	103		

viale V. Emanuele II, 2 - 47838 Riccione (RN)
T +39 0514 60 81 11 - F +39 0541 60 19 62
PEC: comune.riccione@legalmail.it - sito www.comune.riccione.rn.it
C.F./P.IVA 00324360403

COMUNE DI RICCIONE
PROVINCIA DI RIMINI

Settore Lavori Pubblici - Espropri - Servizi Tecnici

SCHEDA Dati Illuminotecnici	135
Numero identificativo quadro/rete/impianto	Q_135
Gestore / Fornitore	Hera Luce
Proprietario	Comune di Riccione
Zona Territoriale	Abissinia

armadio	ubicazione dell' armadio	
quadro comandi	Piazzale San Martino	
contatore enel	Piazzale San Martino	
Controllore Centralizzato di Flusso	Piazzale San Martino	
Potenza Contrattuale	11 kw	
Potenza Impegnata Realmente	10 kw	
Tensione di Alimentazione	Trifase - 380 V.	

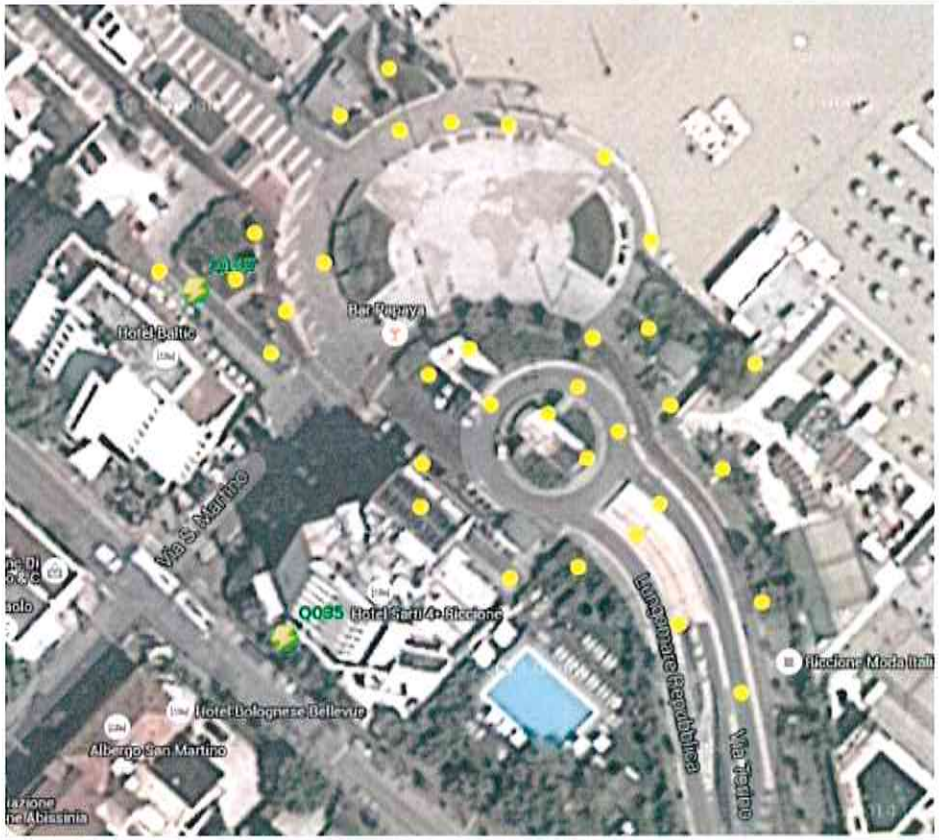

Strade alimentate	Quantità Punti lampade	Tipo sostegno	Tipo armatura	Tipo Lampada	Potenza Lampada (W.)	Distribuzione elettrica	Stato del sostegno	
Piazzale San Martino	46	Palo rastremato (10) Artistico/arredo (24)	Bega/8074 (14) Bega/8945 (10) NN / OEC (22)	Sodio Ap (46)	150 (32) 70 (14)	Linea interrata	Perfette condizioni	
Totale >>	46	34	46	46	46			

viale V. Emanuele II, 2 - 47838 Riccione (RN)
T +39 0514 60 81 11 - F +39 0541 60 19 62
PEC: comune.riccione@legalmail.it - sito www.comune.riccione.rn.it
C.F./P.IVA 00324360403

COMUNE DI RICCIONE
PROVINCIA DI RIMINI

Settore Lavori Pubblici - Espropri - Servizi Tecnici

SCHEDA Dati Illuminotecnici	136
Numero identificativo quadro/rete/impianto	Q_136
Gestore / Fornitore	Hera Luce
Proprietario	Comune di Riccione
Zona Territoriale	Centro Marina
armadio	ubicazione dell' armadio
quadro comandi	Piazzale E. Curiel, 1
contatore enel	Piazzale E. Curiel, 1
Controllore Centralizzato di Flusso	Piazzale E. Curiel, 1
Potenza Contrattuale	11 kw
Potenza Impegnata Realmente	11 kw
Tensione di Alimentazione	Trifase - 380 V.

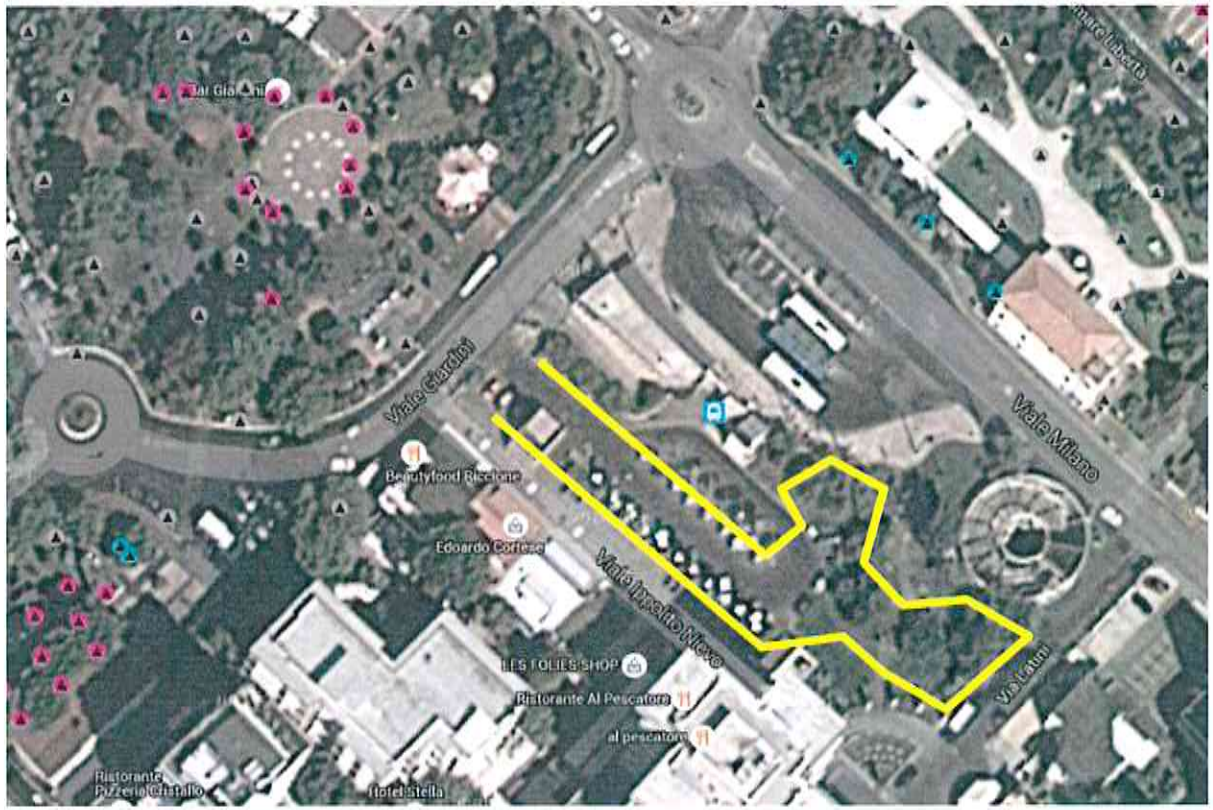

Strade alimentate	Quantità Punti lampade	Tipo sostegno	Tipo armatura	Tipo Lampada	Potenza Lampada (W.)	Distribuzione elettrica	Stato del sostegno	
Giardini del Piazzale E. Curiel	??	?	?	?	?	?	?	

viale V. Emanuele II, 2 - 47838 Riccione (RN)
T +39 0514 60 81 11 - F +39 0541 60 19 62
PEC: comune.riccione@legalmail.it - sito www.comune.riccione.rn.it
C.F./P.IVA 00324360403

COMUNE DI RICCIONE
PROVINCIA DI RIMINI

Settore Lavori Pubblici - Espropri - Servizi Tecnici

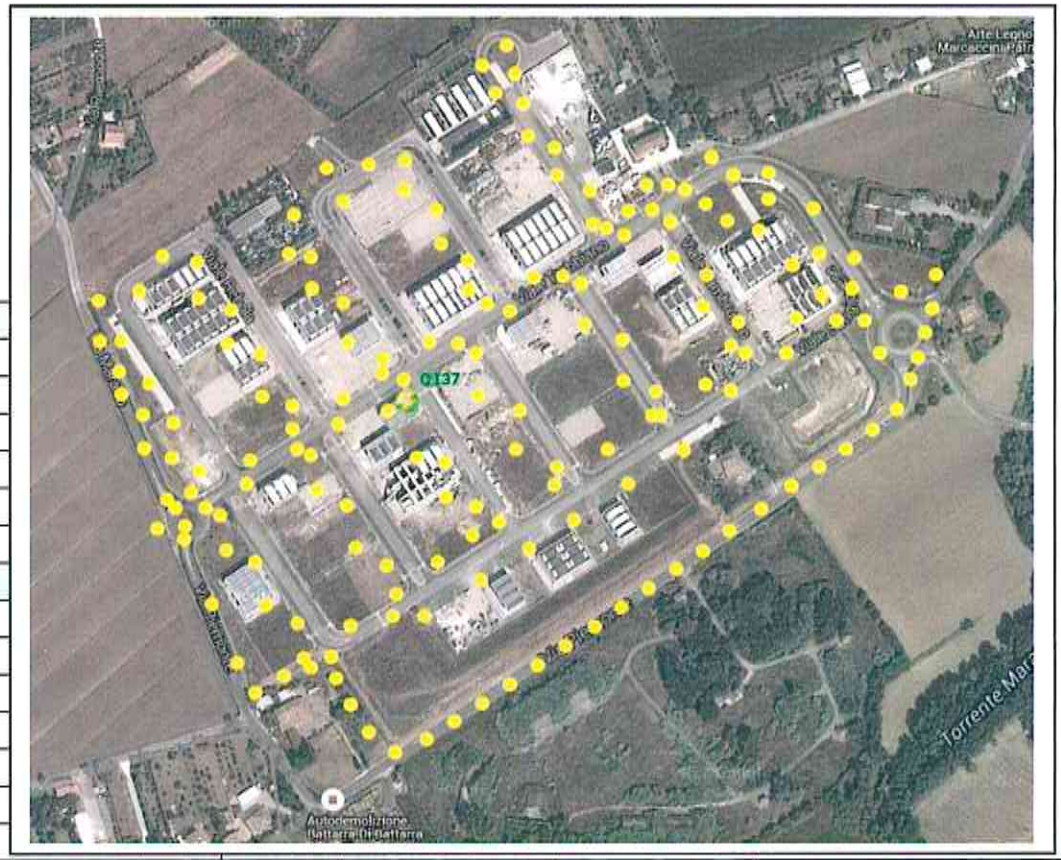

SCHEDA Dati Illuminotecnici	137	
Numero identificativo quadro/rete/impianto	Q_137	
Gestore / Fornitore	Hera Luce	
Proprietario	Comune di Riccione	
Zona Territoriale	Zona Tramontana	
armadio	ubicazione dell' armadio	
quadro comandi	Via Barbera, ?	
contatore enel	Via Barbera, ?	
Controllore Centralizzato di Flusso	Via Barbera, ?	
Potenza Contrattuale	40 kw	
Potenza Impegnata Realmente	40 kw	
Tensione di Alimentazione	Trifase - 380 V.	

Strade alimentate	Quantità Punti lampade	Tipo sostegno	Tipo armatura	Tipo Lampada	Potenza Lampada (W.)	Distribuzione elettrica	Stato del sostegno	
Viale Piemonte + rotonda (tratto a confine comune rimini)	10	Palo rastremato (151) Palo conico (26)	AG3 (154) Lumada (26)	Sodio Ap (154) Ioduri met. (26)	150 (154) 70 (26)	Linea interrata	Perfette condizioni	
Pista Ciclabile (viale Piemonte)	26							
Rotonda Incrocio via Piemonte e via San Lorenzo	8							
Viale Sangiovese	32							
continua								

viale V. Emanuele II, 2 - 47838 Riccione (RN)
T +39 0514 60 81 11 - F +39 0541 60 19 62
PEC: comune.riccione@legalmail.it - sito www.comune.riccione.rn.it
C.F./P.IVA 00324360403

Viale Trebbiano	31							
Viale Rebola	18							
Viale Albania	16							
Viale Pagadebit	10							
Via Lambrusco	6	*vedi sopra*	*idem*	*idem*	*idem*	*idem*	*idem*	
Via Chianti	6							
Via Cagnina	6							
Via Barbera	5							
Via Barolo	6							
Totale >>	180	177	180	180	180			

COMUNE DI RICCIONE
PROVINCIA DI RIMINI

Settore Lavori Pubblici - Espropri - Servizi Tecnici

SCHEDA Dati Illuminotecnici	138	
Numero identificativo quadro/rete/impianto	Q_138	
Gestore / Fornitore	Hera Luce	
Proprietario	Comune di Riccione	
Zona Territoriale	San Lorenzo Paese	
armadio	ubicazione dell' armadio	
quadro comandi	Via Moliterno, ?	
contatore enel	Via Moliterno, ?	
Controllore Centralizzato di Flusso	Via Moliterno, ?	
Potenza Contrattuale	6,6 kw	
Potenza Impegnata Realmente	6,0 kw	
Tensione di Alimentazione	Trifase - 380 V.	

Strade alimentate	Quantità Punti luce	Tipo sostegno	Tipo armatura	Tipo Lampada	Potenza Lampada (W.)	Distribuzione elettrica	Stato del sostegno	
Viale Moliterno	?	da rilevare	?	?	?	?	?	
Viale Lagonegro	?	d rilevare						
??								

viale V. Emanuele II, 2 - 47838 Riccione (RN)
T +39 0514 60 81 11 - F +39 0541 60 19 62
PEC: comune.riccione@legalmail.it - sito www.comune.riccione.rn.it
C.F./P.IVA 00324360403

COMUNE DI RICCIONE
PROVINCIA DI RIMINI

Settore Lavori Pubblici - Espropri - Servizi Tecnici

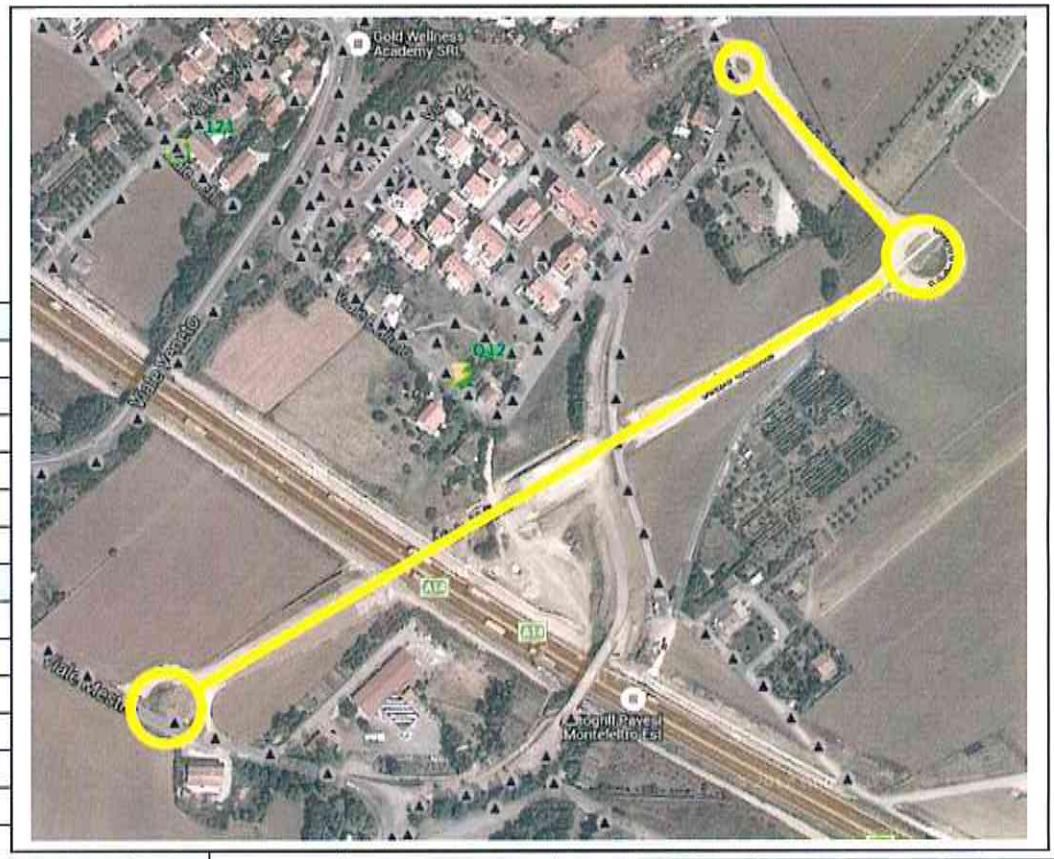

SCHEDA Dati Illuminotecnici	139	
Numero identificativo quadro/rete/impianto	Q_139	
Gestore / Fornitore	Hera Luce	
Proprietario	Comune di Riccione	
Zona Territoriale	San Lorenzo Paese	
armadio	ubicazione dell' armadio	
quadro comandi	Via Udine, ?	
contatore enel	Via Udine, ?	
Controllore Centralizzato di Flusso	Via Udine, ?	
Potenza Contrattuale	11 kw	
Potenza Impegnata Realmente	10 kw	
Tensione di Alimentazione	Trifase - 380 V.	

Strade alimentate	Quantità Punti lampade	Tipo sostegno	Tipo armatura	Tipo Lampada	Potenza Lampada (W.)	Distribuzione elettrica	Stato del sostegno	
Viale Udine	?	da rilevare	?	?	?	?	?	
Nuova cavalcavia sopra A14	?	da rilevare						
Rotatoria con viale Udine	?							
Rotatoria con viale Mestre	?							
?								

(Vedere anche scheda q_129)

viale V. Emanuele II, 2 - 47838 Riccione (RN)
T +39 0541 60 81 11 - F +39 0541 60 19 62
PEC: comune.riccione@legalmail.it - sito www.comune.riccione.rn.it
C.F./P.IVA 00324360403

COMUNE DI RICCIONE
PROVINCIA DI RIMINI

Settore Lavori Pubblici - Espropri - Servizi Tecnici

SCHEDA Dati Illuminotecnici	140
Numero identificativo quadro/rete/impianto	Q_140
Gestore / Fornitore	Hera Luce
Proprietario	Comune di Riccione
Zona Territoriale	Centro Marina

armadio	ubicazione dell' armadio	
quadro comandi	Viale Virgilio, ?	
contatore enel	Viale Virgilio, ?	
Controllore Centralizzato di Flusso	Viale Virgilio, ?	
Potenza Contrattuale	12 kw (?)	
Potenza Impegnata Realmente	12 kw (?)	
Tensione di Alimentazione	Trifase - 380 V. (?)	

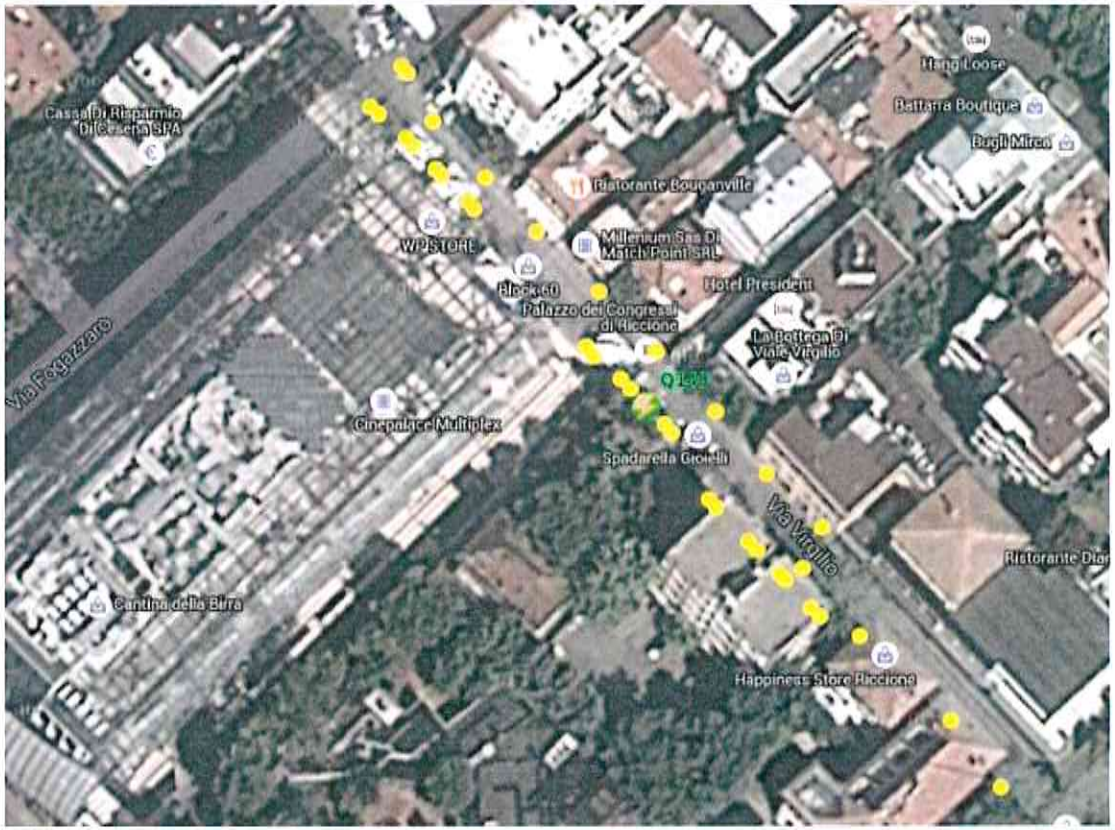

Strade alimentate	Quantità Punti lampade	Tipo sostegno	Tipo armatura	Tipo Lampada	Potenza Lampada (W.)	Distribuzione elettrica	Stato del sostegno	
Viale Virgilio	36	Artistico/arredo (24) Palo conico (12)	Non noto/nn (24) Bega /nn (12)	Sodio Ap (12) Led (24)	100 (12) 0 (24)	Linea interrata	Perfette condizioni	
Totale >>	36	36	36	36	36			

viale V. Emanuele II, 2 - 47838 Riccione (RN)
T +39 0514 60 81 11 - F +39 0541 60 19 62
PEC: comune.riccione@legalmail.it - sito www.comune.riccione.rn.it
C.F./P.IVA 00324360403

COMUNE DI RICCIONE
PROVINCIA DI RIMINI

Settore Lavori Pubblici - Espropri - Servizi Tecnici

SCHEDA Dati Illuminotecnici	141
Numero identificativo quadro/rete/impianto	Q_141
Gestore / Fornitore	Hera Luce
Proprietario	Comune di Riccione
Zona Territoriale	Centro Paese

armadio	ubicazione dell' armadio	
quadro comandi	?	
contatore enel	?	
Controllore Centralizzato di Flusso	?	
Potenza Contrattuale	?	
Potenza Impegnata Realmente	?	
Tensione di Alimentazione	? da rilevare	

Strade alimentate	Quantità Punti luce	Tipo sostegno	Tipo armatura	Tipo Lampada	Potenza Lampada (W.)	Distribuzione elettrica	Stato del sostegno	
Viale Einaudi (strada)	?	da rilevare	?	?	?	?	?	
Viale Einaudi (pista ciclabile)	?	da rilevare						

viale V. Emanuele II, 2 - 47838 Riccione (RN)
T +39 0514 60 81 11 - F +39 0541 60 19 62
PEC: comune.riccione@legalmail.it - sito www.comune.riccione.rn.it
C.F./P.IVA 00324360403