

COMUNE di RICCIONE

Provincia di Rimini

PIANO URBANISTICO ATTUATIVO di Iniziativa Privata (PUA)

[Art. 4.10 del P.S.C.]

DENOMINATO "TRAMONTANA 3" COMPOSTO DA N.2 COMPARTI N.02.1, N.02.2
SITUATI IN RICCIONE, VIALE PIEMONTE

L.R. 20/2000 - PSC del C.C. N.84 del 23/04/2007 - POC del C.C. N.5 del 16/02/2012 (Comparto N.02.1 e N.02.2)

Richiedenti:

Montedelli Wilma e Savini Giuseppe
Fantini Wilma e Scharatura Graziano
Scharatura Cristian e Riminucci Cristina (dante casa di Scharatura Cristian)
Conti Sabina e Fabrizio

TAVOLA - I (2)

SCHEMA IMPIANTI TECNICI - Acquedotto e gas

FIRME RICHIEDENTI

PROGETTO E
DIREZIONE LAVORI

ARCH. LIVIO LEPRI

ARCH. MONICA LEPRI

Scala 1:500

DOCUMENTO FIRMATO DIGITALMENTE

MAGGIO 2013

LEPRI
ARCHITETTI ASSOCIATI

LIVIO LEPRI - MONICA LEPRI - Via Ferrero 2 - 47838 Riccione RN - Tel. e Fax 0541 646032 - P. fax 0312194041 - www.lepriarchitetti.com - info@lepriarchitetti.com
La Direzione Lavori non si ritiene responsabile di eventuali opere eseguite prima del ritiro della prescritta Autorizzazione e/o dell'avvenuta comunicazione dell'inizio lavori, siano esse pertinenti o meno con il presente elaborato. - Elaborato grafico realizzato con AutoCAD LT licenza n. 640-00495077 -

STRALCIO C.T.R. 1:5000

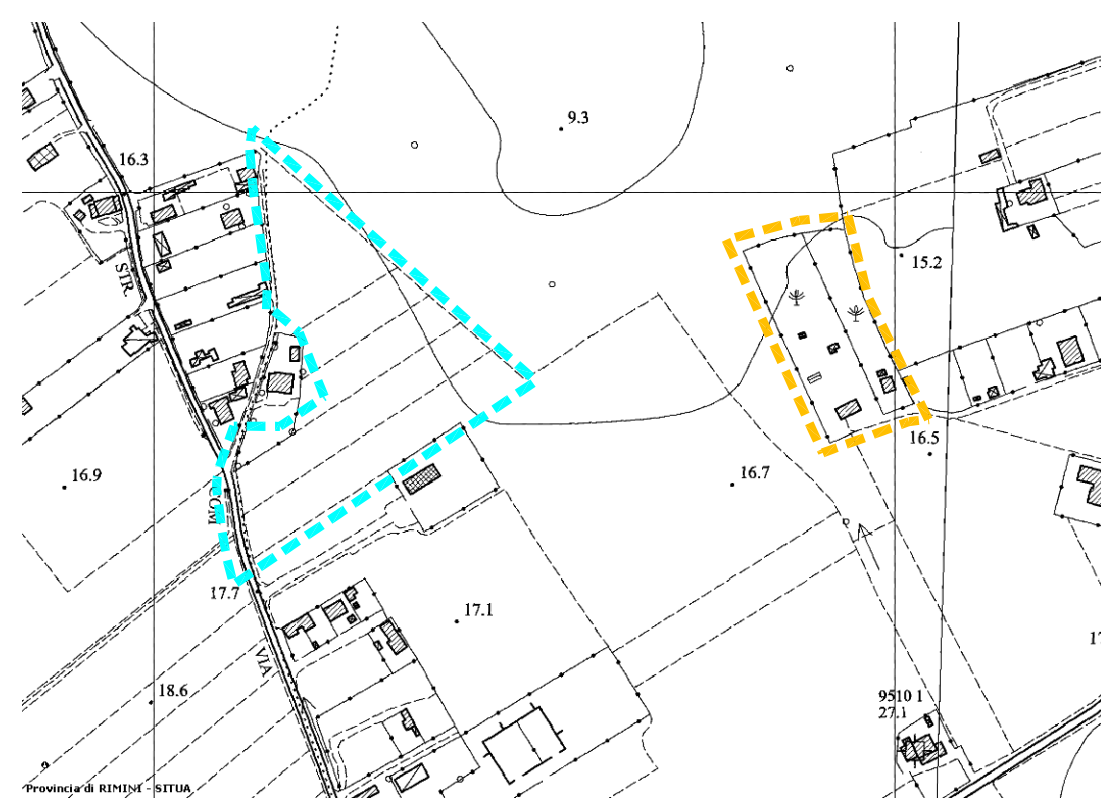

--- PERIMETRAZIONE COMPARTO N.02.1
--- PERIMETRAZIONE COMPARTO N.02.2

LEGENDA

- Perimetrazione COMPARTO N.02.1
- Perimetrazione COMPARTO N.02.2
- GAS**
 - Rete gas DN 114.3 acciaio catramato
 - Rete gas allacci DN 60.3
- ACQUEDOTTO**
 - Condotta acquedotto in ghisa sferoidale DN100 tipo Blu Natural
 - Derivazione d'utenza in Polietilene PE 100 PN DE 40/63 con valvola a "ti" e contatori in nicchia a parete
 - Derivazione per idrante soprasuolo tipo "APOLLO"

