

COMUNE di RICCIONE

Provincia di Rimini
PIANO URBANISTICO ATTUATIVO di Iniziativa Privata (PIUA)
[Art. 4.10 del P.S.C.]
DENOMINATO "TRAMONTANA", 3° COMPOSTO DA N.2 COMPARTI N.02.1, N.02.2
SITUATI IN RICCIONE, VIALE PIEMONTE
L.R. 20/2000 - PSC del C.C. N.84 del 23/04/2007 - POC del C.C. N.5 del 16/03/2012 (Comparto N.02.1 e N.02.2)
Richiedenti:
Mantelli Wilma e Sestini Giuseppe
Fantini Wilma e Schiaratura Graziano
Schiavato Cristiano e Rimeacci Cristina (ditta casa di Schiaratura Cristina)
Conti Sabina e Fabrizio
TAVOLA - I (1)
SCHEMA IMPIANTI TECNICI - Fognatura per acque bianche e nere

FIRME RICHIEDENTI: PROGETTO E DIREZIONE LAVORI: ARCH. LIVIO LEPRI ARCH. MONICA LEPRI

Scala 1:500 DOCUMENTO FIRMATO DIGITALMENTE MAGGIO 2013



LEPRI ARCHITETTI ASSOCIATI
Via Farnese 2 - 47938 Riccione (RN) - Tel. +39 0541 646022 - Fax 051 3194041 - www.lepriarchitetti.com - lepri@lepriarchitetti.com
La Direzione Lavori non si ritiene responsabile di eventuali opere eseguite prima del ricevimento dell'autorizzazione all'attuazione o dell'averne comunicazione all'Ente locale, senza averne presentata in tempo con il presente elaborato, il relativo grafico redatto con autocad 11. versione 4.00.0000277

STRALCIO C.T.R. 1:5000

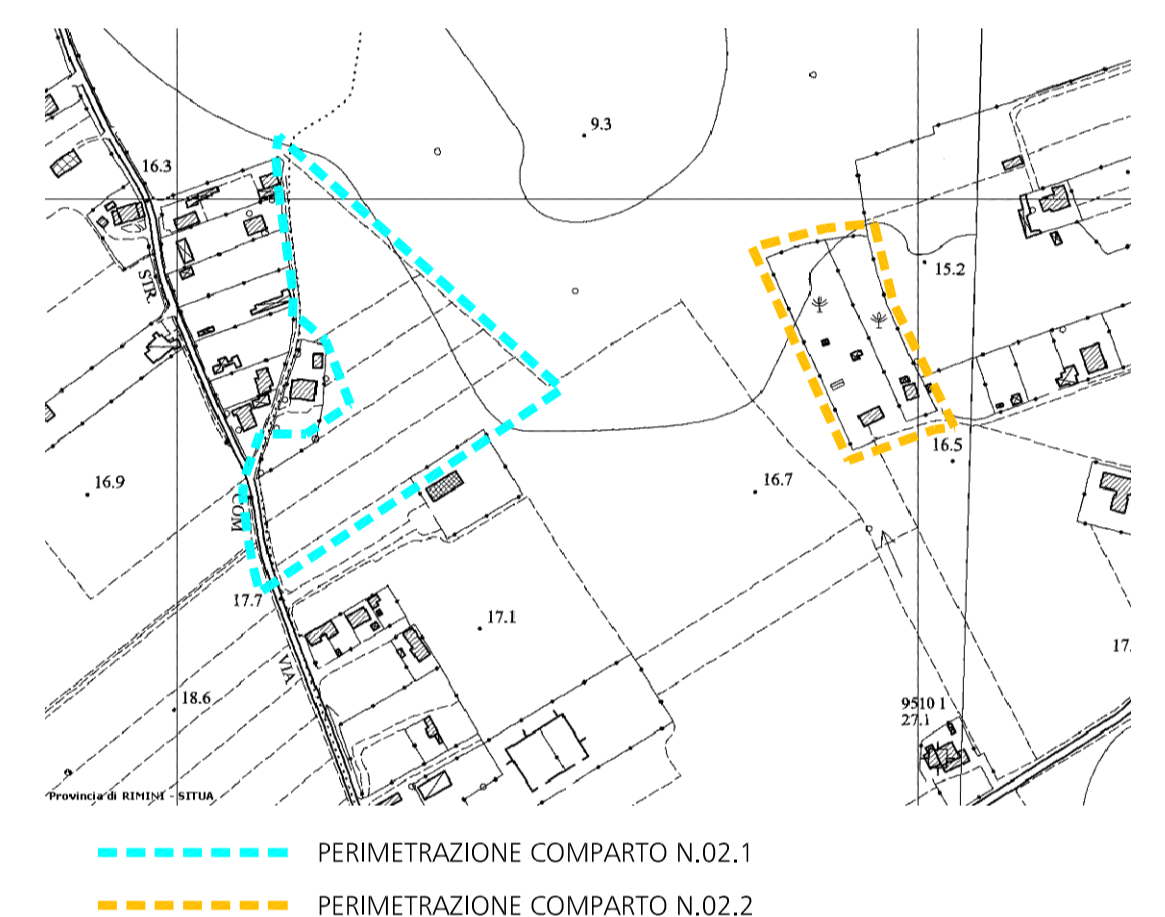

- ### LEGENDA
- Perimetrazione COMPARTO N.02.1
 - Perimetrazione COMPARTO N.02.2
 - Fognatura nera esistente in PVC DN200 S8
 - Fognatura nera di progetto in PVC DN200 S8 con relativi pozzetti 80x80
 - Nuovi allacci ai fabbricati in progetto
 - Fognatura bianca esistente in PVC DN315/400/500/600
 - Fognatura bianca in progetto in PVC DN315/400/500 con relativi pozzetti 80x80
 - Caditoie di progetto per fognatura bianca in ghisa sferoidale C250 50x50 D160 con pozzetto 50x50x70 e relativo collettore in PVC DN160

SCHEMA DI RECINZIONE

