

COMUNE di RICCIONE

Provincia di Rimini

PIANO URBANISTICO ATTUATIVO di Iniziativa Privata (PUA)

[Art. 4.10 del P.S.C.]

DENOMINATO "TRAMONTANA 3" COMPOSTO DA N.2 COMPARTI N.02.1, N.02.2

SITUATI IN RICCIONE, VIALE PIEMONTE

L.R. 20/2000 - PSC del C.C. N.84 del 23/04/2007 - POC del C.C. N.5 del 16/02/2012 (Comparto N.02.1 e N.02.2)

Richiedenti:

Montebelli Vilma e Savini Giuseppe
 Fantini Wilma e Schiaratura Graziano
 Schiaratura Cristian e Riminucci Cristina (dante causa di Schiaratura Cristina)
 Conti Sabina e Fabrizio

TAVOLA - H
 SEZIONI e PROFILI - Tipologie edilizie

FIRME RICHIEDENTI

PROGETTO E
 DIREZIONE LAVORI

ARCH. LIVIO LEPRI

ARCH. MONICA LEPRI

Scala VARIE

DOCUMENTO FIRMATO DIGITALMENTE

MAGGIO 2013



LIVIO LEPRI - MONICA LEPRI - Via Parma 2 - 47838 Riccione RN - Tel. e Fax 0541 646032 - P. Iva 03121940401 - www.lepriarchitetti.com - info@lepriarchitetti.com
 La Direzione Lavori non si ritiene responsabile di eventuali opere eseguite prima del ritiro della prescritta Autorizzazione e/o dell'avvenuta comunicazione dell'inizio lavori, siano esse pertinenti o meno con il presente elaborato. - Elaborato grafico realizzato con AutoCAD LT Licenza n. 640-00495077 -

STRALCIO C.T.R. 1:5000

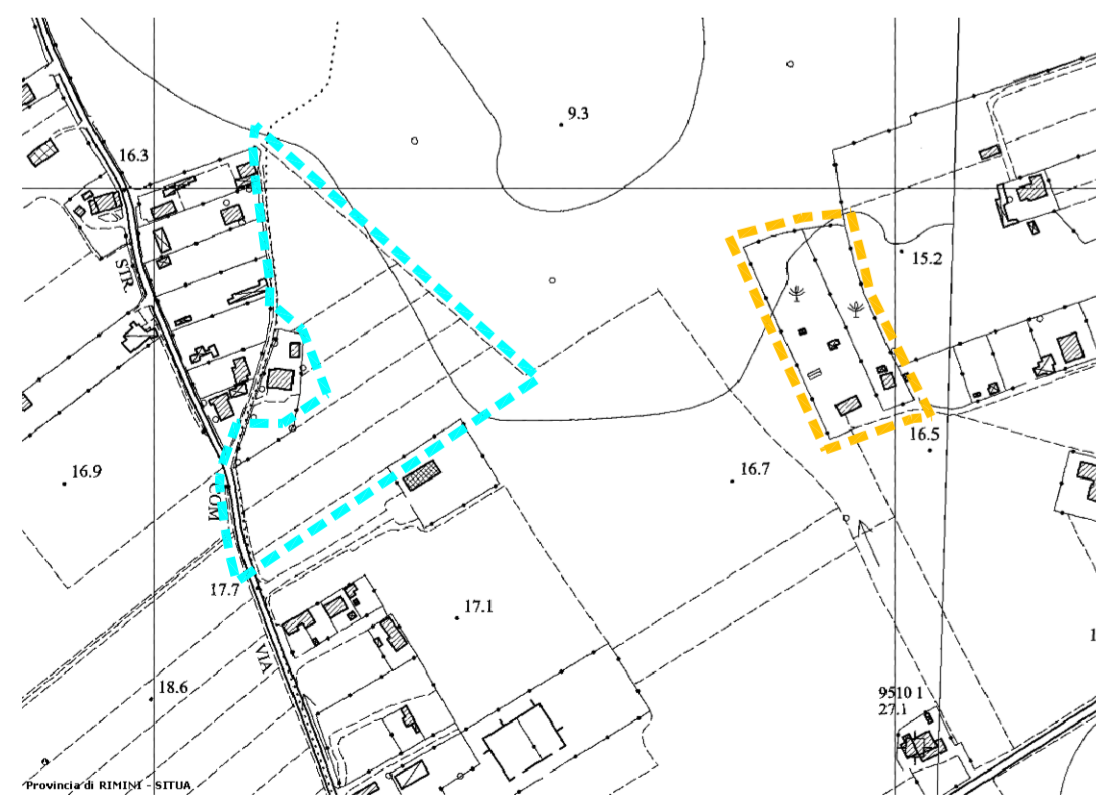

--- PERIMETRAZIONE COMPARTO N.02.1
 --- PERIMETRAZIONE COMPARTO N.02.2

PLANIMETRIA CATASTALE

SCALA 1:2000

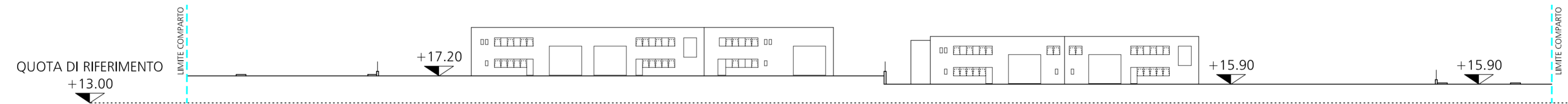

PROFILO 1 - Scala 1:500

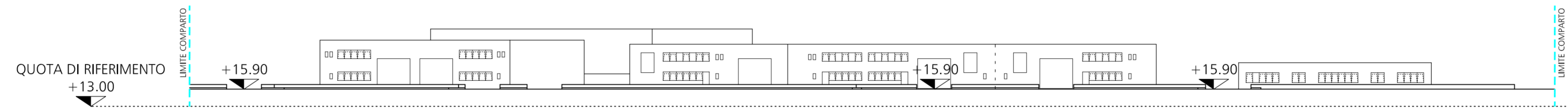

PROFILO 2 - Scala 1:500

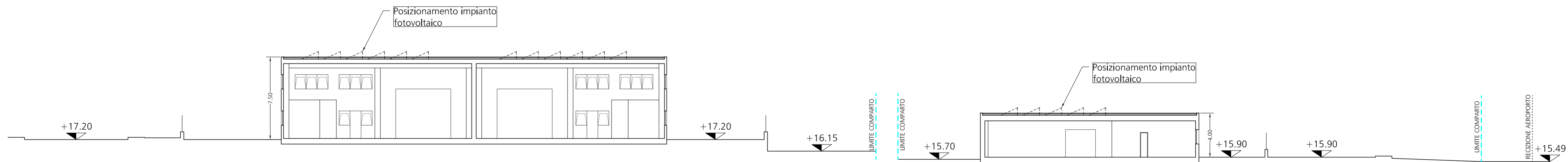

SEZIONE A-A Scala 1:200

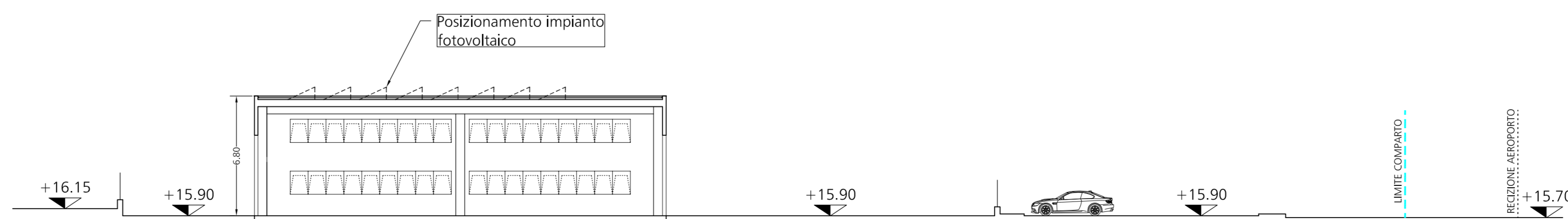

SEZIONE B-B Scala 1:200