

COMUNE RICCIONE

Provincia di Rimini

P.U.A.

Piano Urbanistico Attuativo di Iniziativa Privata
(Art. 4.10 del P.S.C.)

COMPARTO N. 15 sito in VIA CARBONIA n. 6

L.R. 20/2000 - P.S.C. del C.C. N. 84 del 23/04/2007 - P.O.C. del C.C. N. 20 del 07/04/2014

TAVOLA N° 2 C:

STATO DI FATTO:
PROFILI DEL TERRENO
FABBRICATO ESISTENTE

IL RICHIEDENTE: *
NERI IMMOBILIARE
di Rosa Cesare & C. S.n.c.

I PROGETTISTI:
Arch. SAMANTHA SPANO
Arch. ELISA TIRAFERRI

* Documento firmato digitalmente per il Richiedente da Arch. Spano S. e Arch. Tiraferr E. (vedi delega allegata)

IL SINDACO:	L'ASSESSORE
IL DIRIGENTE:	IL SEGRETARIO:

Data: 02/04/2015
Aggiornamento: Emissione
In sostituzione di:

N° REP.: 2011-01
Arch. Samantha Spano samantha.spano@archiworkdpec.it Tel/Fax 0541 644550
Arch. Elisa Tiraferr elisa.tiraferr@archiworkdpec.it Via Emilia N. 97 - RICCIONE 47838 (RN) P.IVA 03464310402
easettiarchistudio@libero.it

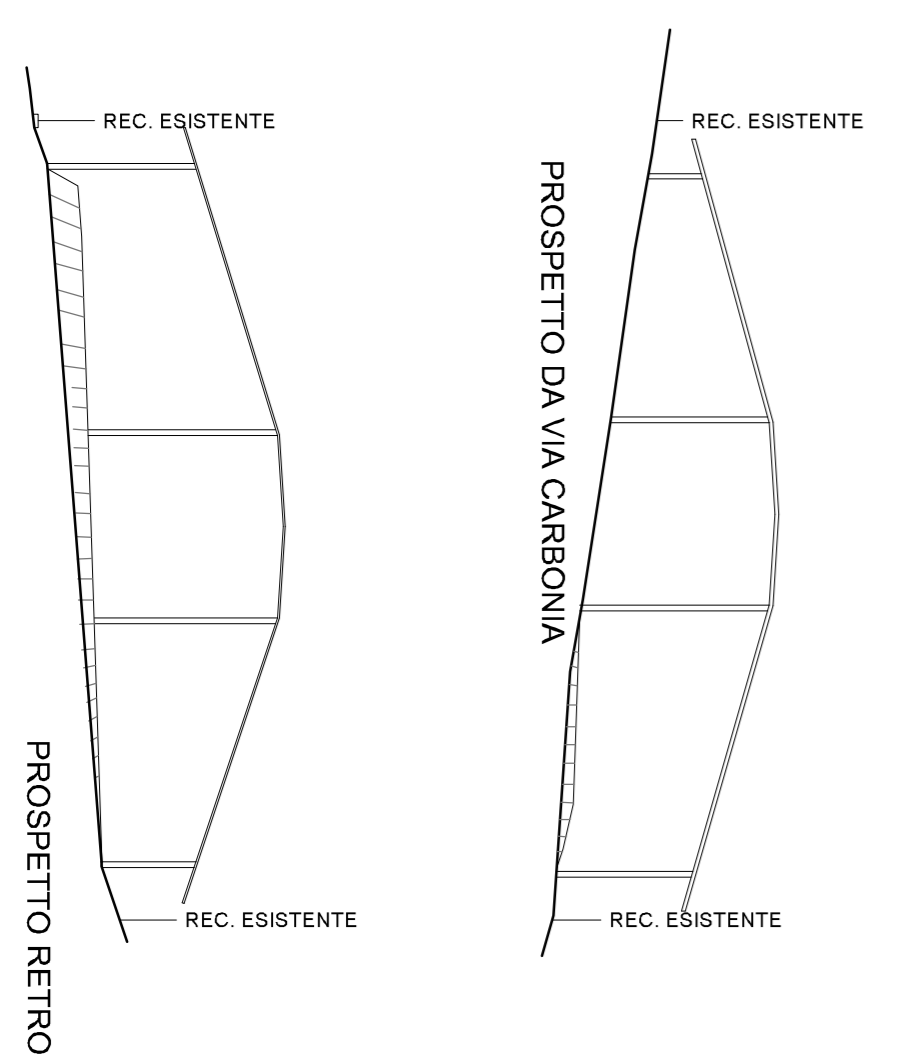
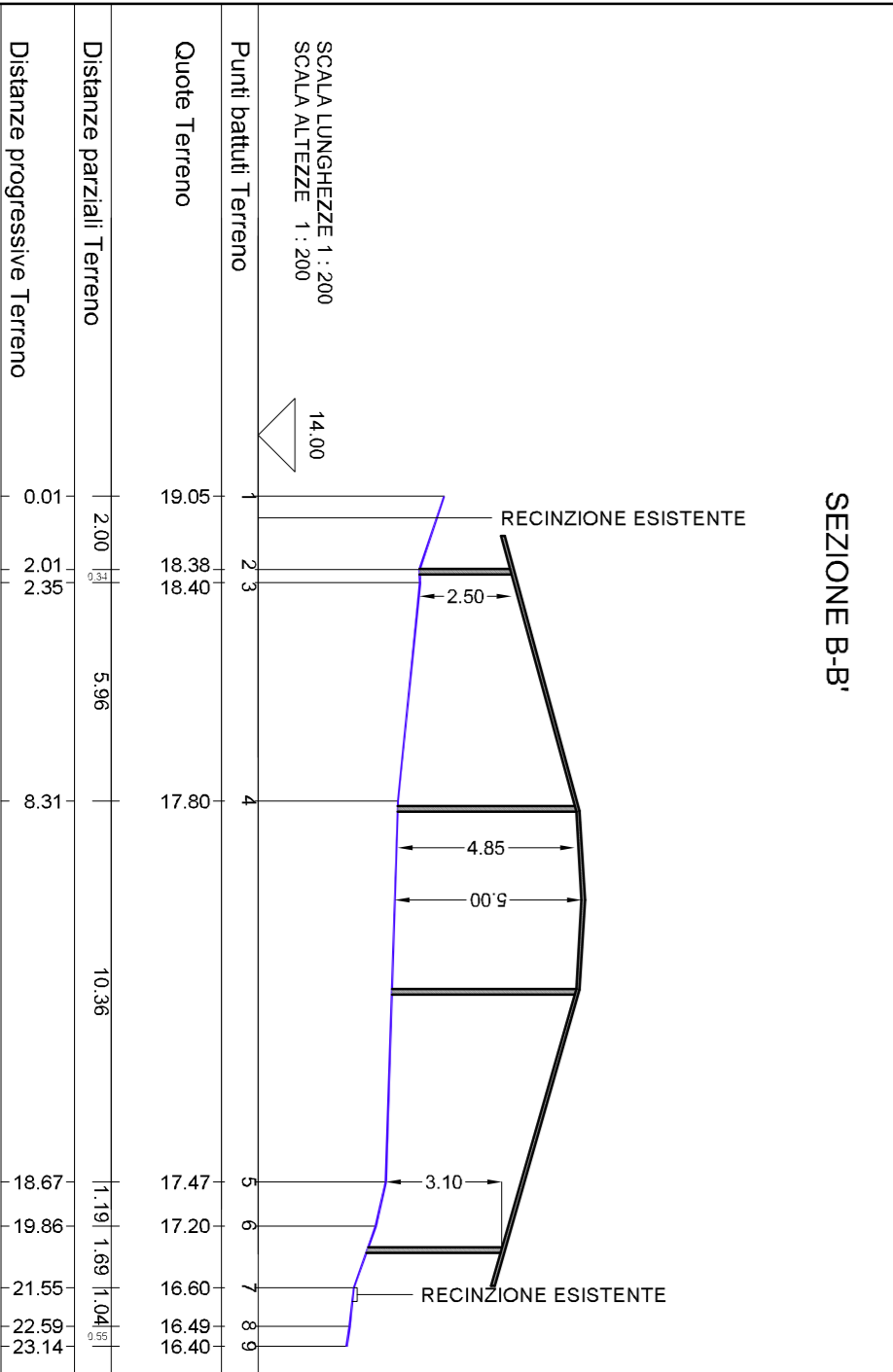
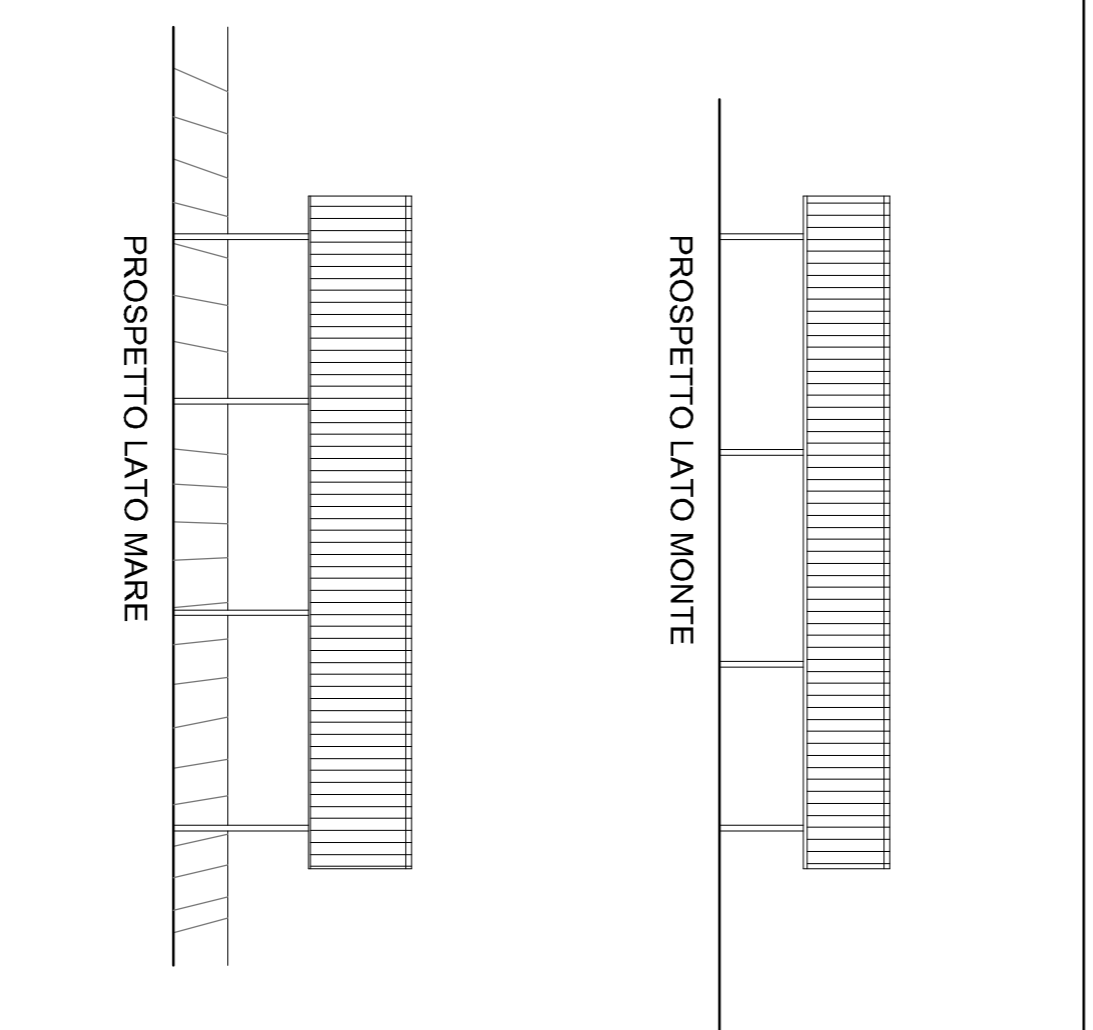
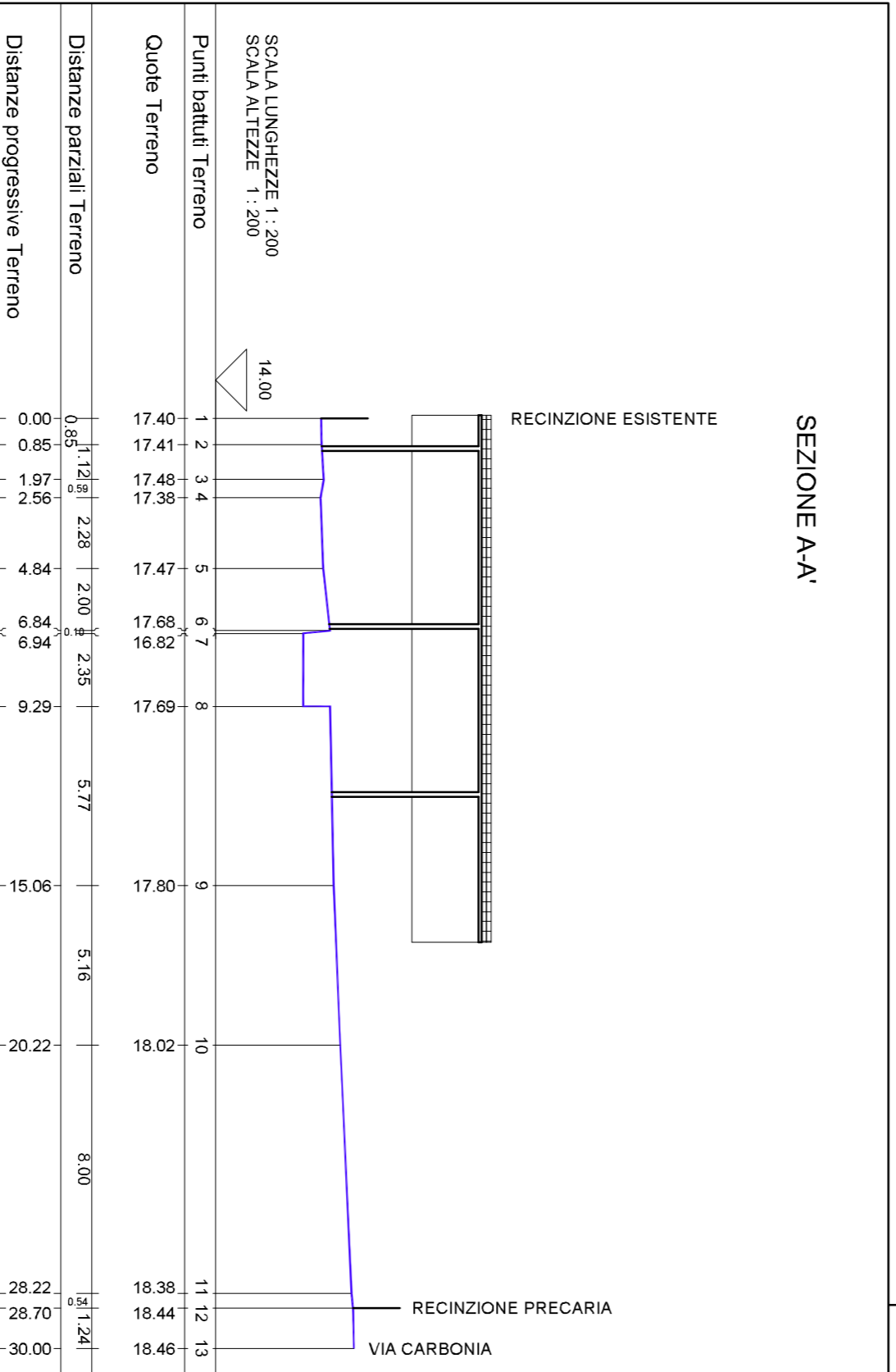
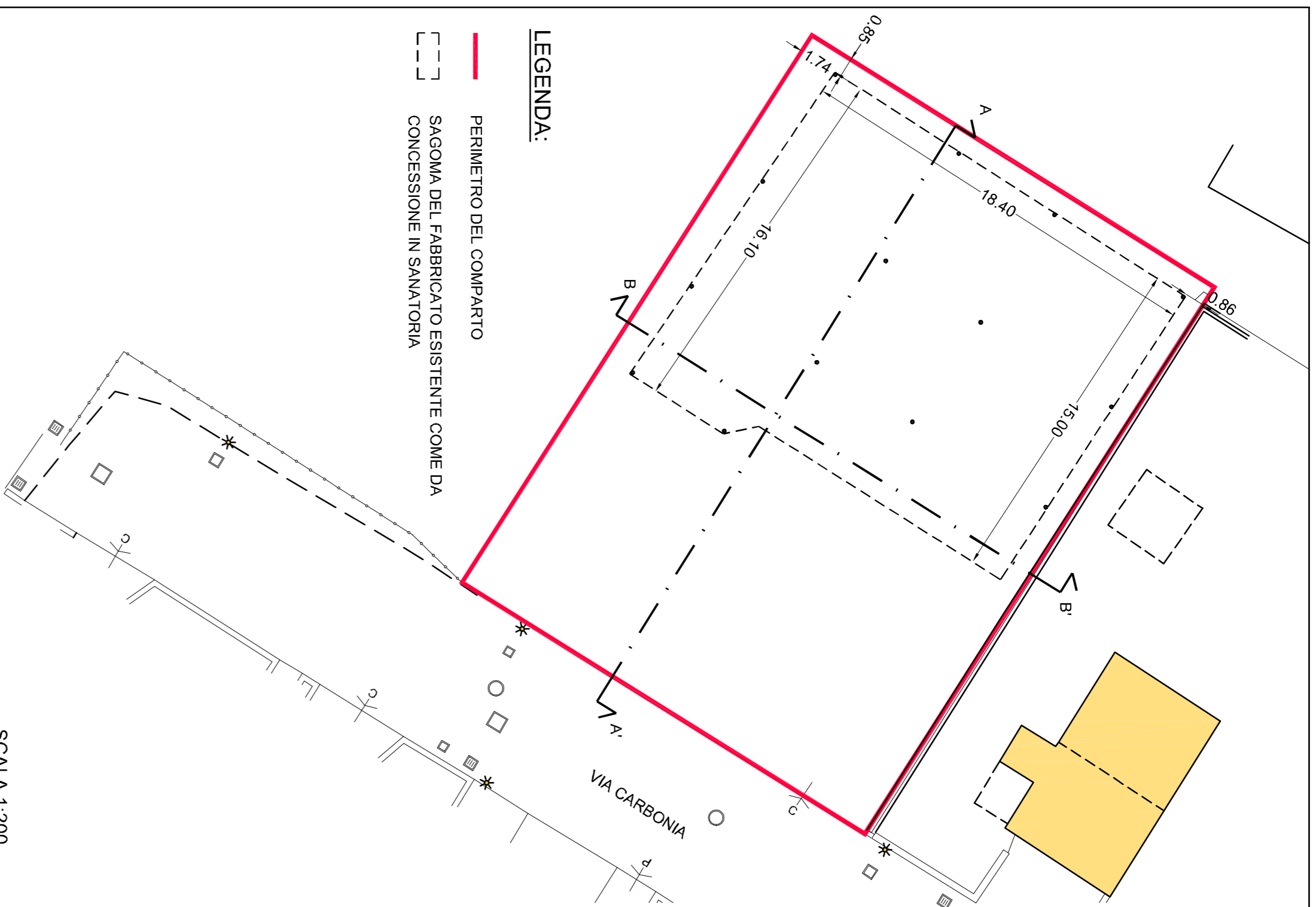

SCALA 1:200