

COMUNE RICCIONE

Provincia di Rimini

P.U.A.

Piano Urbanistico Attivato di Iniziativa Privata
(Art. 4.10 del P.S.C.)

COMPARTO N. 15 sito in VIA CARBONIA n. 6

L.R. 20/2000 - P.S.C. del C.C. N. 84 del 23/04/2007 - P.O.C. del C.C. N. 20 del 07/04/2014

TAVOLA N° 1:

STRALCIO DI PSC - POC - ESTRATTO DI MAPPA CATASTALE - TAVOLA VINCOLI

IL RICHIEDENTE: *	NERI IMMOBILIARE di Rosa Cesare & C. S.n.c.	I PROGETTISTI:	Arch. SAMANTHA SPANO Arch. ELISA TRIVERRI
IL SINDACO:		L'ASSESSORE	
IL DIRIGENTE:		IL SEGRETARIO:	

* Documento firmato digitalmente per il Richiedente da Arch. Spano S. e Arch. Triverr E (vedi delega allegata)

Doc:	Aggiornamento:	In sostituzione di:
15/05/2017	Aggiornamento 1	Emendato del 02/04/2015
N. REP. 2017/01	Spazio: spazio@esseliti.it	TELEF. 0541.547450
Arch. Elisa Triverr	elisa.triverr@esseliti.it	Via Emilia N. 07 - RICCIONE (47039 RN)
		responsabile@esseliti.it
		P.IVA 046421042

INDIVIDUAZIONE DEL PERIMETRO DEL POC SU ORTOFOTO

Ortofoto AGEA 2011 RGB (WMS)

Ripartizione Emilia Romagna

Servizio Sviluppo dell'amministrazione digitale e Sistemi Informativi Geografici

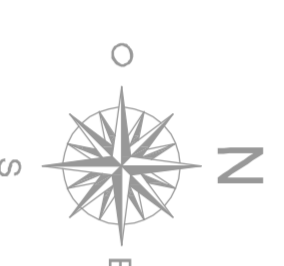
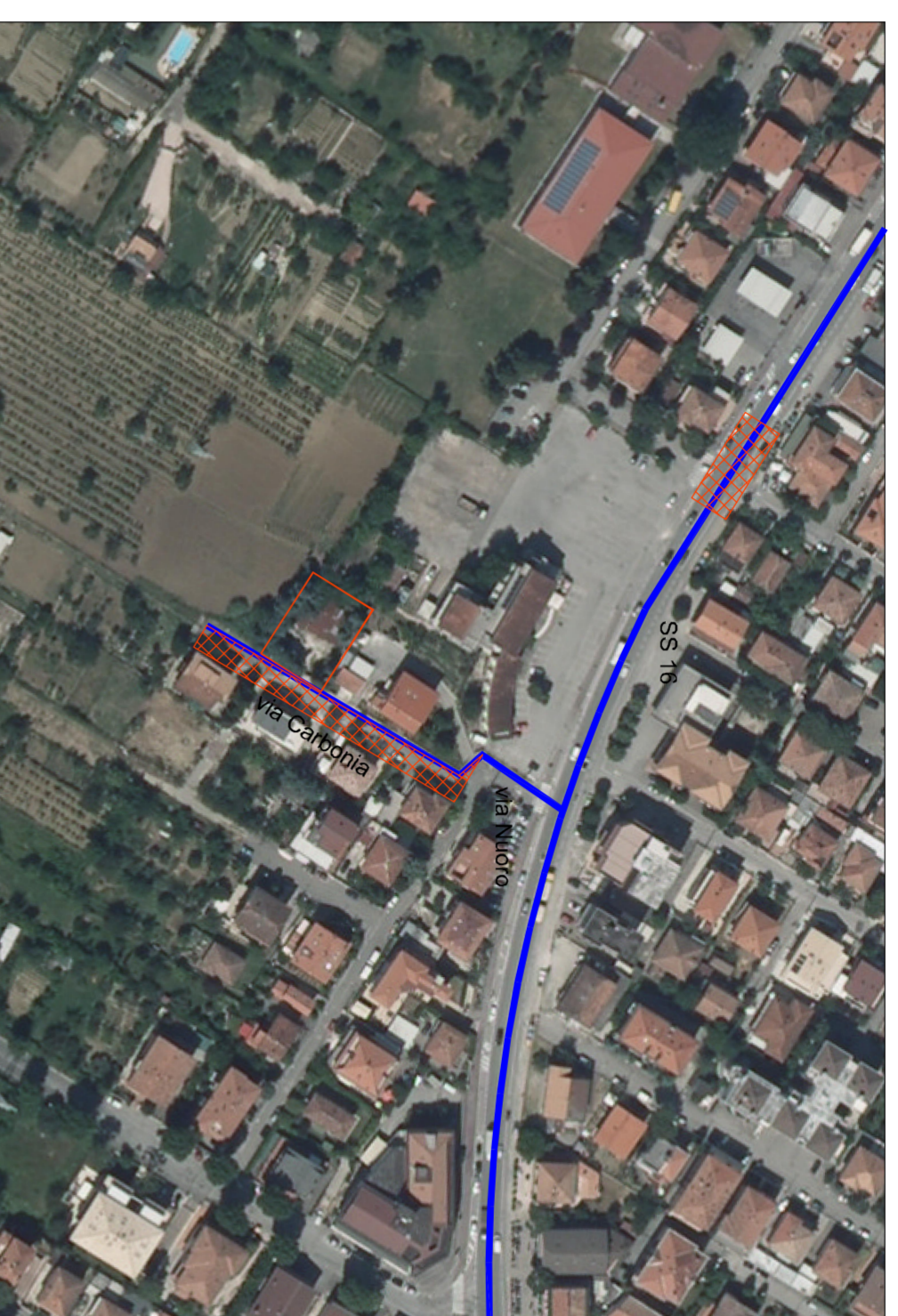

INDIVIDUAZIONE DEL PERIMETRO DEL POC SU STRALCIO MAPPA CATASTALE 1:2000

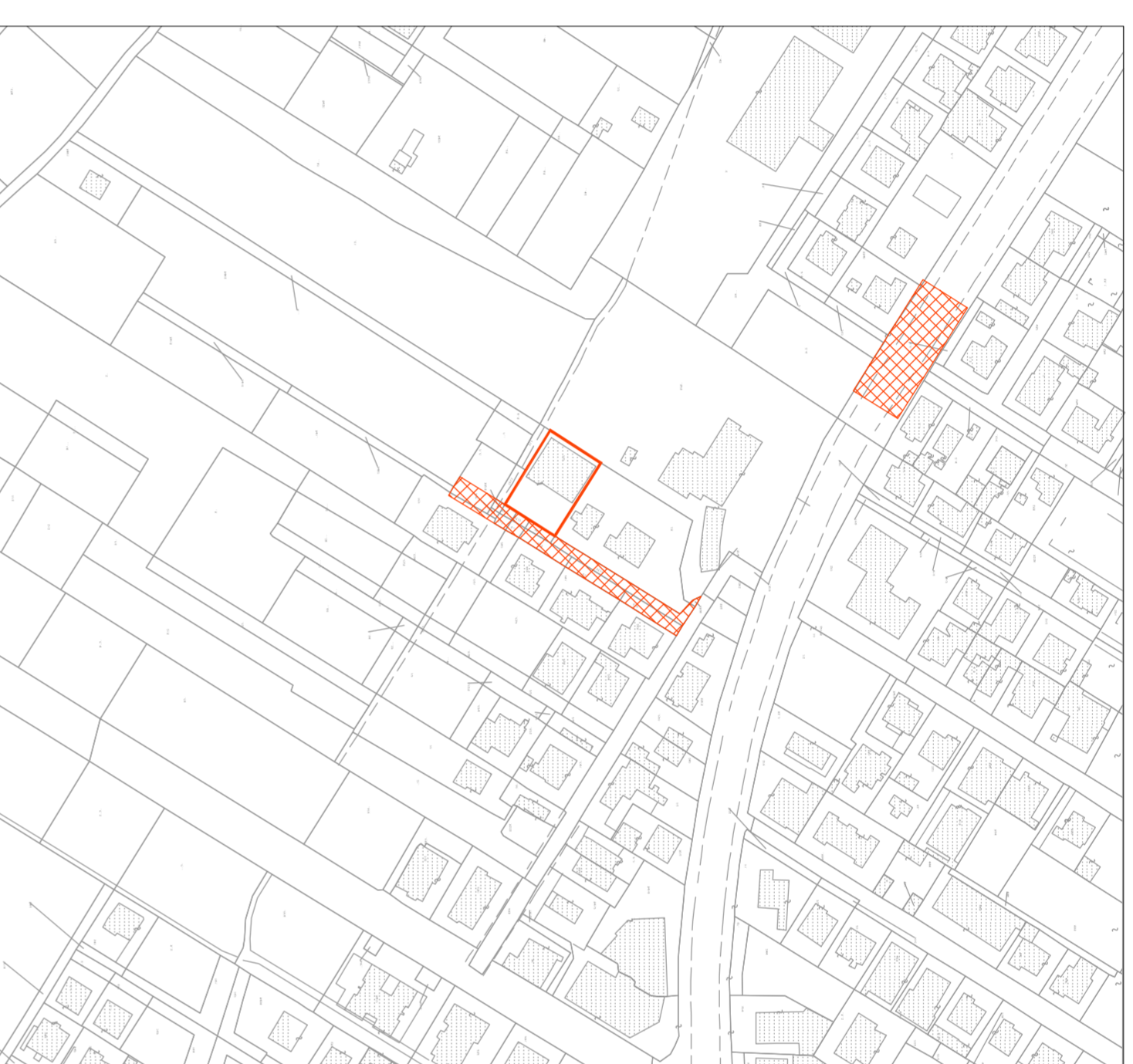

INDIVIDUAZIONE DEL PERIMETRO DEL POC SU STRALCIO PSC Tavola 1

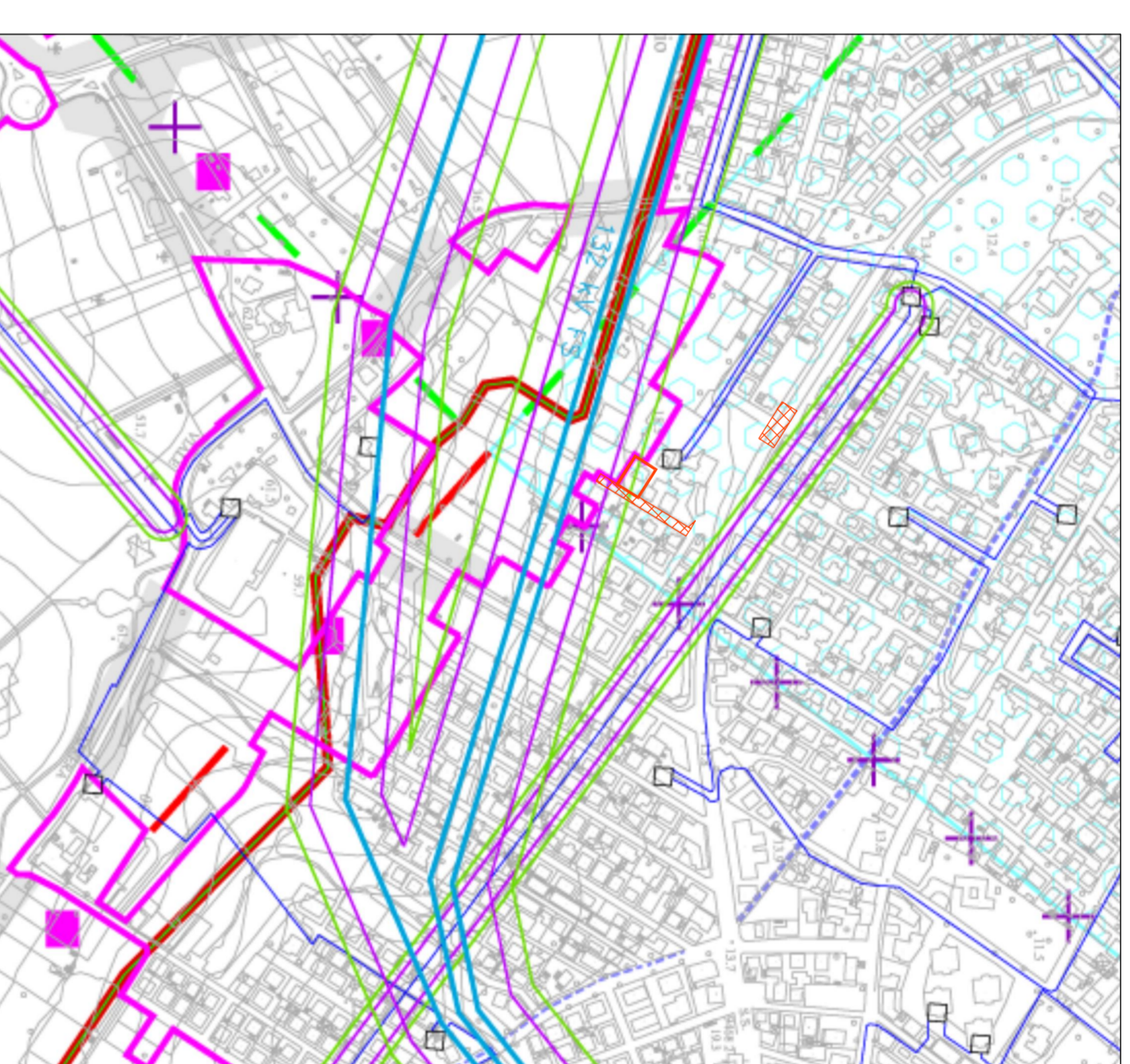

INDIVIDUAZIONE DEL PERIMETRO DEL POC SU TV 005 TAVOLA DEI VINCOLI

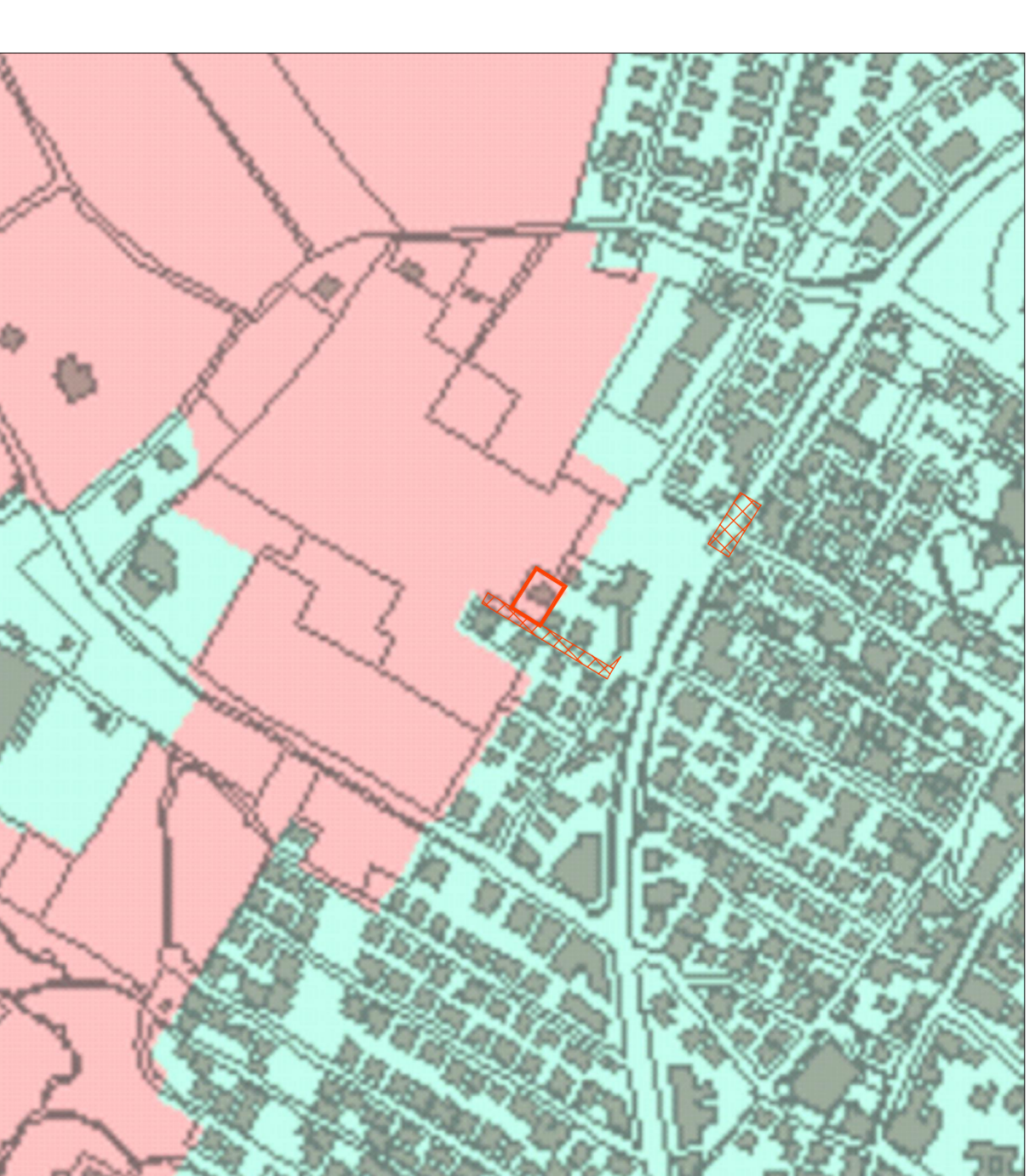

INDIVIDUAZIONE DEL PERIMETRO DEL POC SU TV 007 TAVOLA DEI VINCOLI

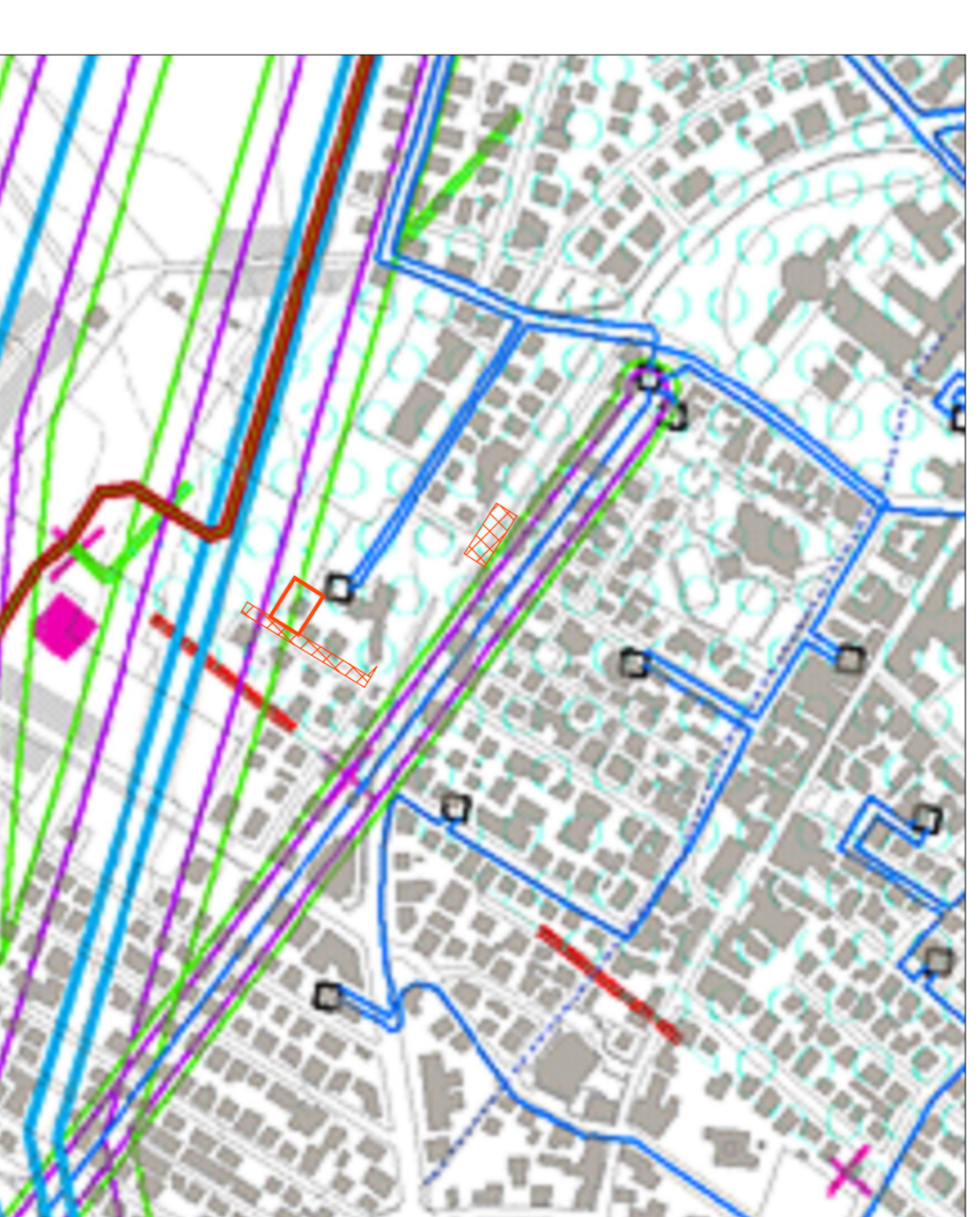

INDIVIDUAZIONE DEL PERIMETRO DEL POC SU STRALCIO RUE Tavola 1

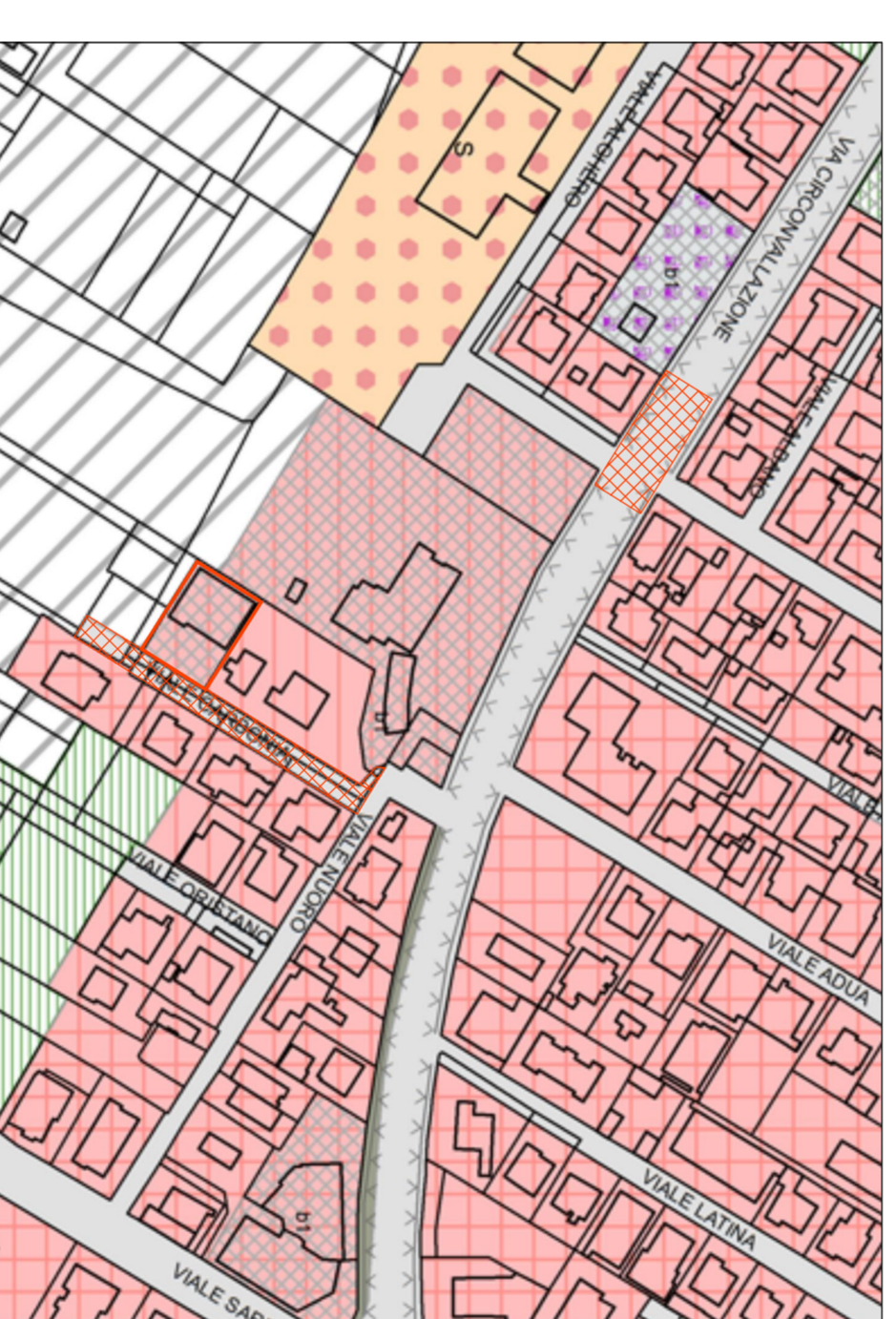

ELENCO PROPRIETA' CATASTALI

FOGLIO	MAPPALE	SUP. CATASTALE	SUP. REALE	PROPRIETA'
17	989	mq. 611	mq. 602,65	NERI IMMOBILIARE S.n.c. di ROSA CESARE & C.

LEGENDA:

— Limite Comparto 15

▨ AREE DI INTERVENTO PER OPERE EXTRA COMPARTO

INDIVIDUAZIONE DEL PERIMETRO DEL POC SU STRALCIO PSC Tavola 2

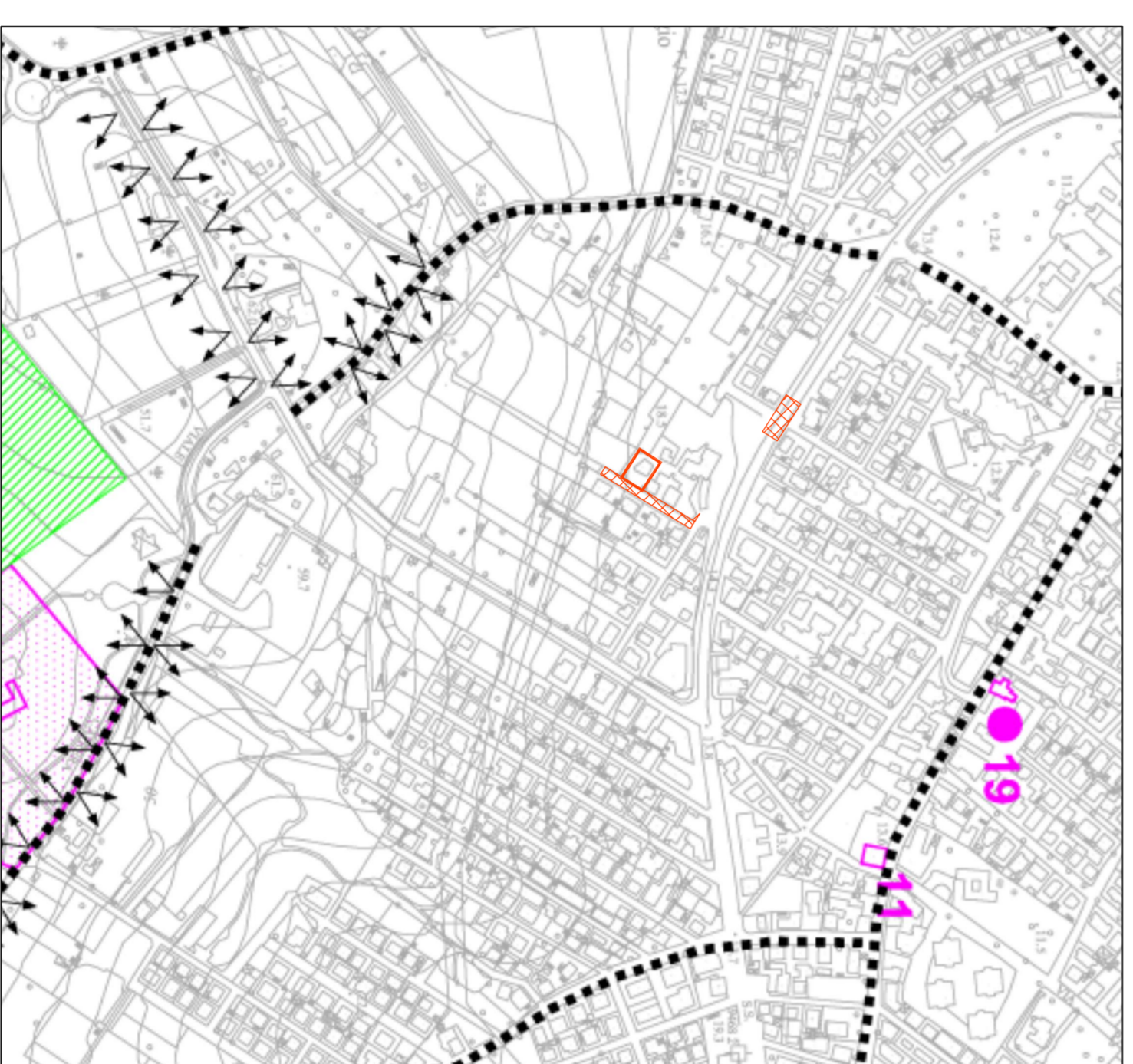

INDIVIDUAZIONE DEL PERIMETRO DEL POC SU STRALCIO PSC Tavola 3

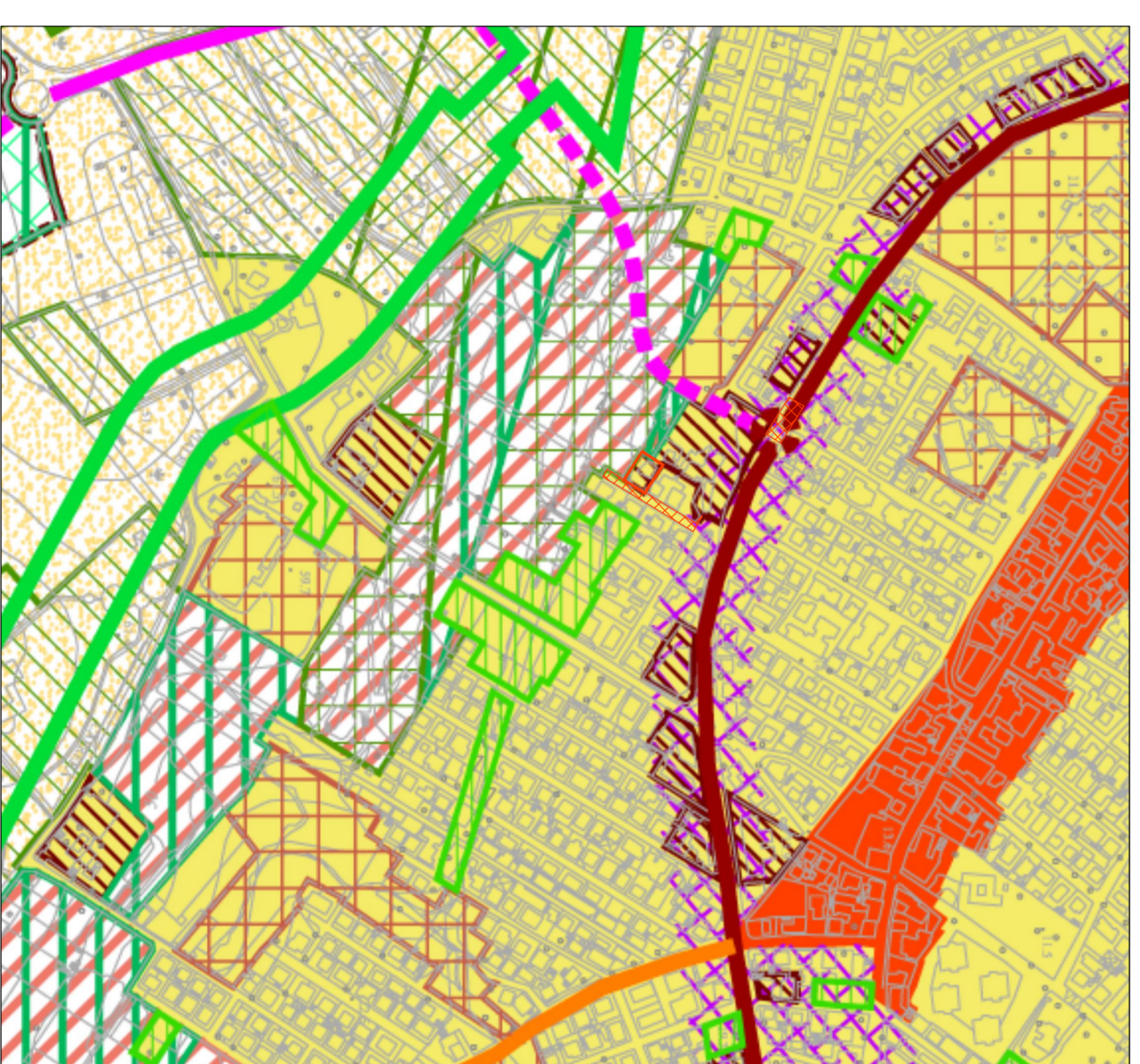

STRALCIO POC



INDIVIDUAZIONE DEL PERIMETRO DEL POC SU TV 027 TAVOLA DEI VINCOLI

