

Comune di **Riccione**



studio di architettura e ingegneria dell'ing. arch. Fabio Banti
viale Cacciatori n. 171 - 47838 Riccione (RN)
tel. 0541 60411 fax 0541 601204 cell. 348801324
e-mail info@studioams.it - www.studioams.it

tipo intervento: **RE**
precedenti:
P.P. n. 144/74 e succ. var. n. 54/03
P.O.C. n. 16774 e succ. var. n. 1799
Comm. Ed. n. 126/1997
SCIA n. 200/2014

oggetto:
PROGETTO Art. 53 LR. 24/2017
PER INTERVENTI DI AMPLIAMENTO
EDIFICIO AD USO COMMERCIALE
[CONAD "BOSCHETTO"]
SITO IN VIALE VENETO n. 43
Elaborato di progetto - Integr

ing. arch. Fabio Banti
Soc. C.D.C.
leg. rapp. ENZO PICCIONI
COMMERCIANTI INDIPENDENTI ASSOCIATI Società Cooperativa
leg. rapp. MAURIZIO PELLICONI

descrizione tavola: **Progetto - Area Esistente (Conad)**
Pianta, Sezioni, Prospetti
scala: 1:200 - 1:500
03-A

Elaborazioni grafiche:
data: 05/2022
nome file: boschetto_art 53 - integr.dwg
software grafico: AutoCAD 2009 ed AutoCAD REVIT 2009 Serial No. 349-0235496

LEGENDA

- Area esistente
- Area di progetto in ampliamento
- Parcheggio esistente fuori comparto
- Area a parcheggio in progetto
- Area a verde urbano attrezzata in progetto
- NON OGGETTO DI INTERVENTO
- Fofose tombato canale Rodina
- Zona di tutela dei caratteri ambientali di laghi, stagni e corsi d'acqua
- Area a parcheggio P1 in occasione

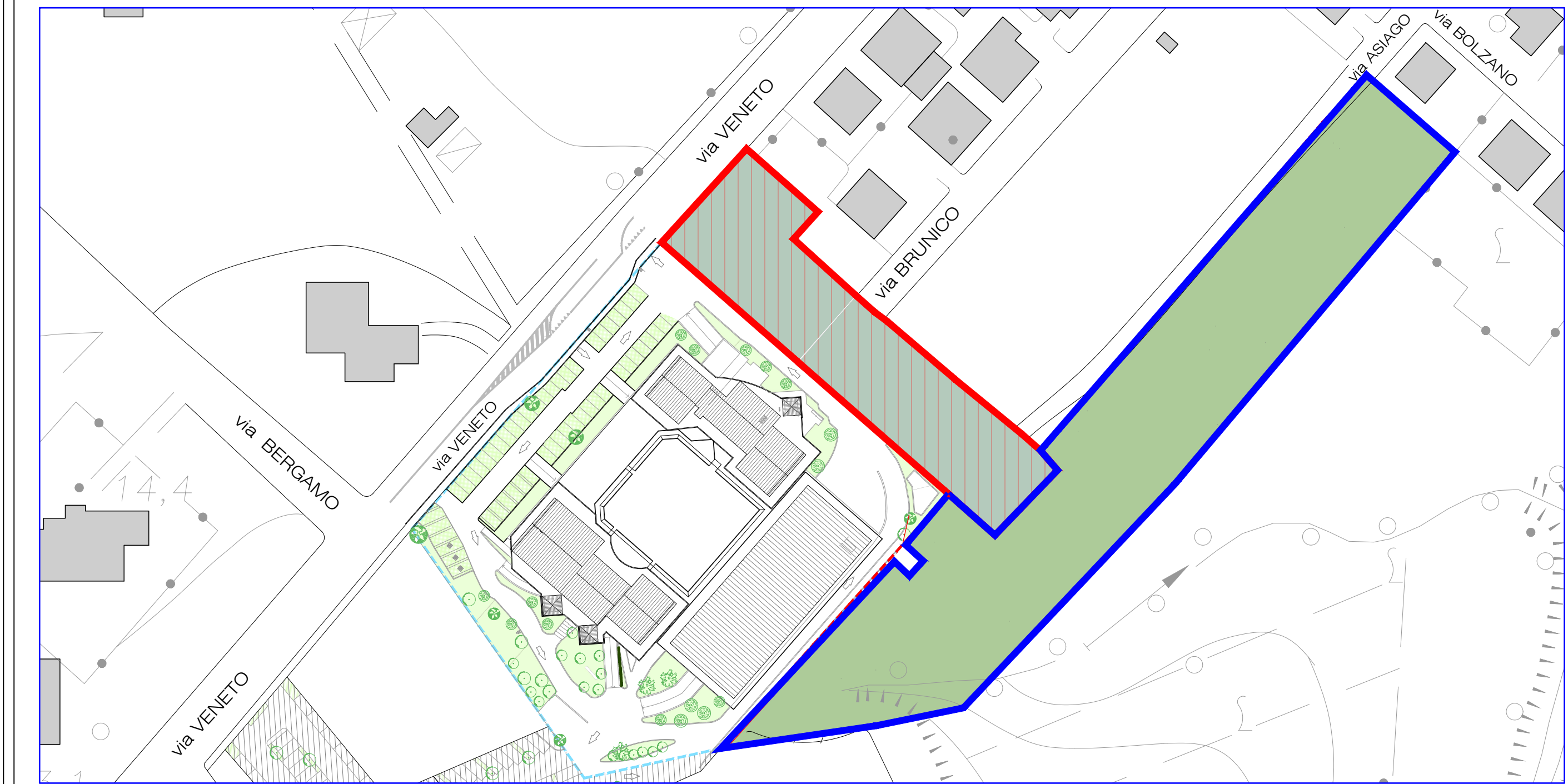
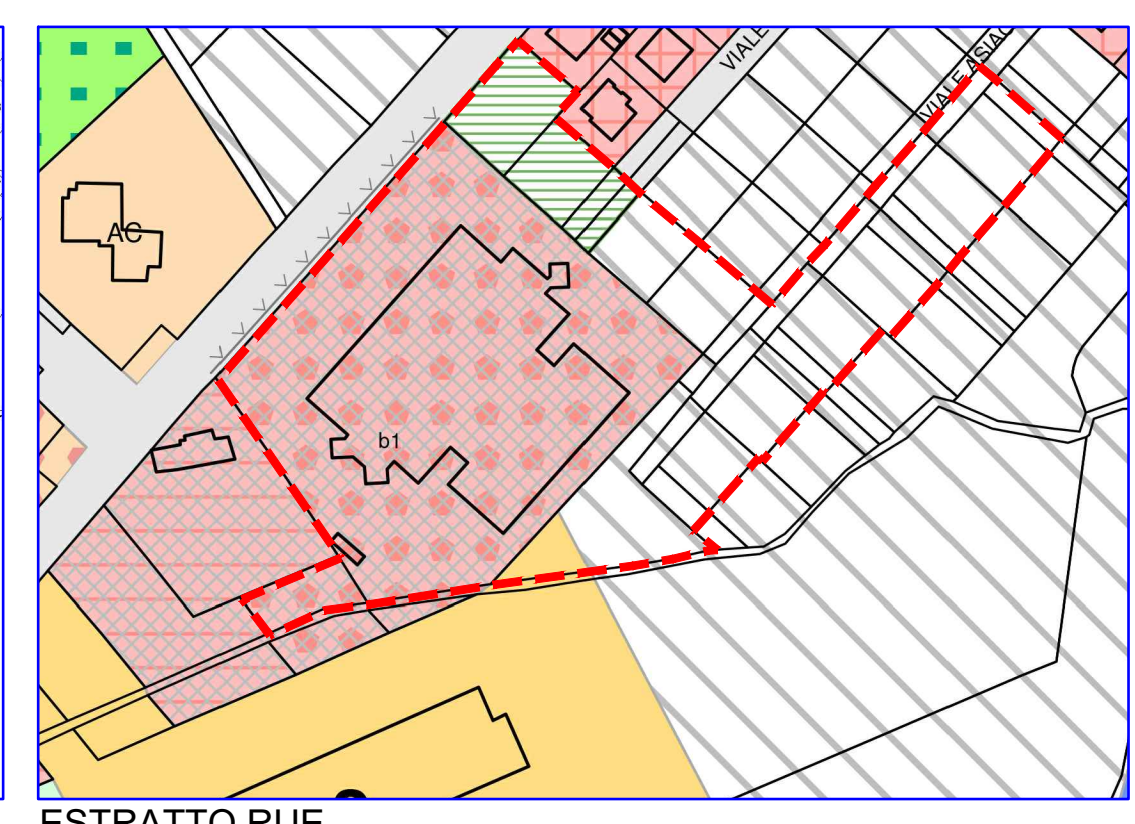
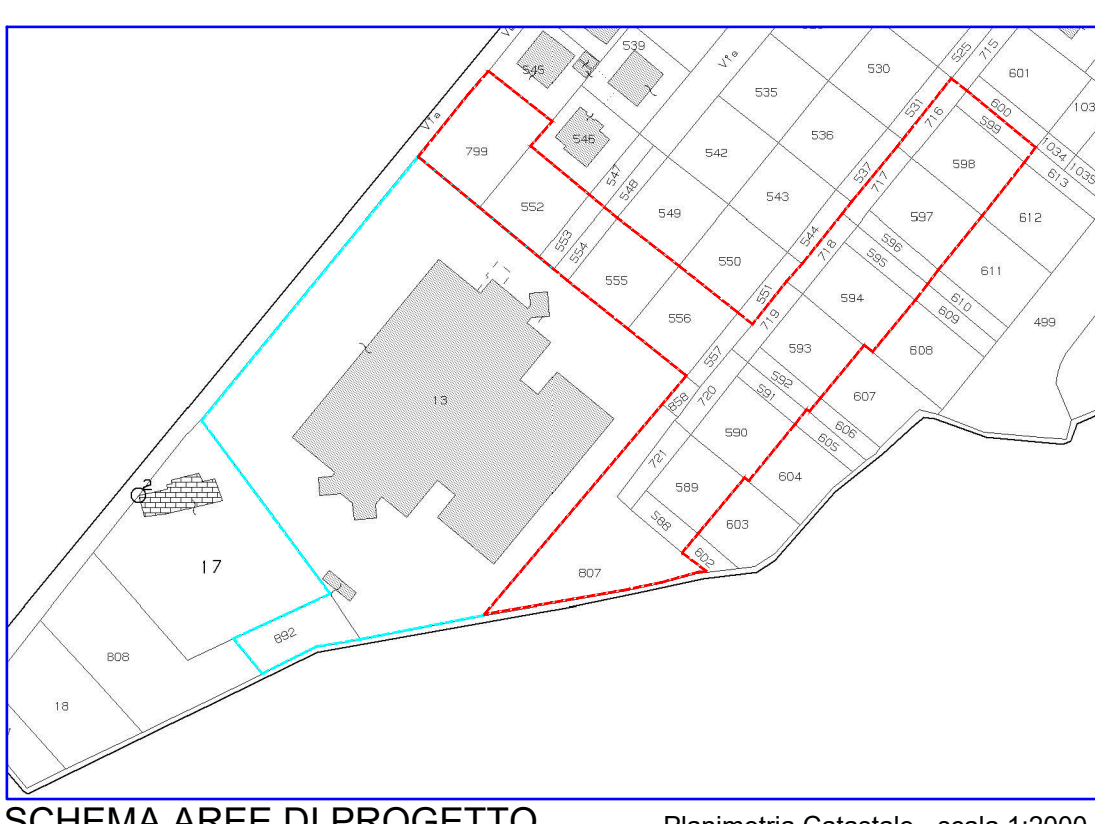

Planimetria Generale - scala 1:1000
Foglio 5 Mappale 13

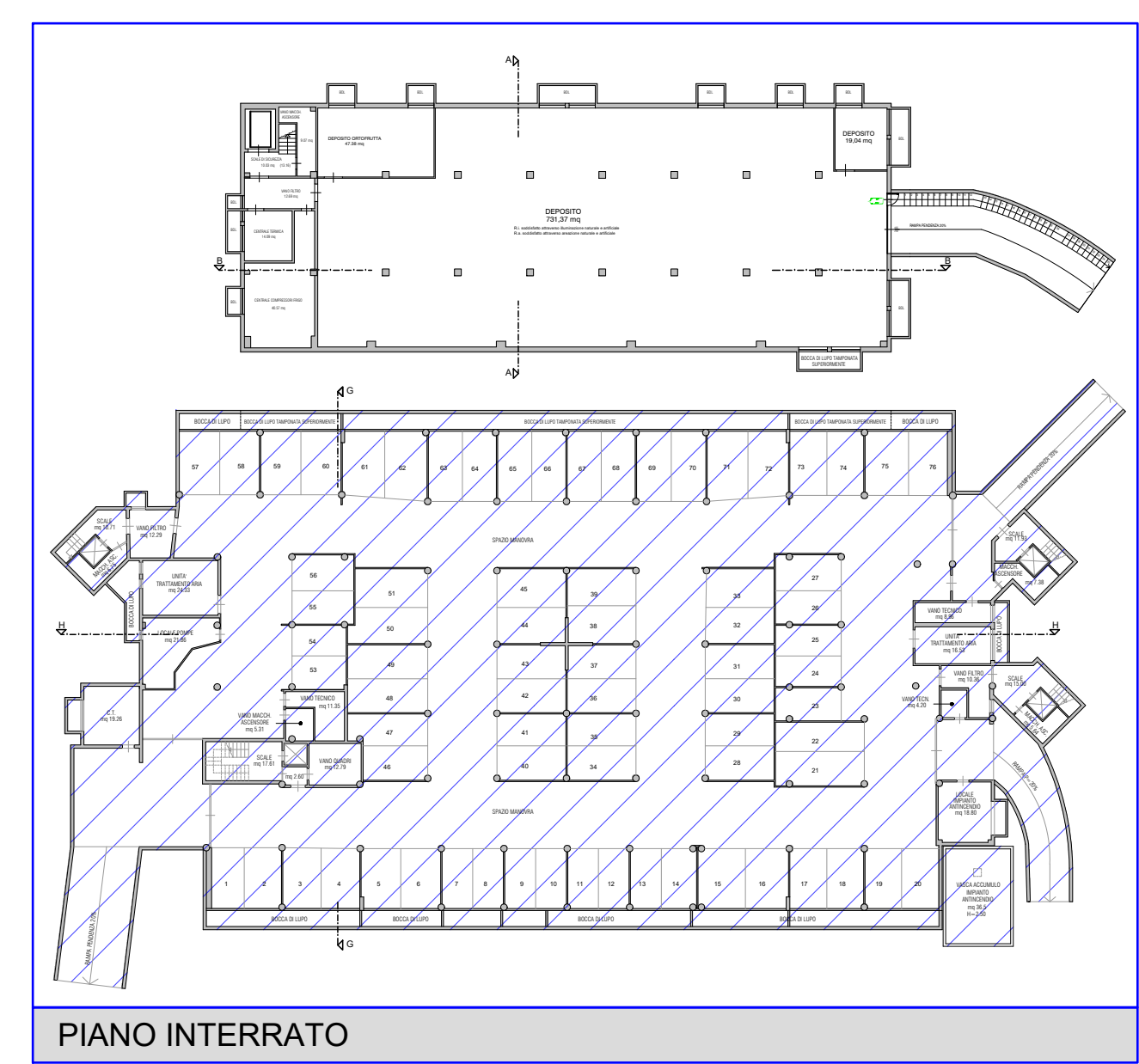

PIANO INTERRATO

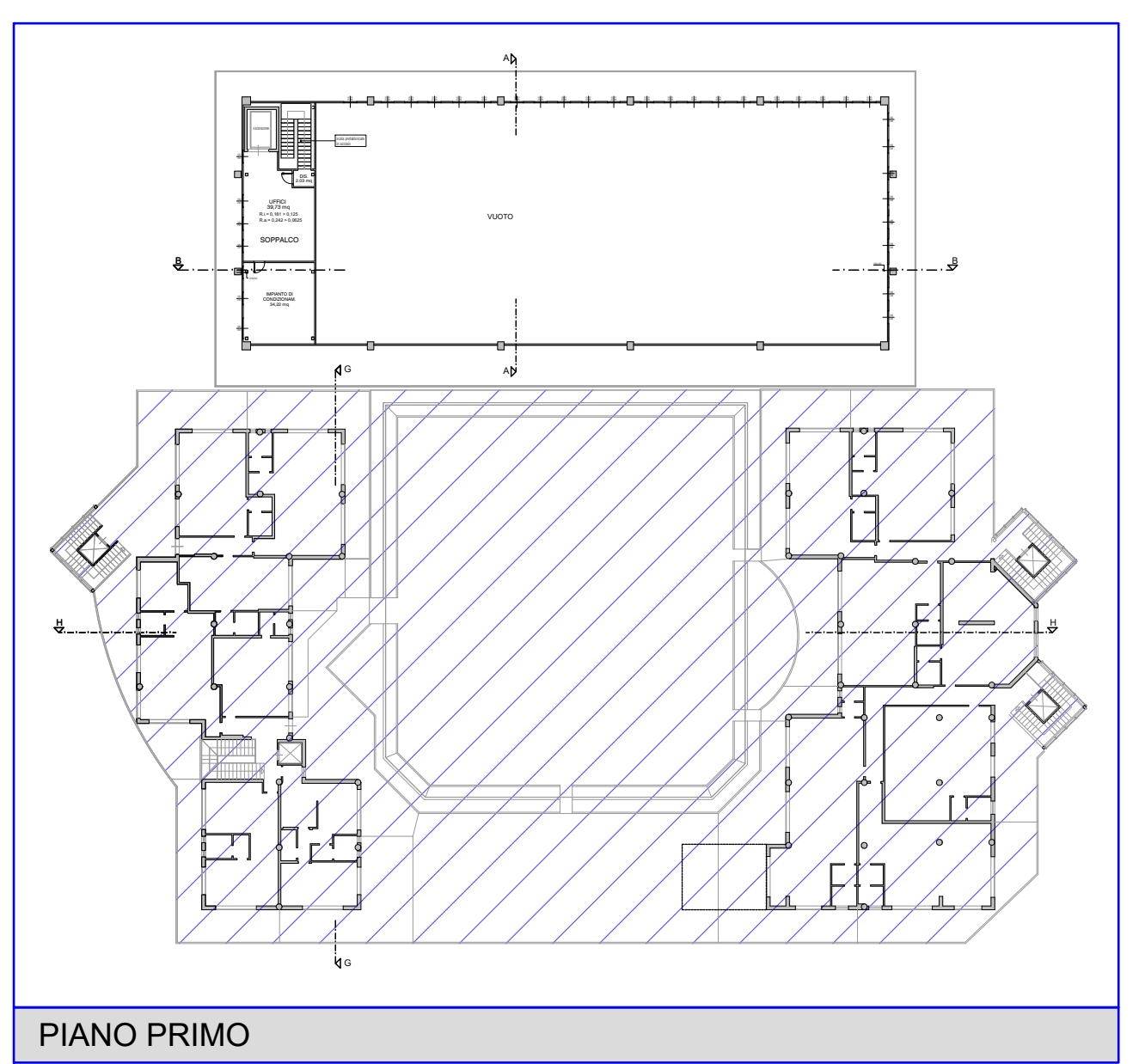

PIANO PRIMO

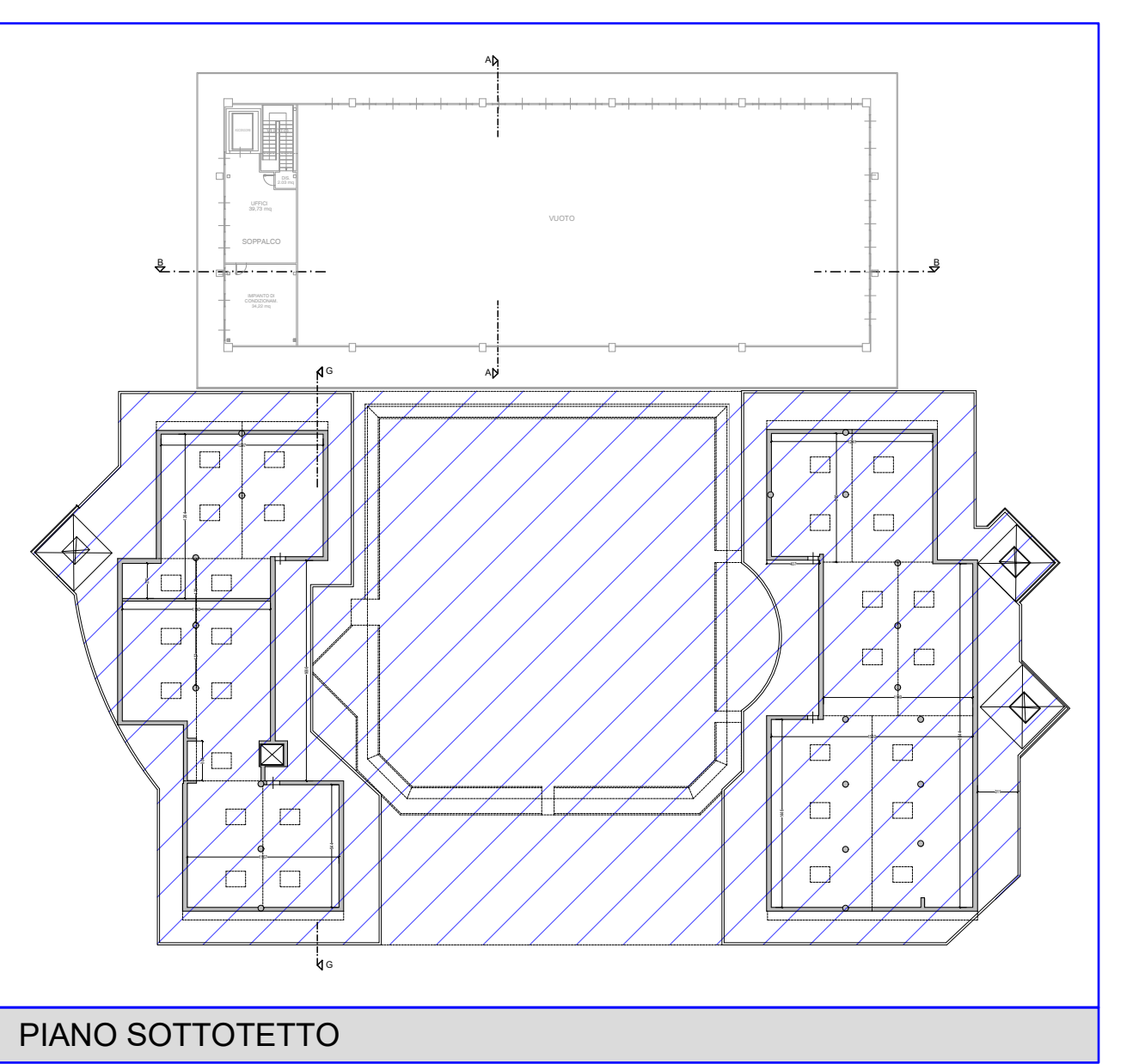

PIANO SOTTOTETTO

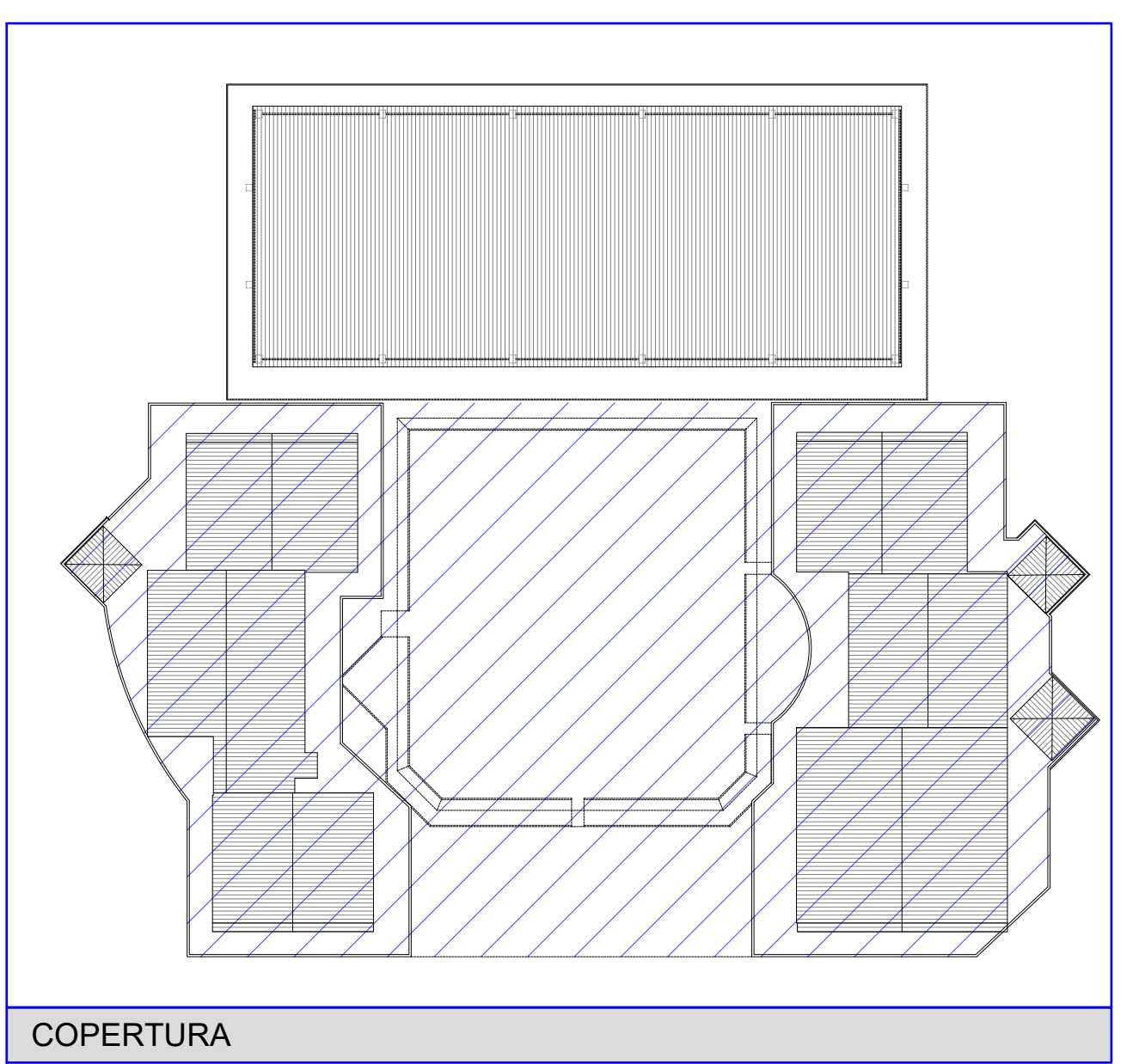

COPERTURA

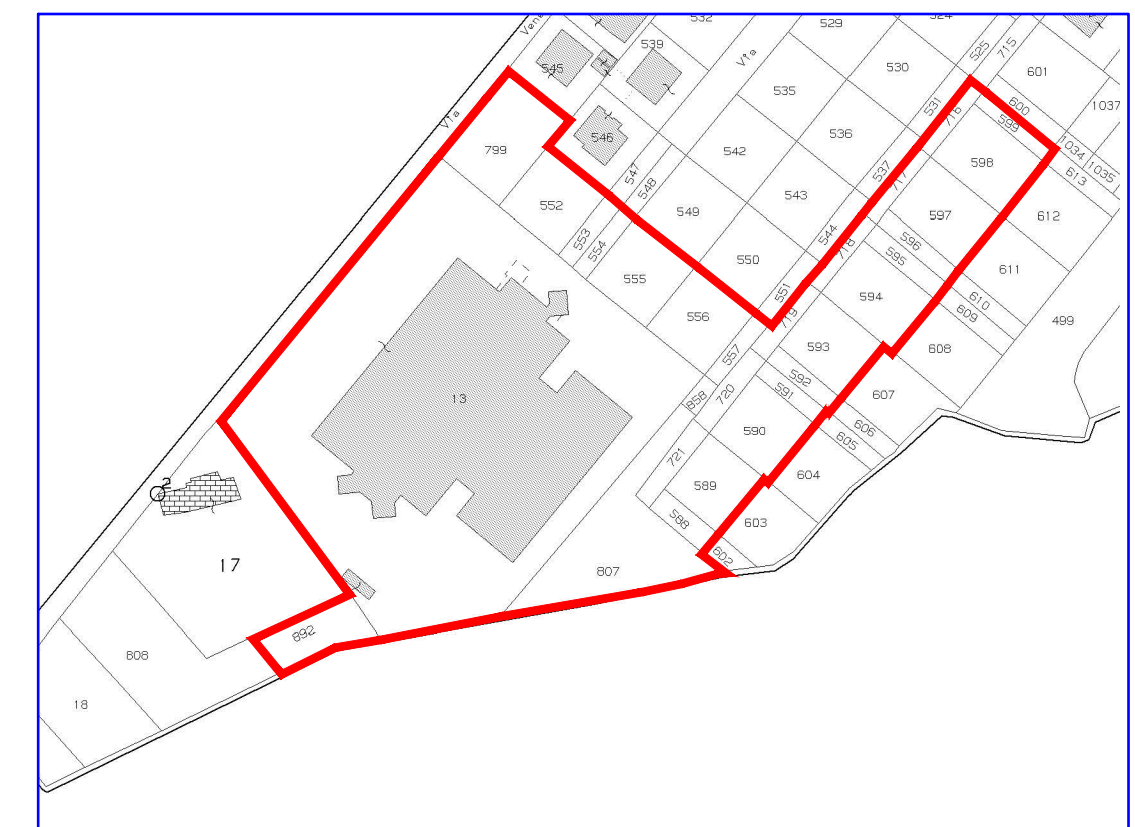

ESTRATTO CATASTALE

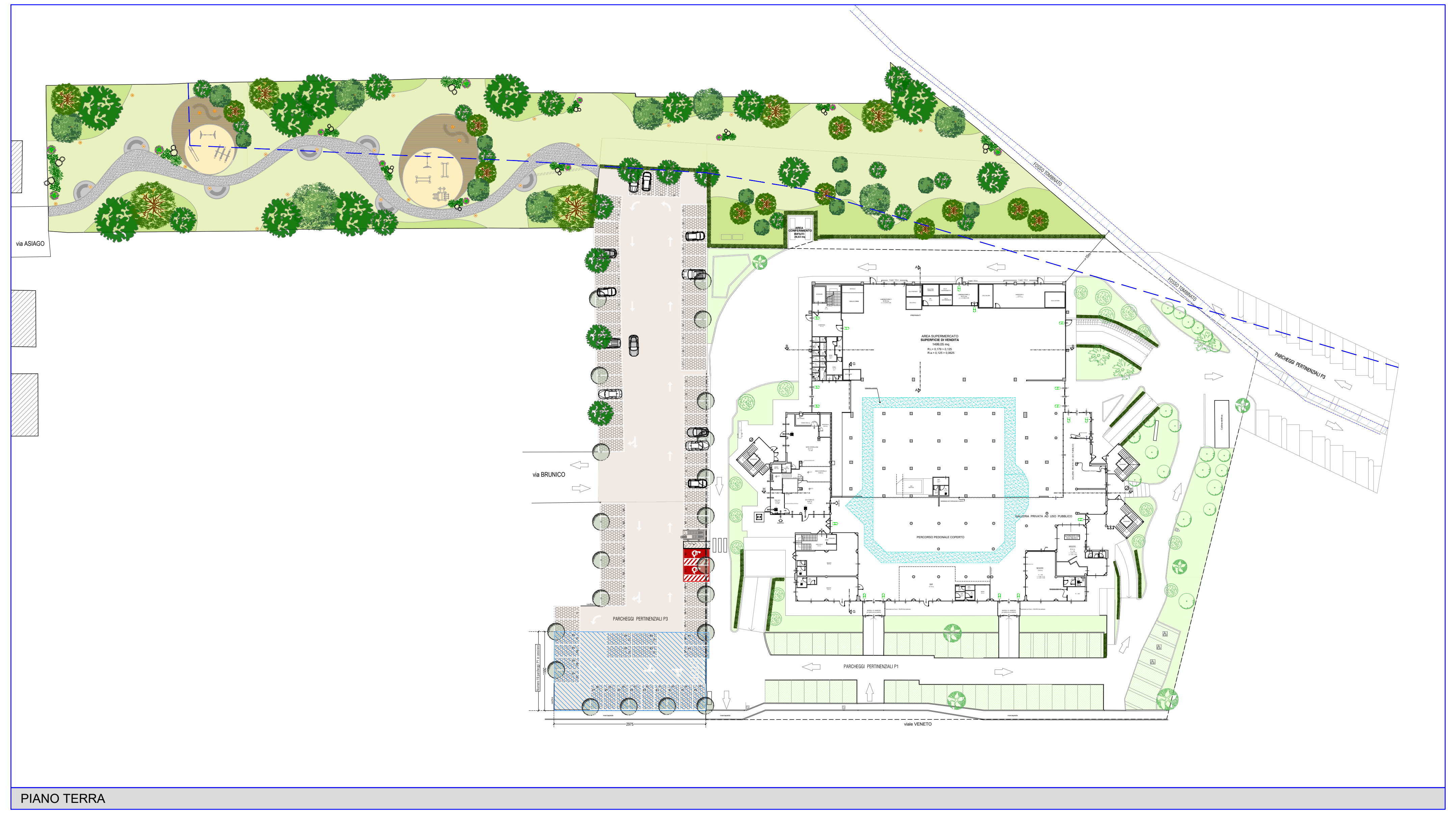

PIANO TERRA

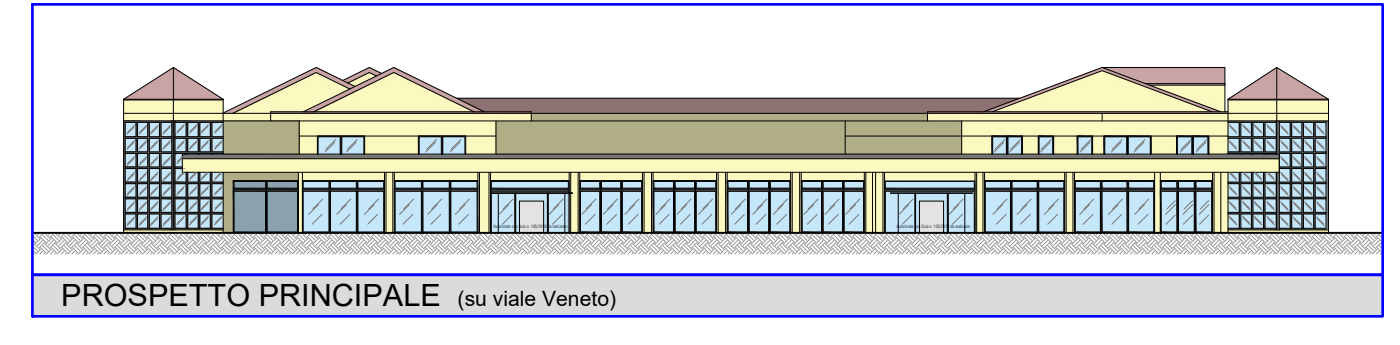

PROSPETTO PRINCIPALE (su viale Veneto)

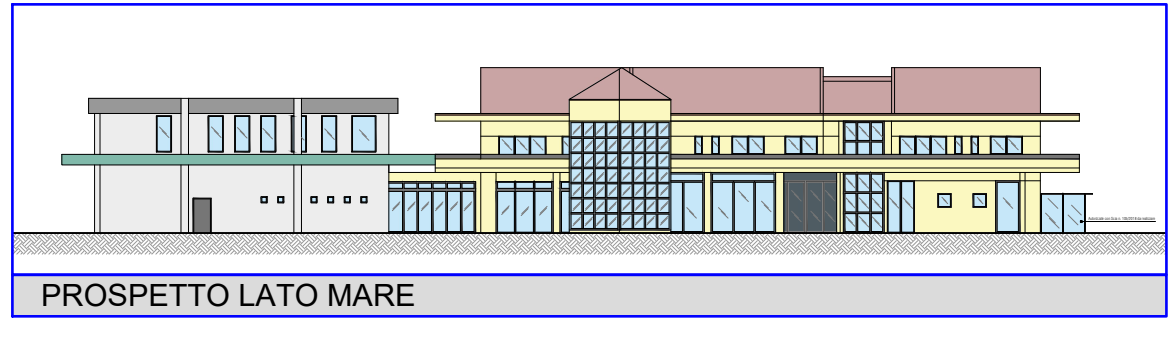

PROSPETTO LATO MARE

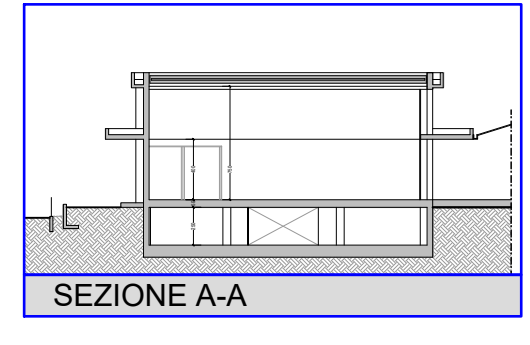

SEZIONE A-A

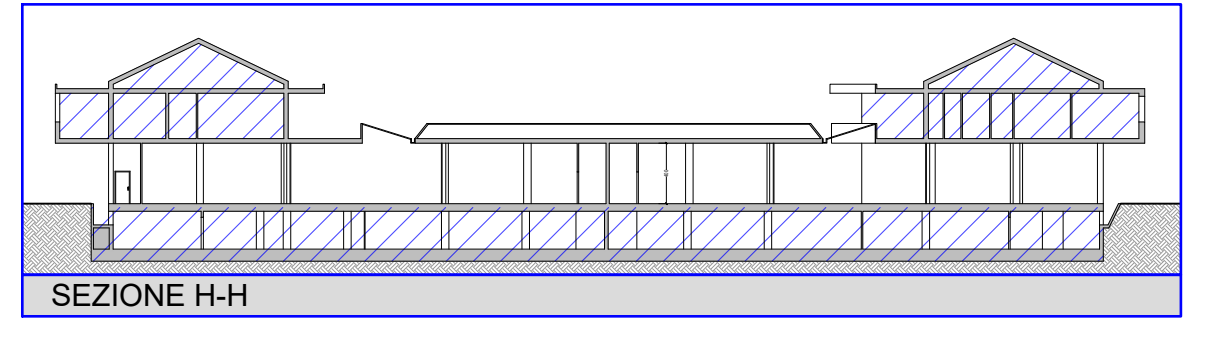

SEZIONE H-H

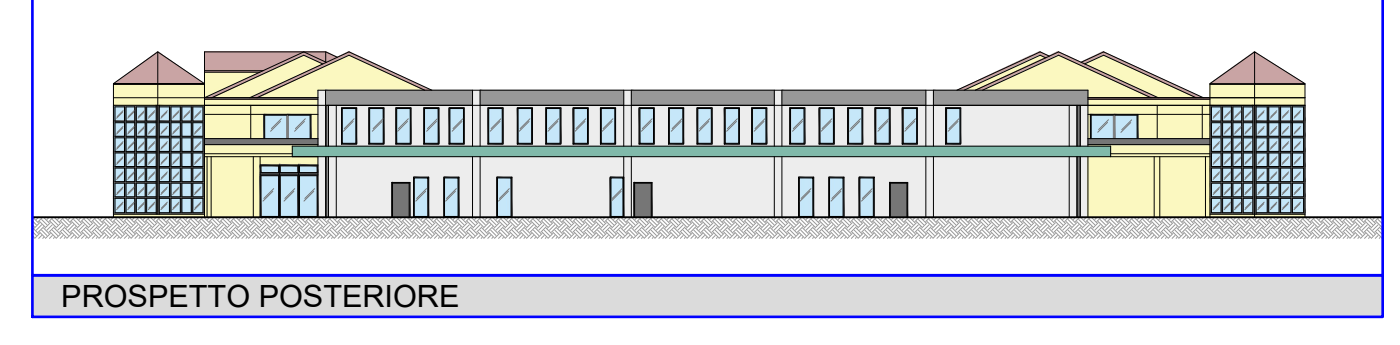

PROSPETTO POSTERIORE

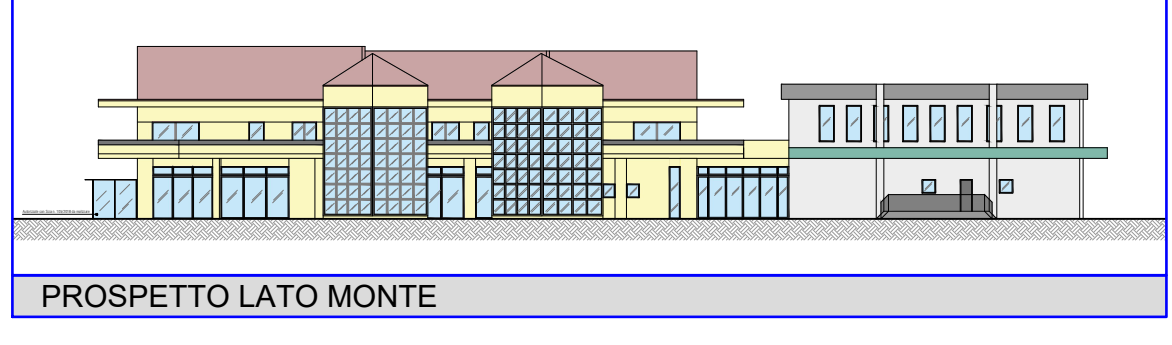

PROSPETTO LATO MONTE

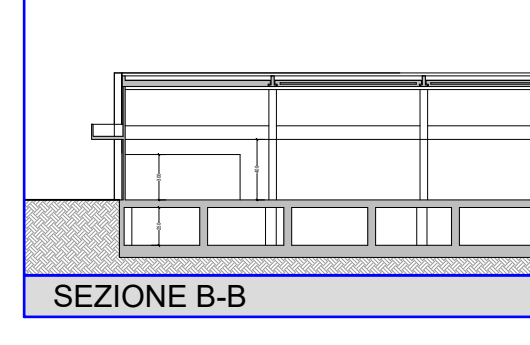

SEZIONE B-B

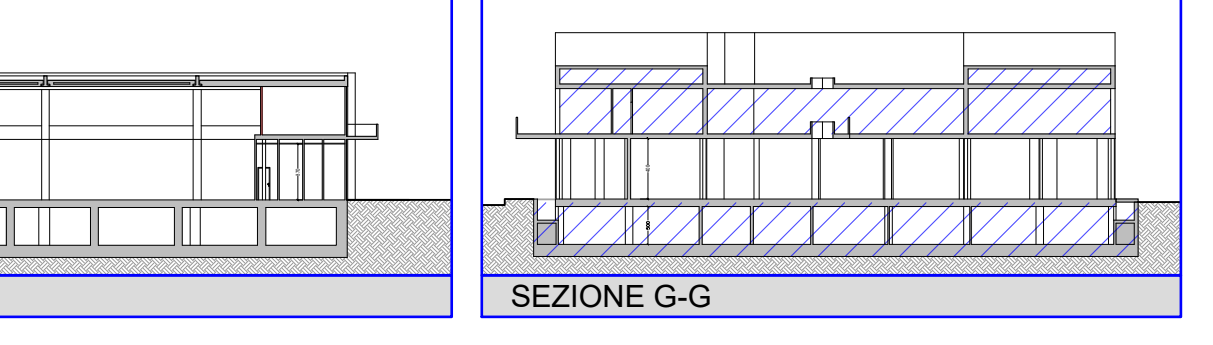

SEZIONE G-G