

Epoca intervento: **RE**  
 oggetto: **PROGETTO Art.53 L.R. 24/2017 PER INTERVENTI DI AMPLIAMENTO EDIFICIO AD USO COMMERCIALE (CONIAD 'BOSCHETTO') SITO IN VIALE VENETO n.43 Elaborato comparativo - Integr**  
 precedenti: P.P. n.144/94 e succ. var. n.54/03  
 PdC n.147/94 e succ. var. n.1/99  
 Conc. Ed. n. 124/1997  
 SCIA n. 250/2014

Ing. arch. Fabio Berni  
 Soc. C.D.C. leg. rapp. ENZO PICCIONI  
 COMMERCianti INDIPENDENTI ASSOCIATI Società Cooperativa  
 leg. rapp. MAURIZIO PELLICONI

Progetto - Comparativo  
 Pianta, Sezioni, Prospetti

02

Elaborazioni grafiche:  
 stato: 05/2022  
 nome file: boschetto\_01\_53 - Integr.dwg  
 Software grafico: AutoCAD 2009 ed AutoCAD REVIT 2020 Serial No: 349-02364708

- LEGENDA**
- Area esistente
  - Area di progetto in ampliamento
  - Parcheggio esistente fuori comparto
  - Area a parcheggio in progetto
  - Area a verde urbano attrezzata in progetto
  - Costruzione
  - Demolizione
  - Area Conad in ampliamento
  - Non oggetto di intervento
  - Area a parcheggio P3 in ampliamento
  - Area a parcheggio P1 in cessione
  - Fosso tombato canale Rodica
  - Zona di tutela dei caratteri ambientali di lago, bacini e corsi d'acqua
  - Alberatura in demolizione
  - Nuova piantumazione in sostituzione dei presistenti in demolizione

SCHEMA AREE DI PROGETTO

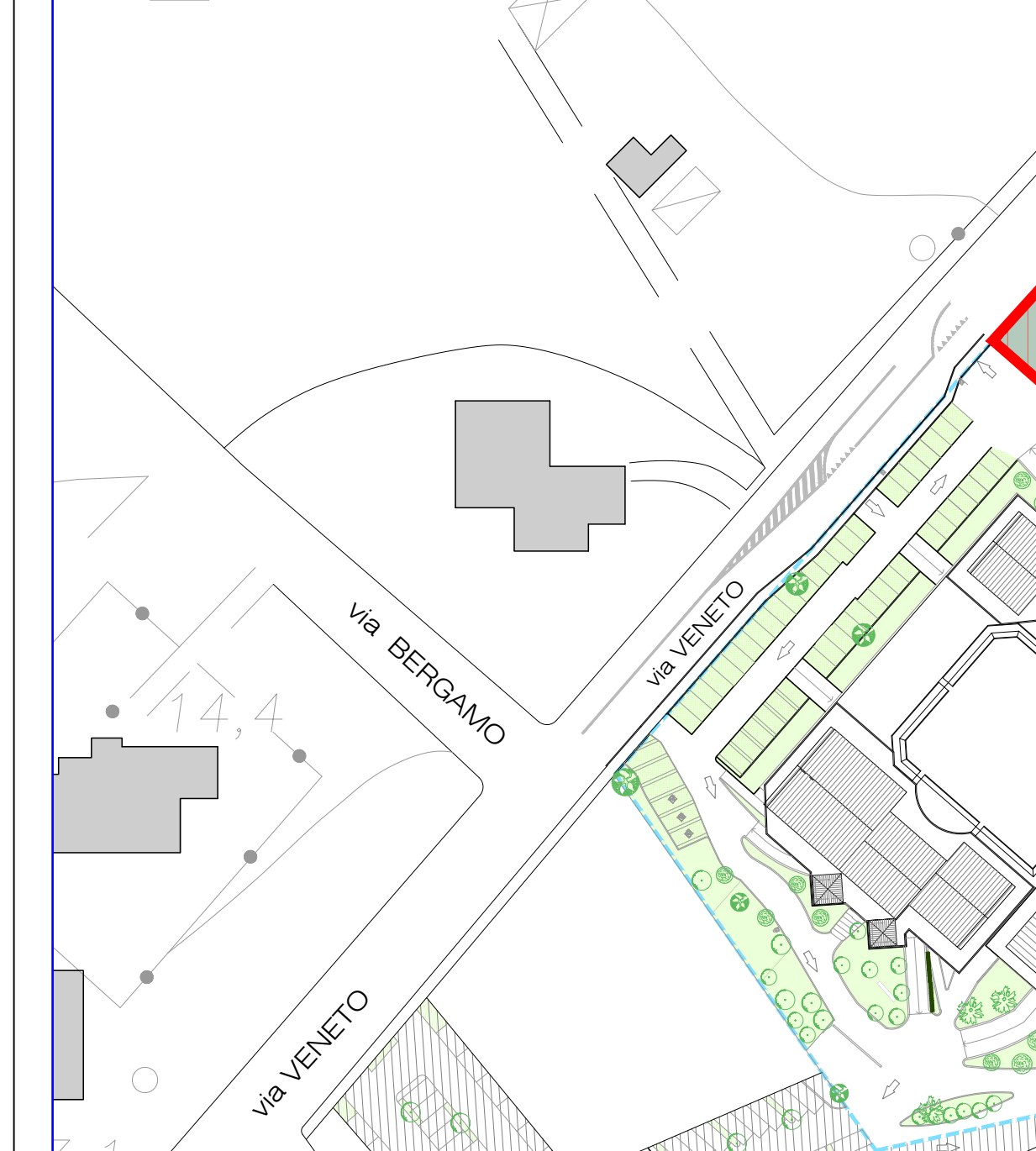

Planimetria Catastale - scala 1:2000

Foglio 5 Mappale 13

Planimetria Generale - scala 1:1000

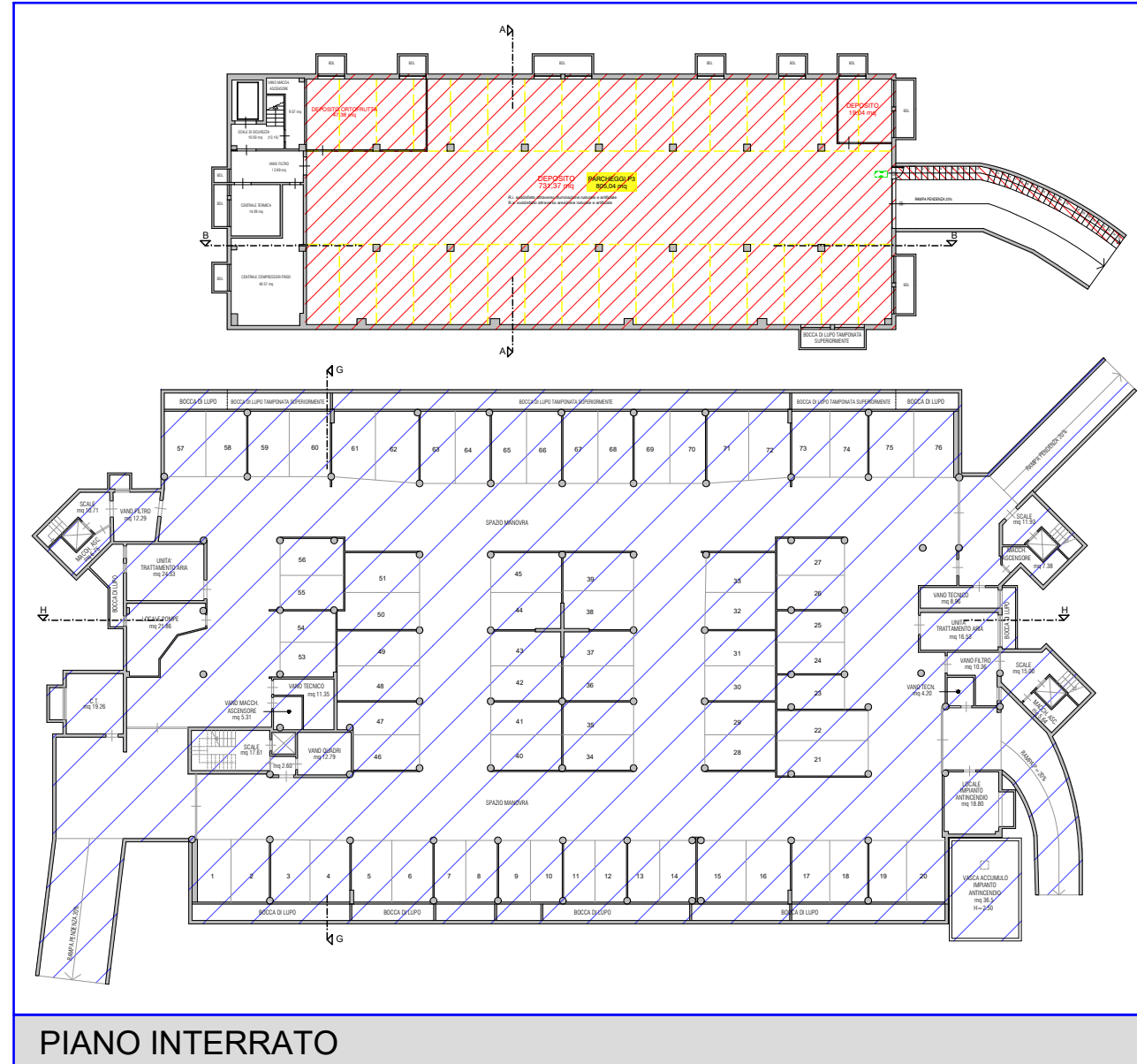

PIANO INTERRATO

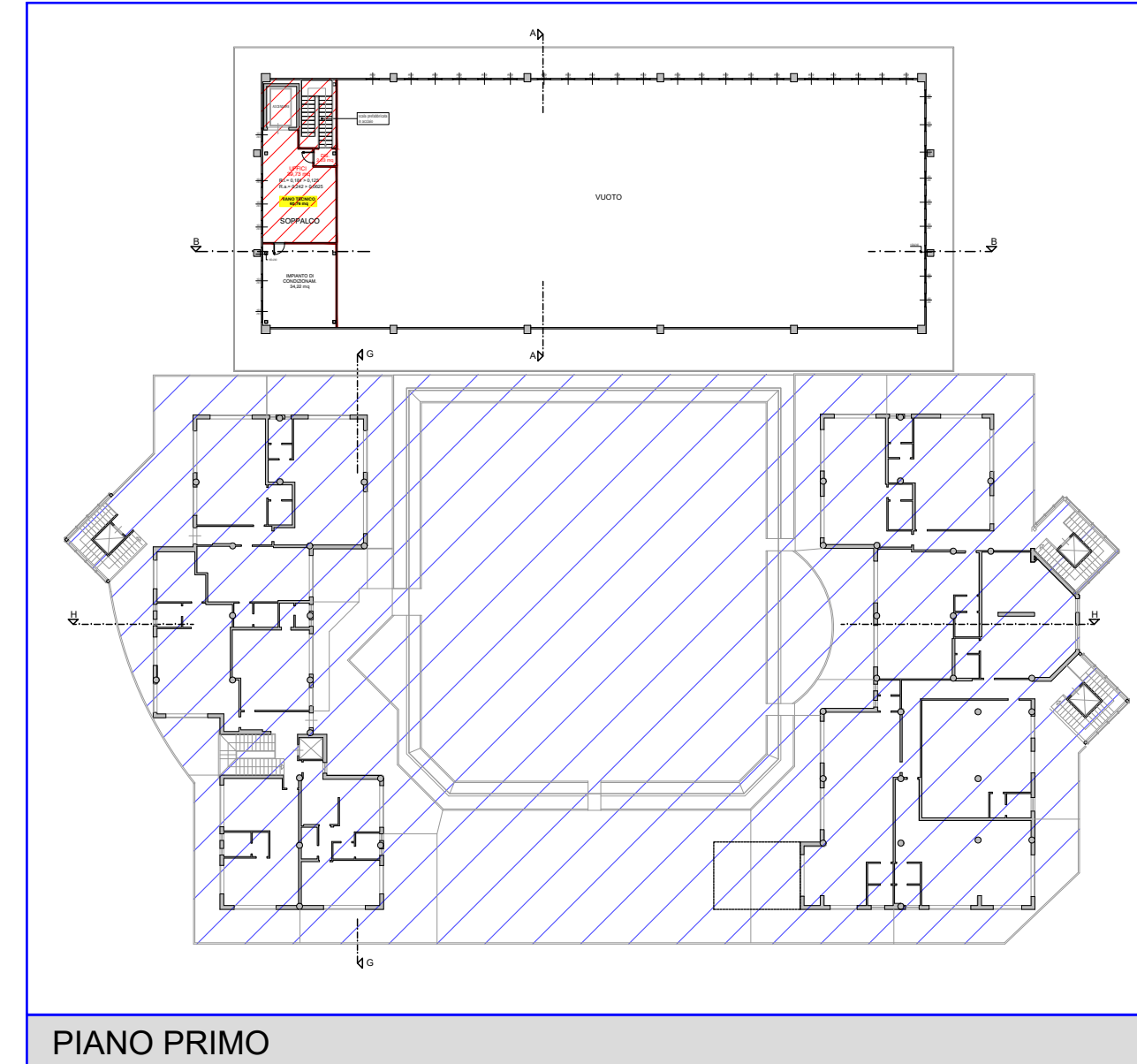

PIANO PRIMO

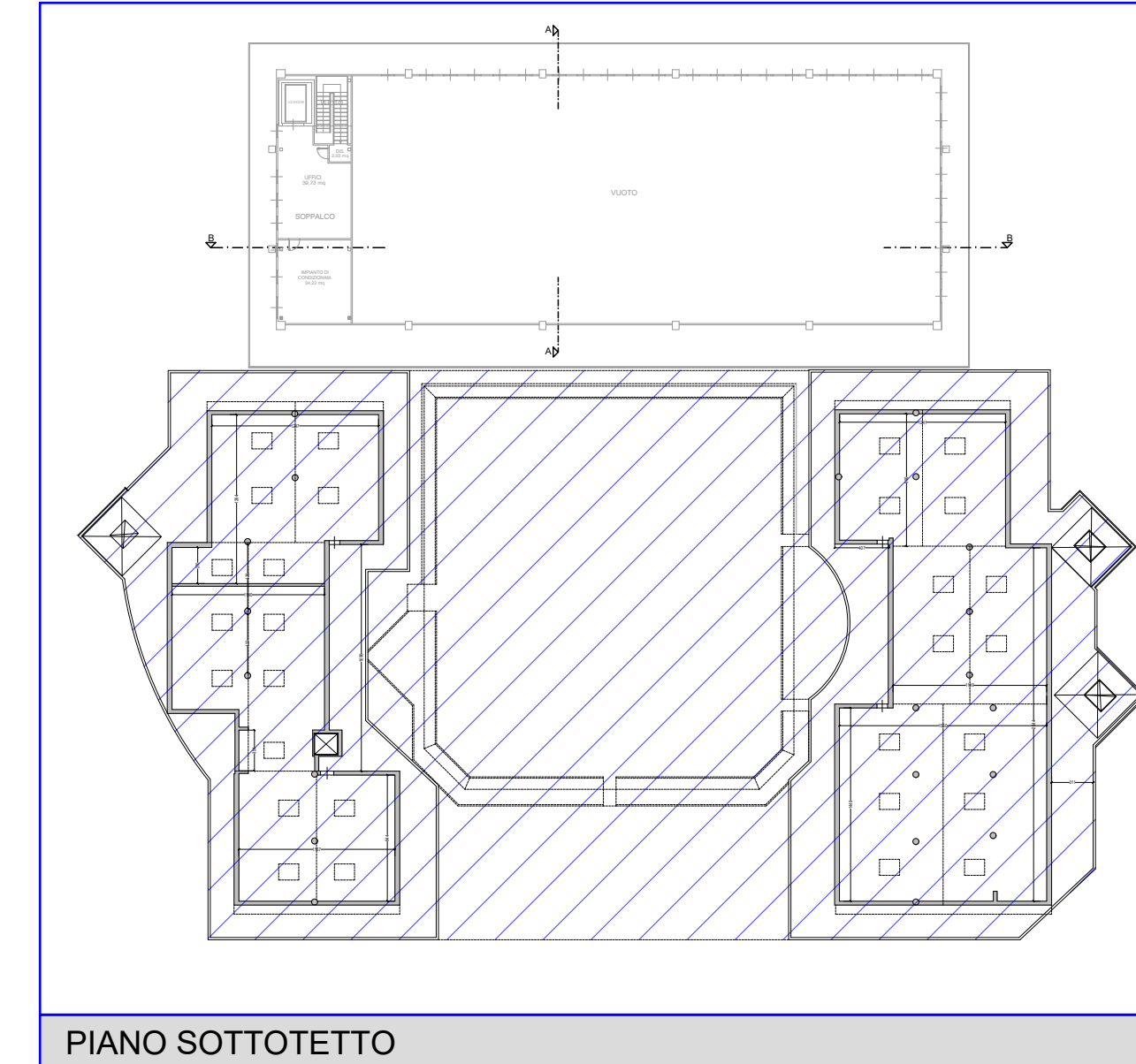

PIANO SOTTOTETTO

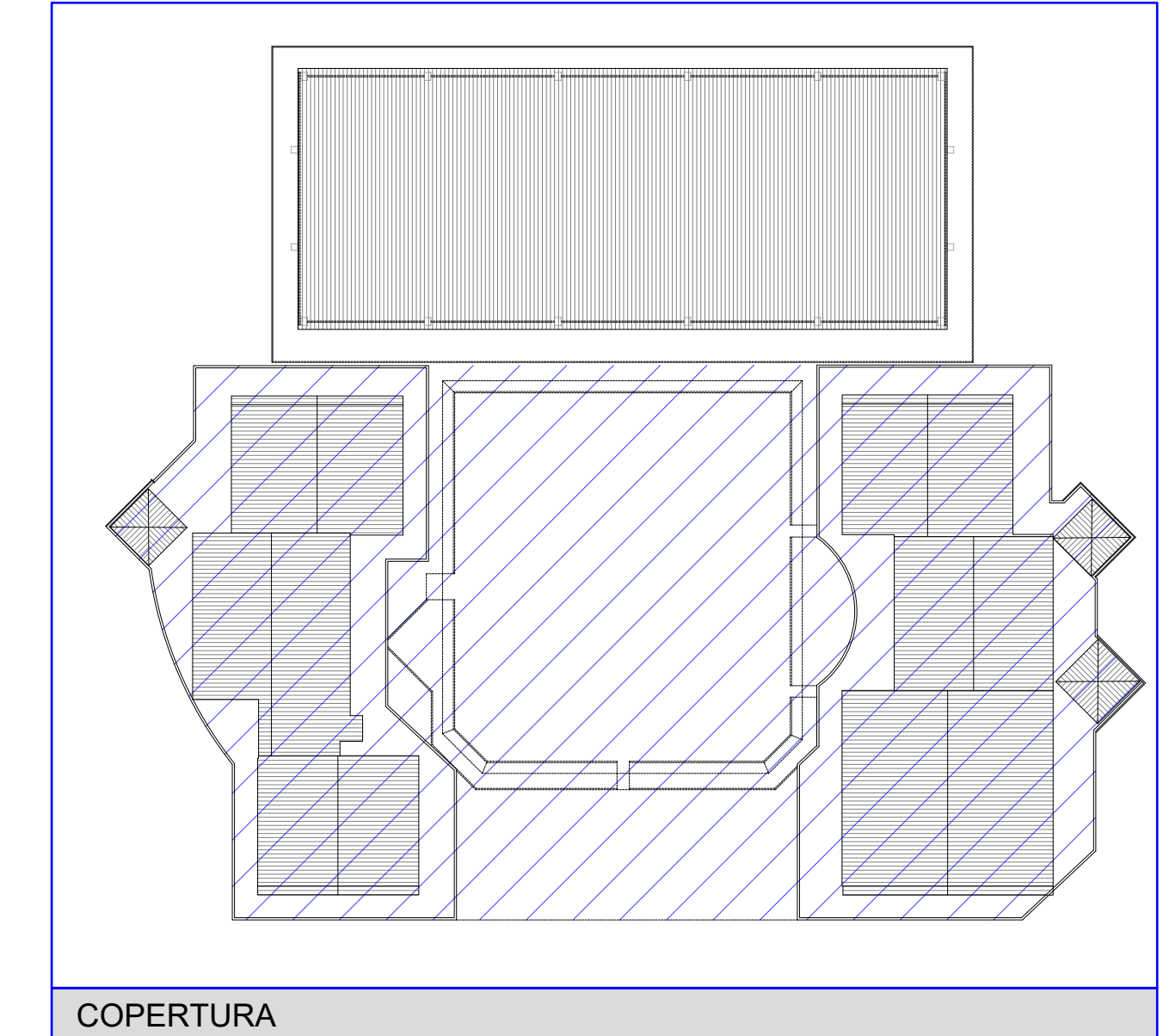

COPERTURA

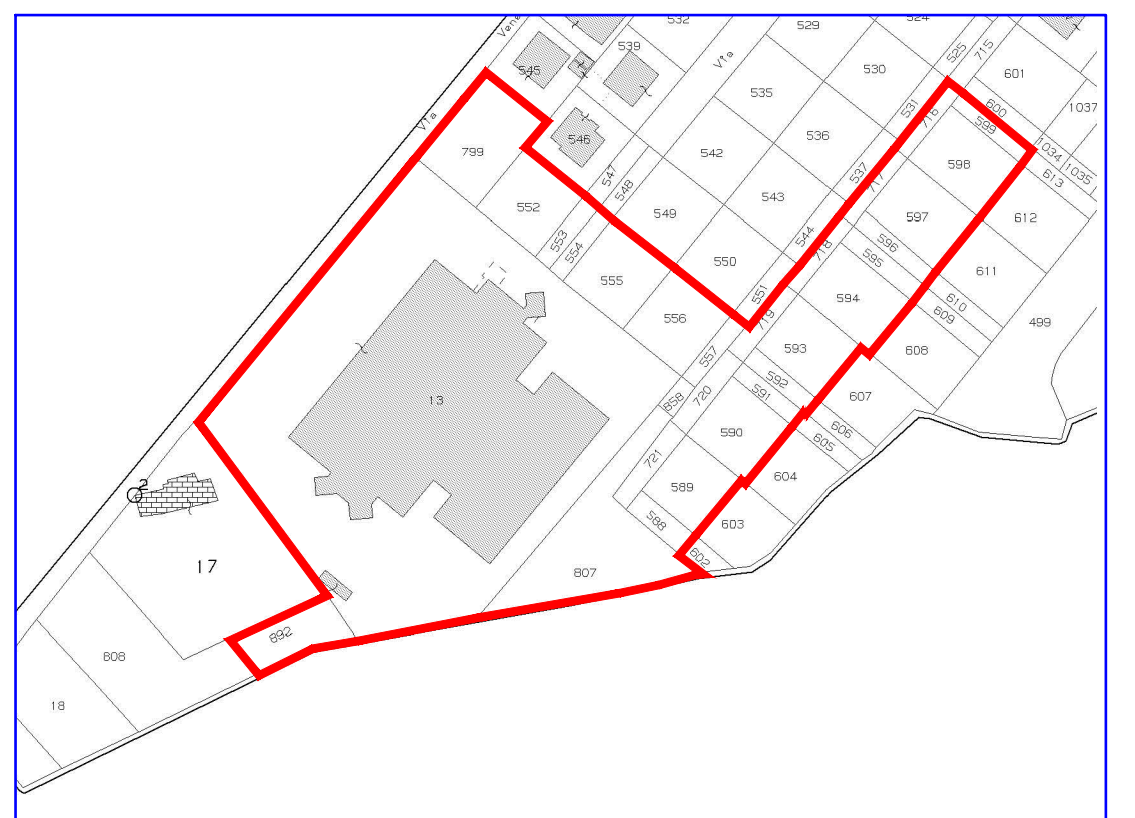

ESTRATTO CATASTALE

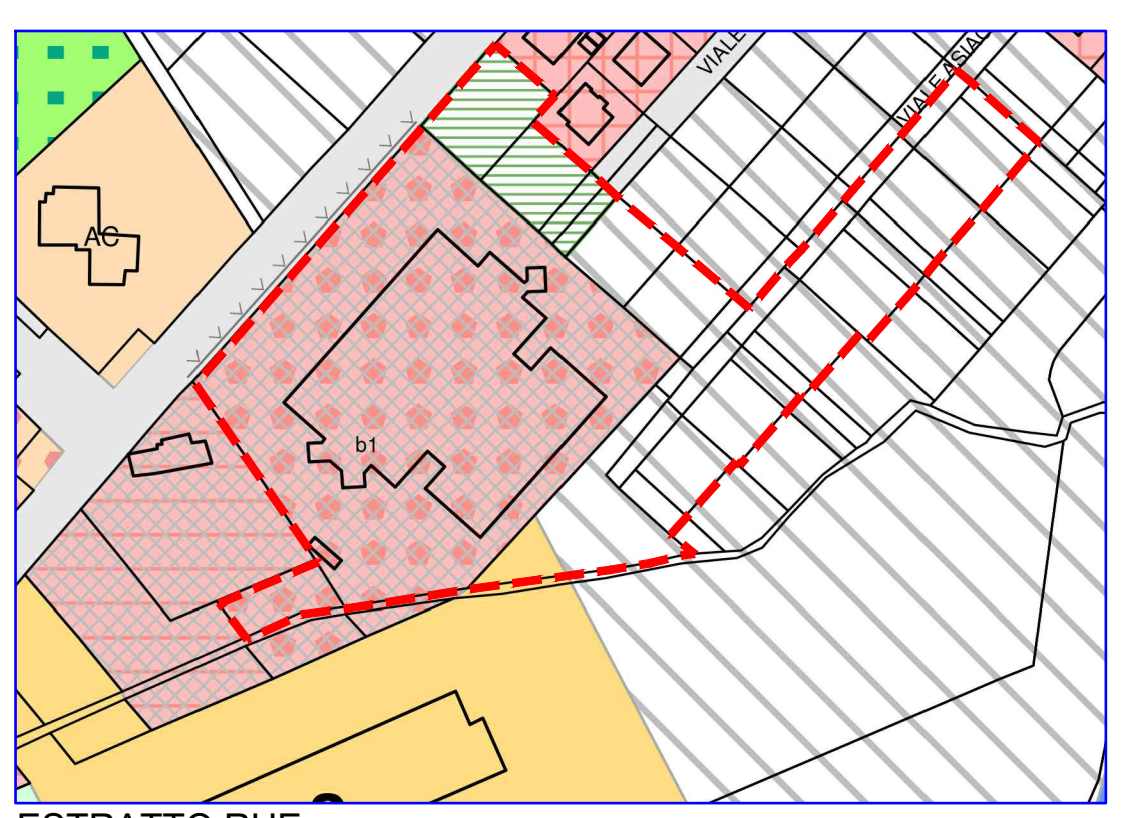

ESTRATTO RUE

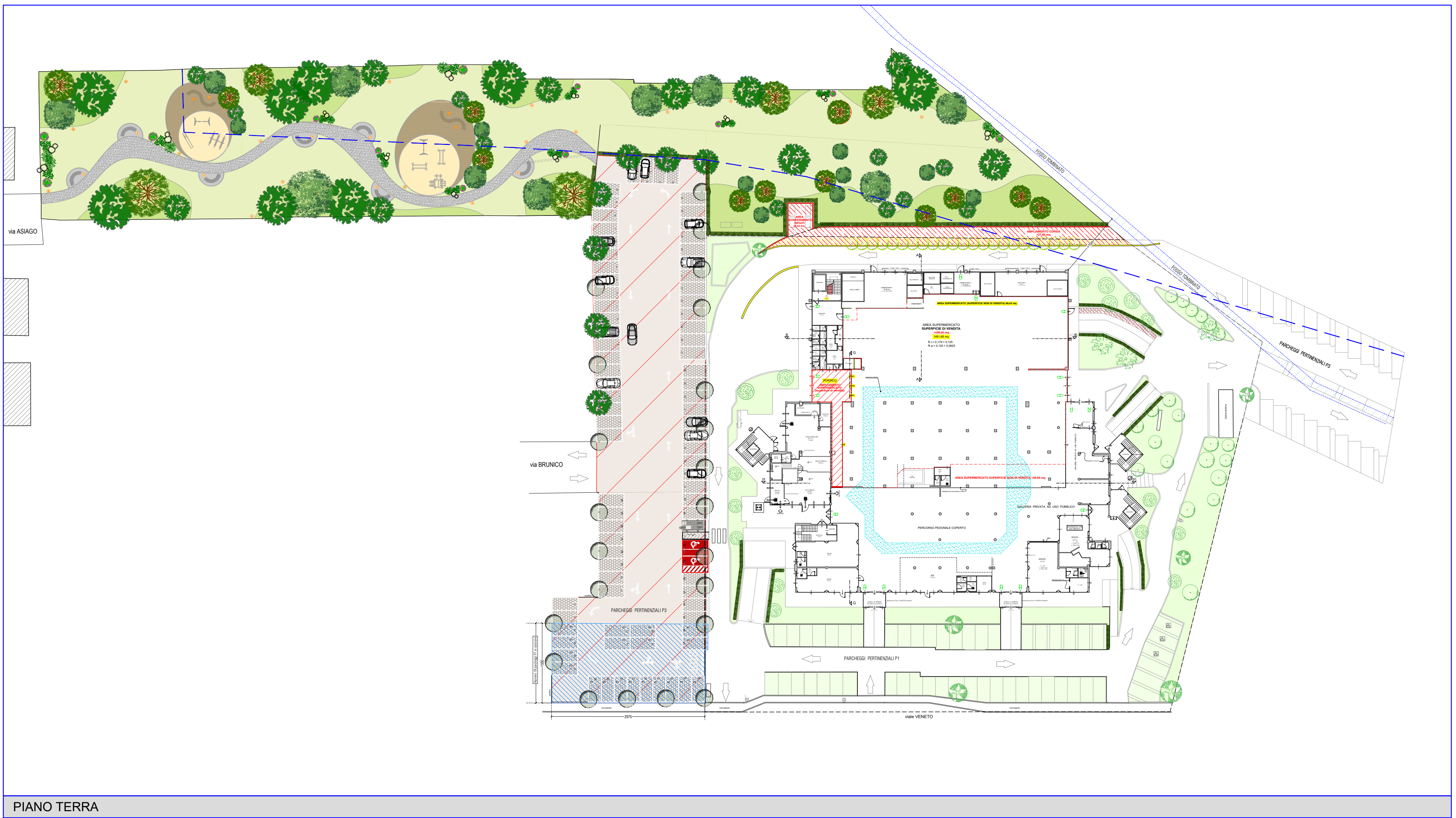

PIANO TERRA

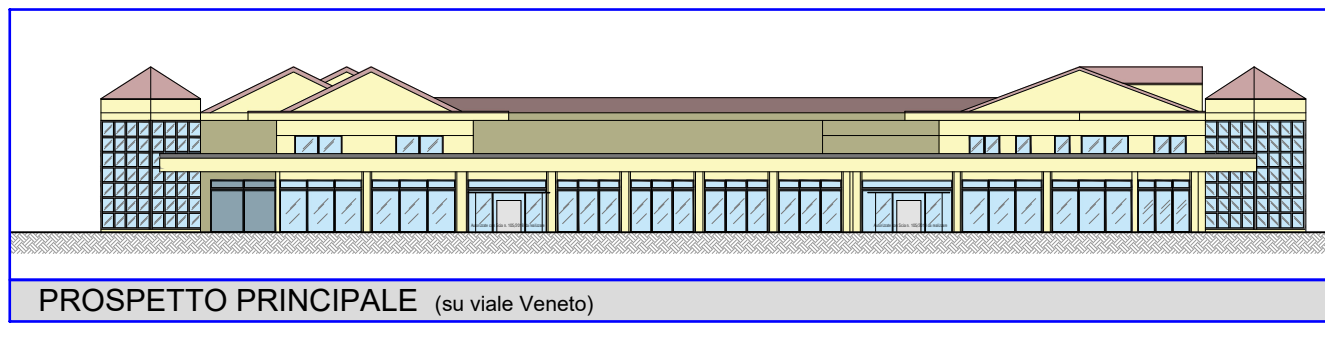

PROSPETTO PRINCIPALE (su viale Veneto)

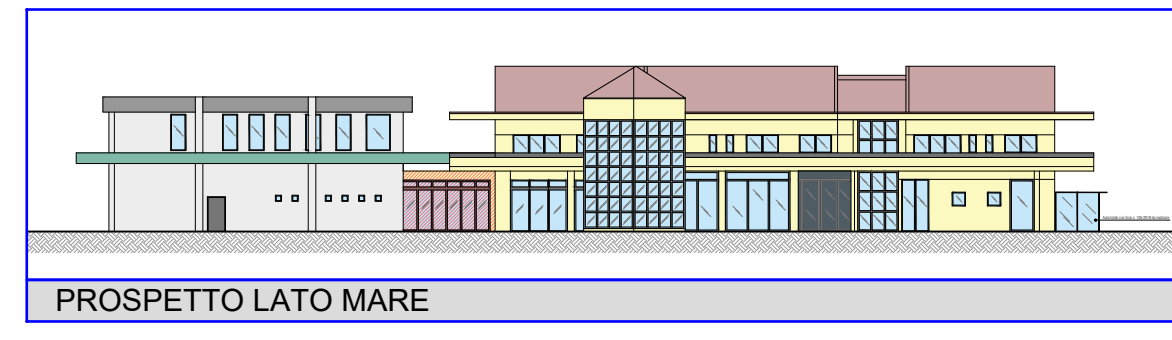

PROSPETTO LATO MARE

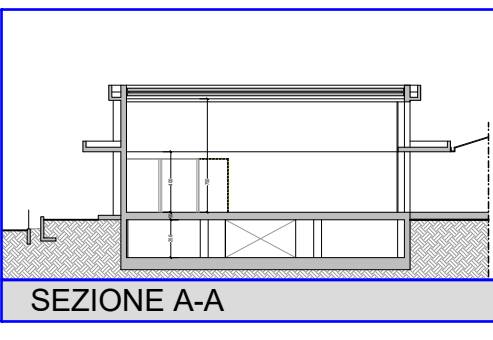

SEZIONE A-A

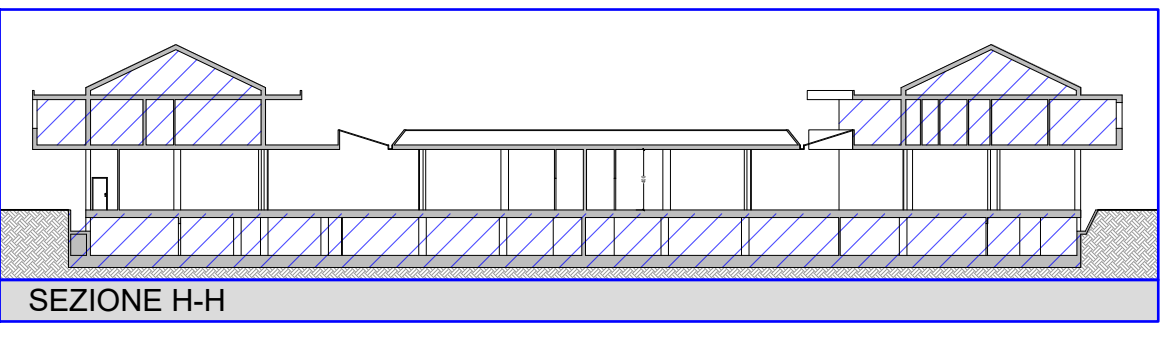

SEZIONE H-H

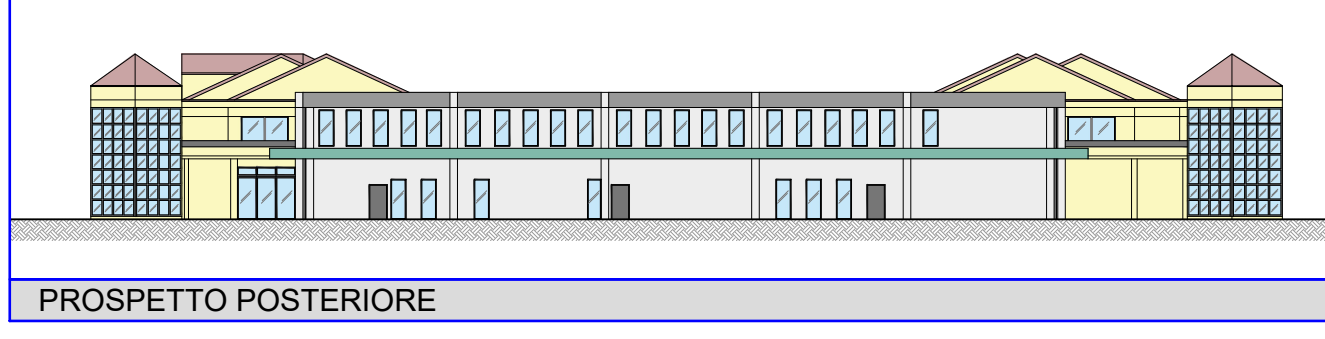

PROSPETTO POSTERIORE

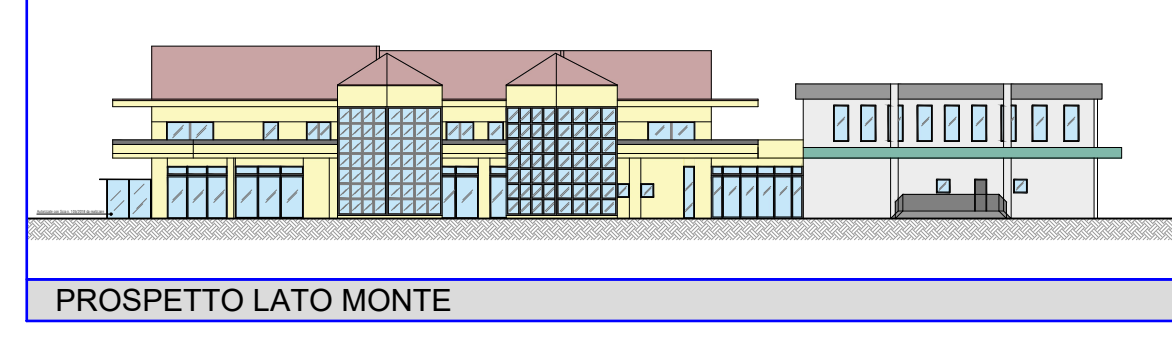

PROSPETTO LATO MONTE

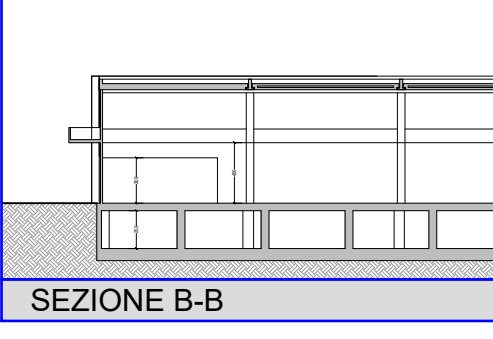

SEZIONE B-B

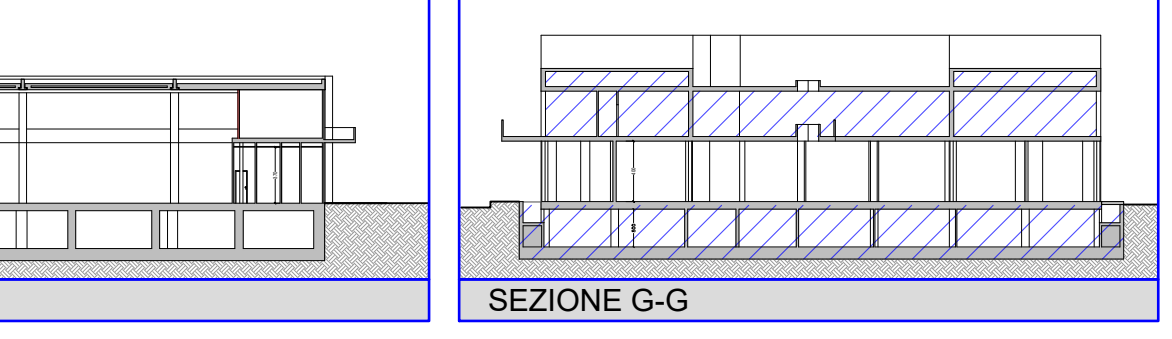

SEZIONE G-G