



studio di architettura e ingegneria dell'ing. arch. Fabio Berni
 viale Ceccarini n.171 47838 Riccione (Rn)
 tel. 0541 60641 fax. 0541 691024 cell. 3488013526
 e-mail info@studioams.it e-mail fabio_bernini@ingpac.eu
 partita iva: 03703790406 cod.fiscate: BRN FBA 59A31 H294U

tipo intervento: **RE**
 oggetto: **PROGETTO Art.53 L.R. 24/2017 PER INTERVENTI DI AMPLIAMENTO EDIFICIO AD USO COMMERCIALE (CONAD "BOSCHETTO") SITO IN VIALE VENETO n.46 Documentazione fotografica**

precedenti:
 P.P. n.144/94 e succ. var. n.54/03
 PdC n.167/94 e succ. Var n. 1/99
 Conc. Ed. n. 124/1997
 SCIA n. 250/2014

ing. arch. Fabio Berni
 progettista/direttore dei lavori
 Soc. C.D.C. leg. rappr. ENZO PICCIONI
 COMMERCianti INDIPENDENTI ASSOCIATI Società Cooperativa leg. rappr. MAURIZIO PELLICONI
 proprietaria/ragione sociale

descrizione tavola: **Stato di fatto** scala 1:200-1:500
 Documentazione fotografica tavola n° **01-C**

autorizzazioni

Elaborazioni grafiche:
 data: 02/2022
 nome file : boschetto_art 53.dwg
 Software grafico: Autocad 2009 ed Autocad REVIT 2009 Serial No: 349-02364906

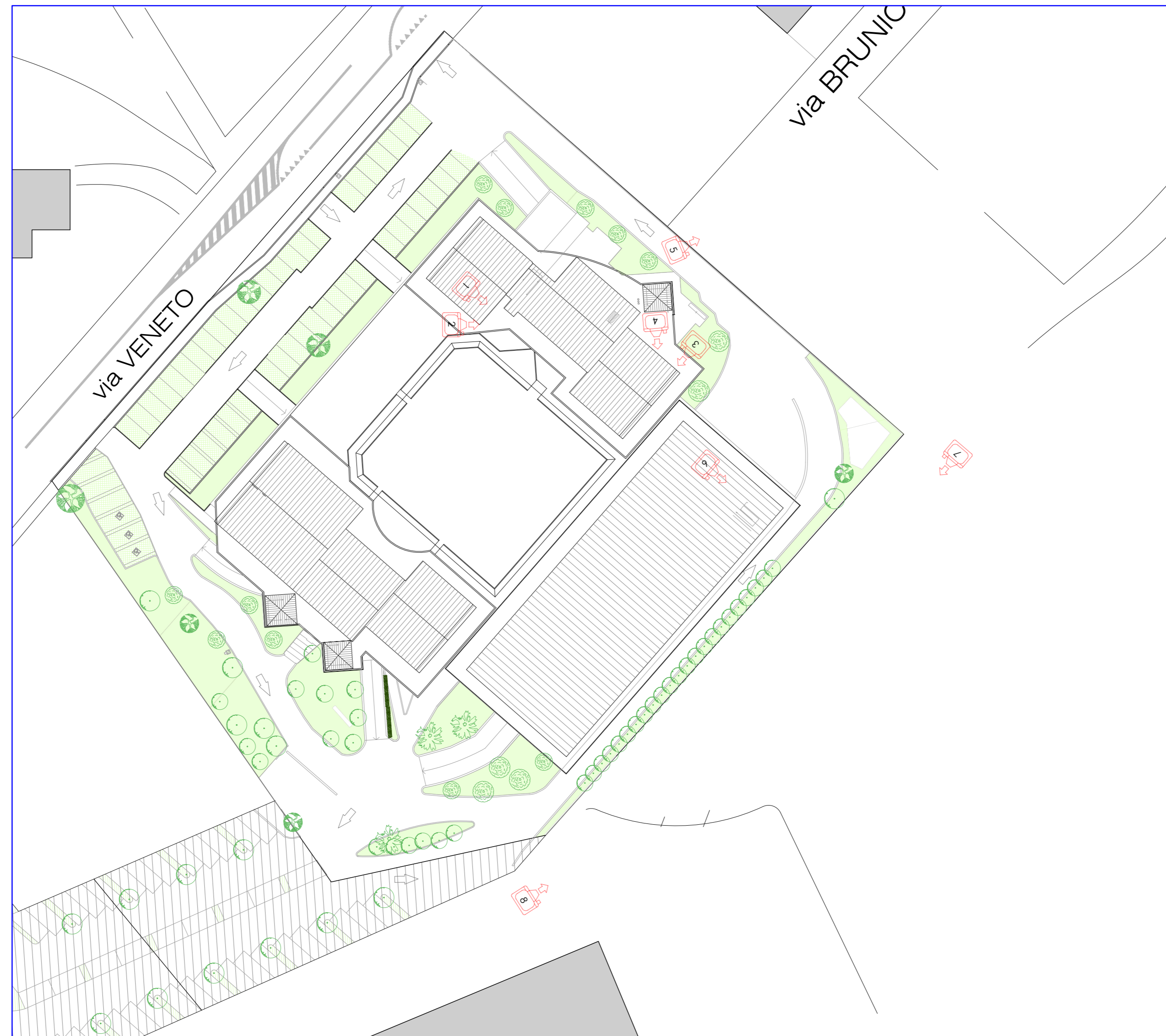

PLANIMETRIA GENERALE

PUNTI DI VISTA FOTOGRAFICI



FOTO 8 Vista sull'area da destinarsi a nuovo parcheggio P3



FOTO 7 Vista sull'area da destinarsi a nuovo parcheggio P3



FOTO 1 Vista su corridoio oggetto di ampliamento dell'area di vendita del Conad "Boschetto"



FOTO 2 Vista su area di vendita del Conad "Boschetto"



FOTO 3 Vista sul portico oggetto dell'ampliamento di area di vendita del Conad "Boschetto"

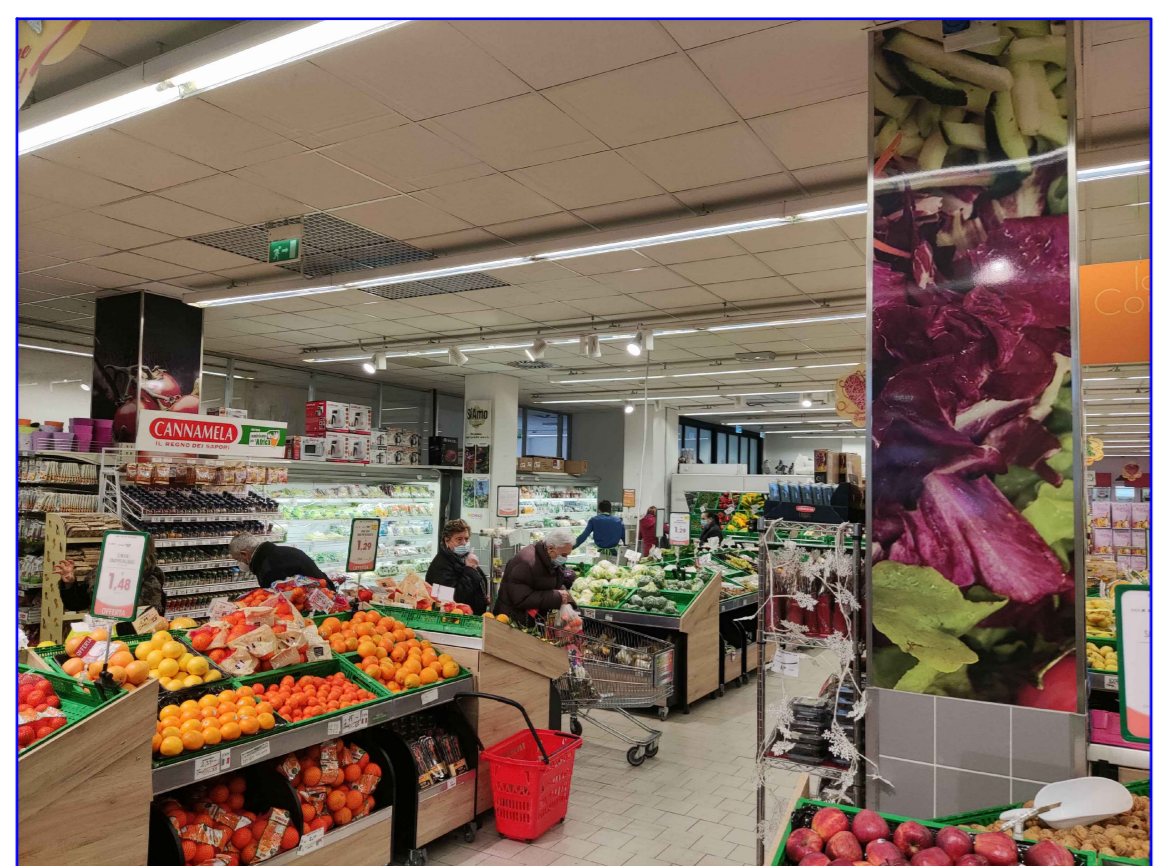

FOTO 4 Vista sul portico oggetto dell'ampliamento di area di vendita del Conad "Boschetto"

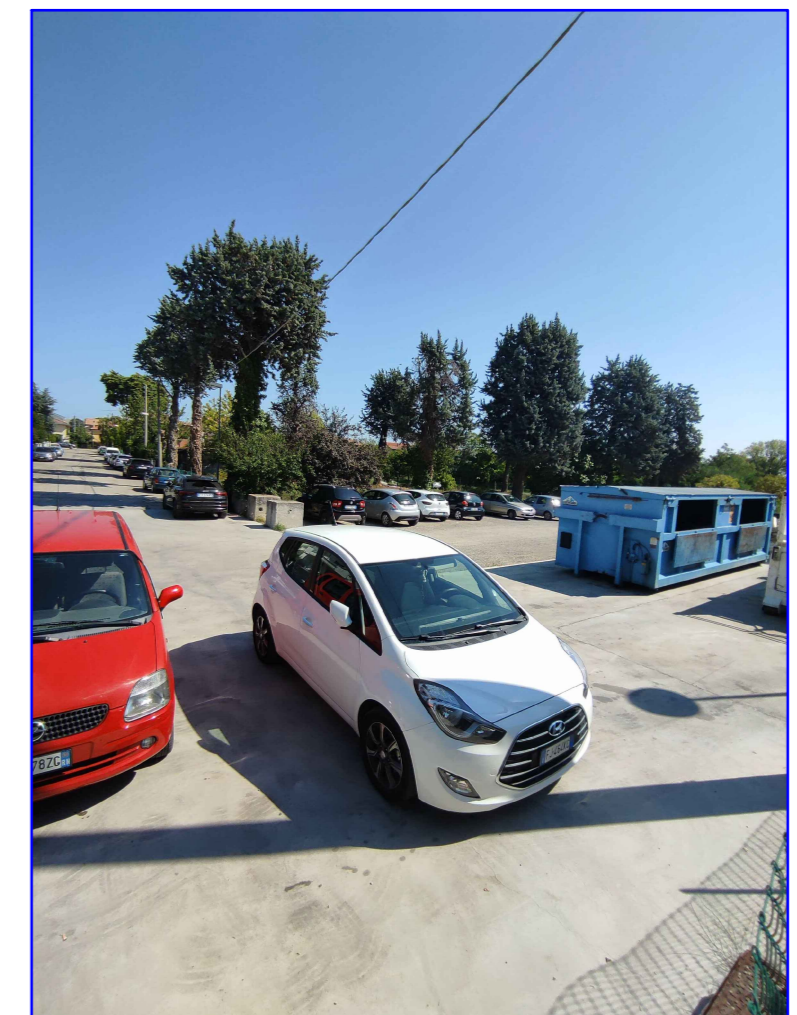

FOTO 5 Vista sull'area da destinarsi a nuovo parcheggio P3



FOTO 6 Vista sull'area destinata all'inserimento di nuova scala in struttura leggera di accesso ai nuovi Uffici di Piano primo