

tipo intervento: RE
oggetto: PROGETTO Art. 53 L.R. 24/2017
PER INTERVENTI DI AMPLIAMENTO
DI EDIFICIO AD USO COMMERCIALE
(CONAD "BOSCHETTO")
SITO IN VIALE VENETO n. 43

Elaborato di progetto - Sviluppo superfici - integr

ing. arch. Fabio Barni
Soc. CDC
leg. rapp. ENZO PICCOLI
COMMERCIANTI INDIPENDENTI ASSOCIATI Società Cooperativa
leg. rapp. MAURIZIO PELLICANI

descrizione tavola: scala 1:200-1:500

Progetto - Sviluppo Superfici

autorizzazioni

Elaborazioni grafiche:
data: 07/2022
nome file: boschetto\_art 53 - integr.dwg
Software grafico: AutoCAD 2007 ed AutoCAD PLT 2007 Serial No: 348-02384954

PLANIMETRIA GENERALE

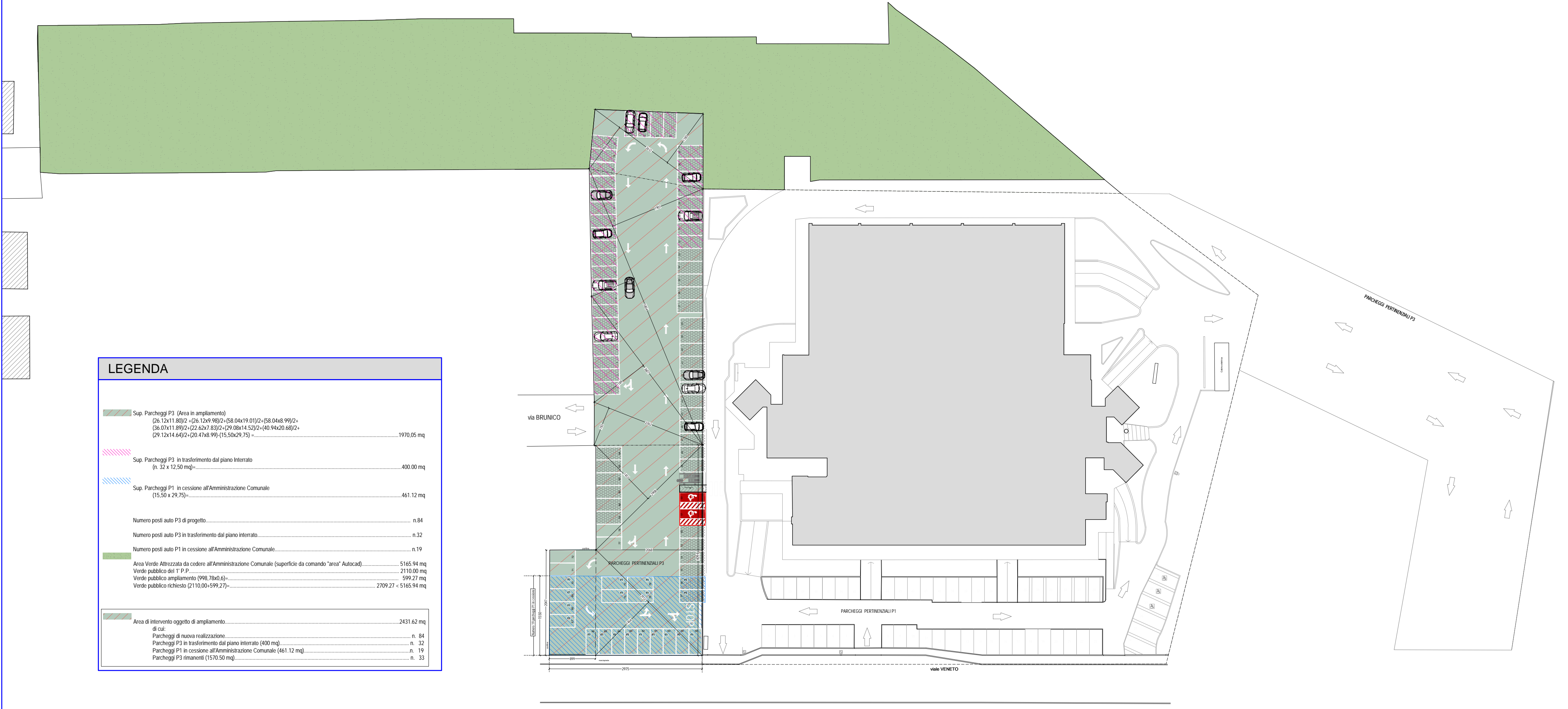

LEGENDA
Table with 3 columns: Symbol, Description, Area/Quantity. Includes items like Superficie P3 in ampliamento, Superficie P3 in trasformazione del piano interrato, etc.

DISTINTA DELLE SUPERFICI UTILI
Table listing areas for Supermercato, Piano Interrato, Piano Terra, Piano Primo, Negozi, Ufficio Postale, Bar, etc.

SU Piano interrato: 845,68 mq
SU Piano terra: 2759,36 mq
SU Piano primo: 1138,86 mq
SU progetto tot.: 4743,90 mq
SU stato di fatto tot.: 3745,30 mq
AMPLIAMENTO: 998,78 mq

PIANO INTERRATO

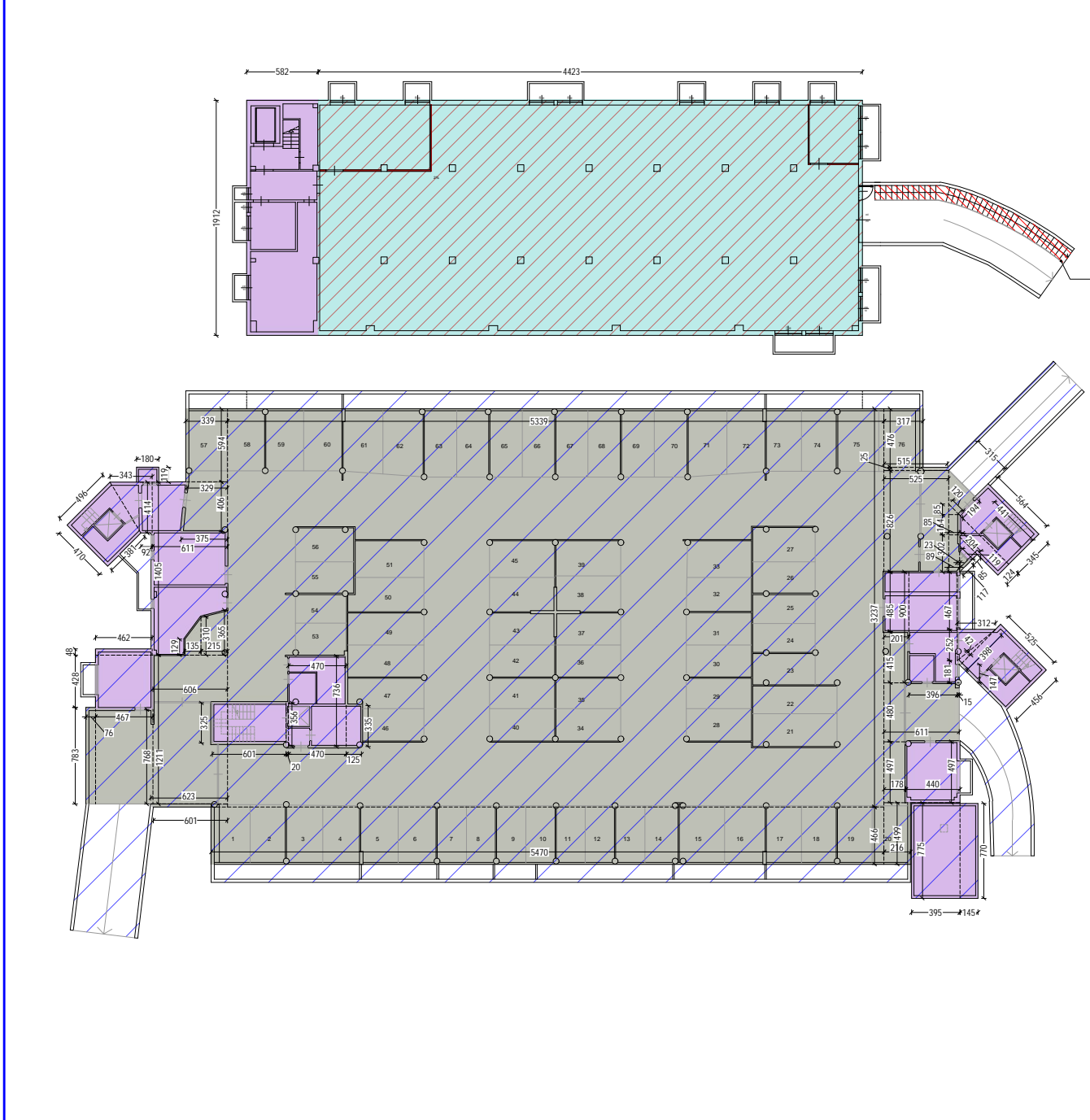

Table listing areas for Piano Interrato: Supermercato - Area NON DI VENDITA, Vani Tecnici e Scale, Superficie P3, etc.

PIANO TERRA

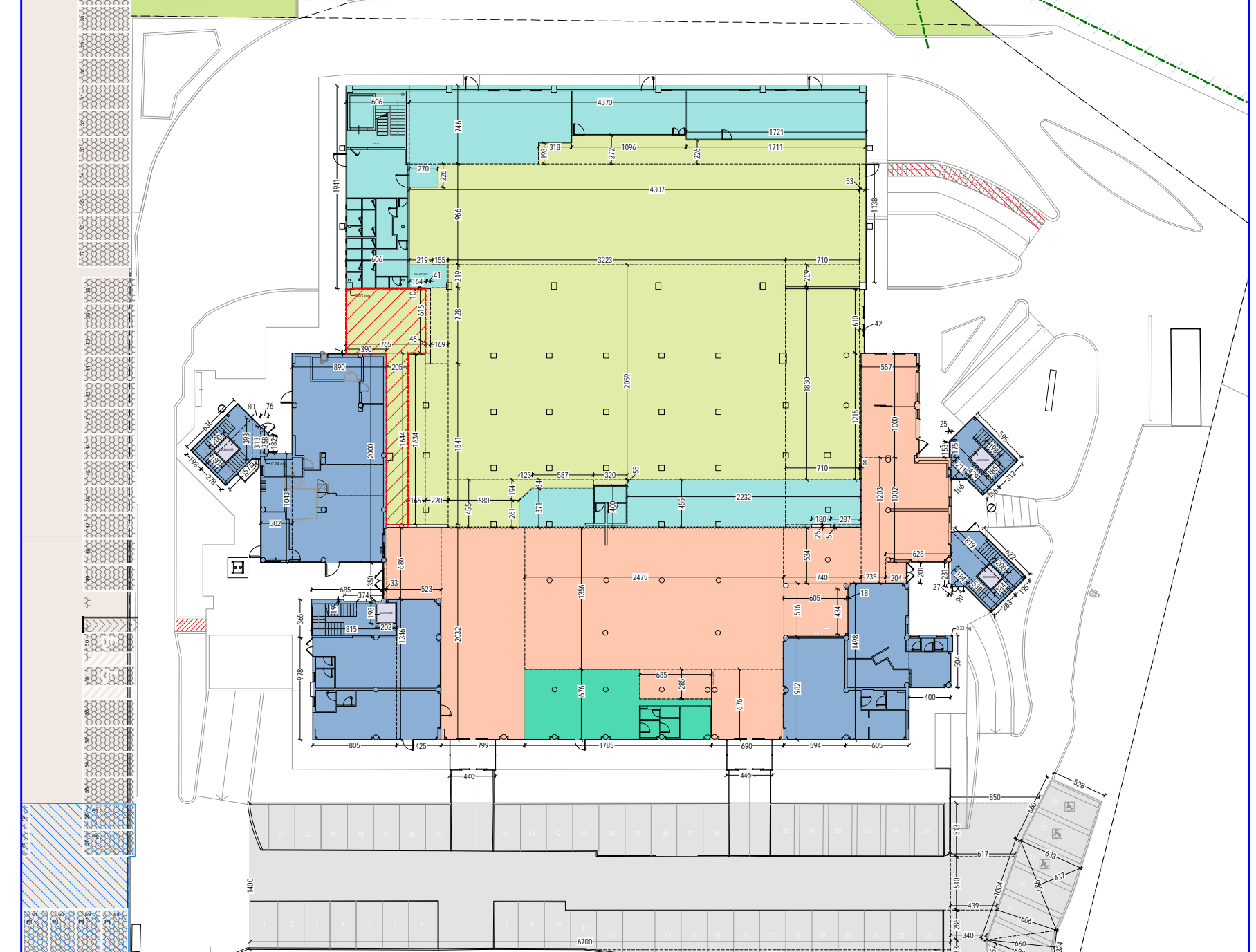

Table listing areas for Piano Terra: Supermercato - Area NON DI VENDITA, Negozi, Bar, Scale, Ascensori, etc.

PIANO PRIMO

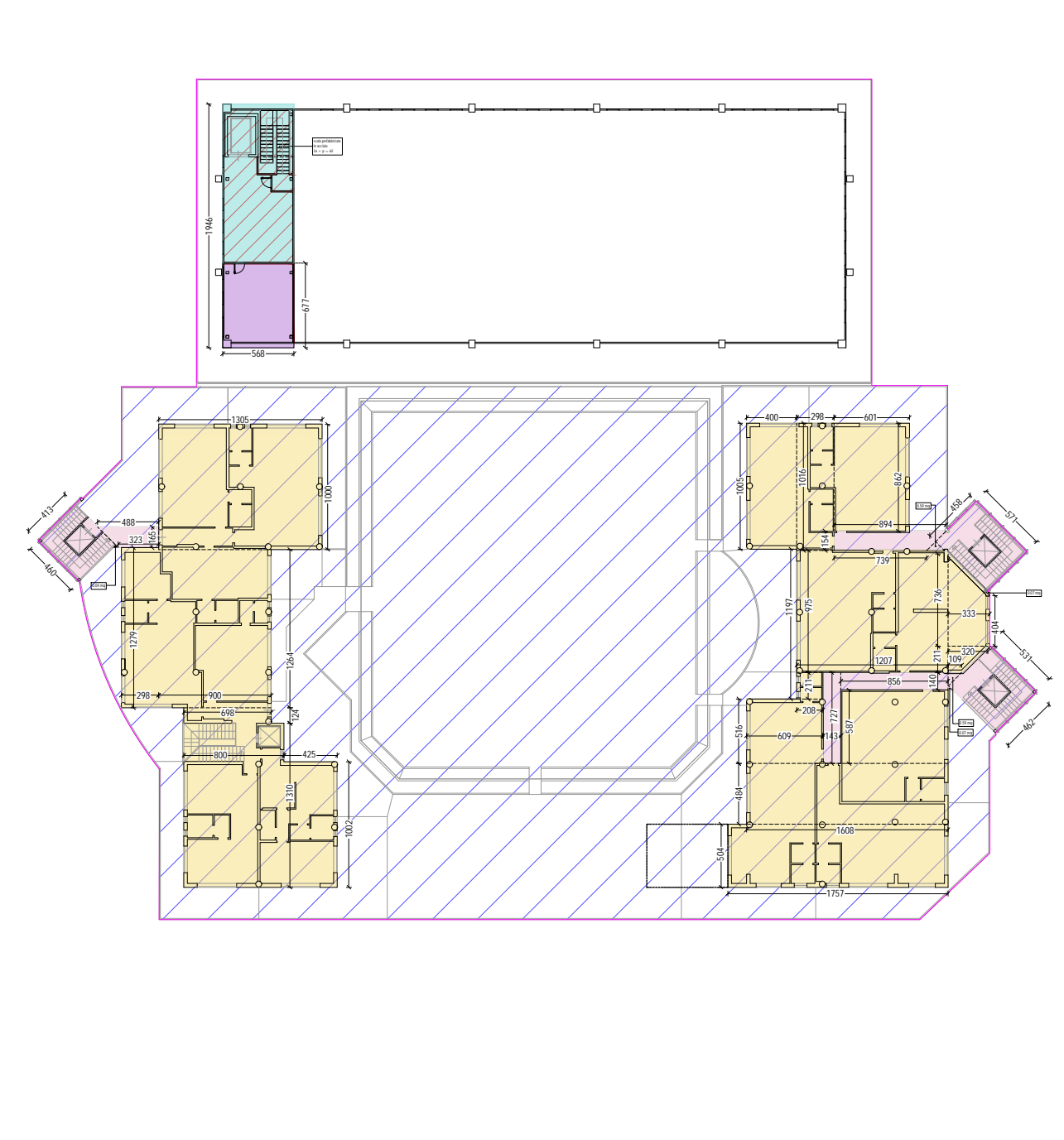

Table listing areas for Piano Primo: Supermercato - Area NON DI VENDITA, Vano Tecnico, Scale + ascensori, etc.