

Comune di Riccione



Studio di architettura e ingegneria dell'ing. arch. Fabio Berti  
Viale Cacciari n. 131 - 47138 Riccione (RN)  
Tel. 0541854464 fax 0541991224 cell. 349807352  
e-mail info@studioams.it e-mail fabio.berti@studioams.it  
partita iva 02703790482 cod.fisc. 04814510482

tipo intervento: RE  
oggetto: PROGETTO Art. 53 L.R. 24/2017  
PER INTERVENTI DI AMPLIAMENTO  
EDIFICIO AD USO COMMERCIALE  
(CONIAD "BOSCHETTO")  
SITO IN VIALE VENETO n. 43  
Elaborato di progetto - Integr

ing. arch. Fabio Berti  
Soc. C.D.C.  
Ing. rappr. ENZO PICCIONI  
C.O.M.M.E.R.C.I.A.N.T.I. I.N.D.I.P.E.N.D.E.N.T.I. A.S.S.O. C.I.A.T.I. Società Cooperativa  
Ing. rappr. MAURIZIO PELLICONI

Elaborazioni grafiche:  
Scala: 1:200 - 1:500

Progetto - Area Esistente (Conad)  
Piano, Sezioni, Prospetti

03-A

Elaborazioni grafiche:  
Scala: 1:200 - 1:500

Elaborazioni grafiche:  
Scala: 1:200 - 1:500

LEGENDA  
Area esistente  
Area di progetto in ampliamento  
Parco esistente fuori comparto  
Area parcheggio in progetto  
Area a verde urbanizzata in progetto  
NON OGGETTO DI INTERVENTO  
Fosso tombato canale Rodda  
Area di tutela dei caratteri ambientali  
di alta qualità e con d'acqua  
Area a parcheggio P1 in casolare  
Segno fabbricato esistente invariato  
Segno manufatto non censuabile e  
range di accesso murato  
Quota altimetrica

SCHEMA AREE DI PROGETTO  
Planimetria Catastale - scala 1:2000

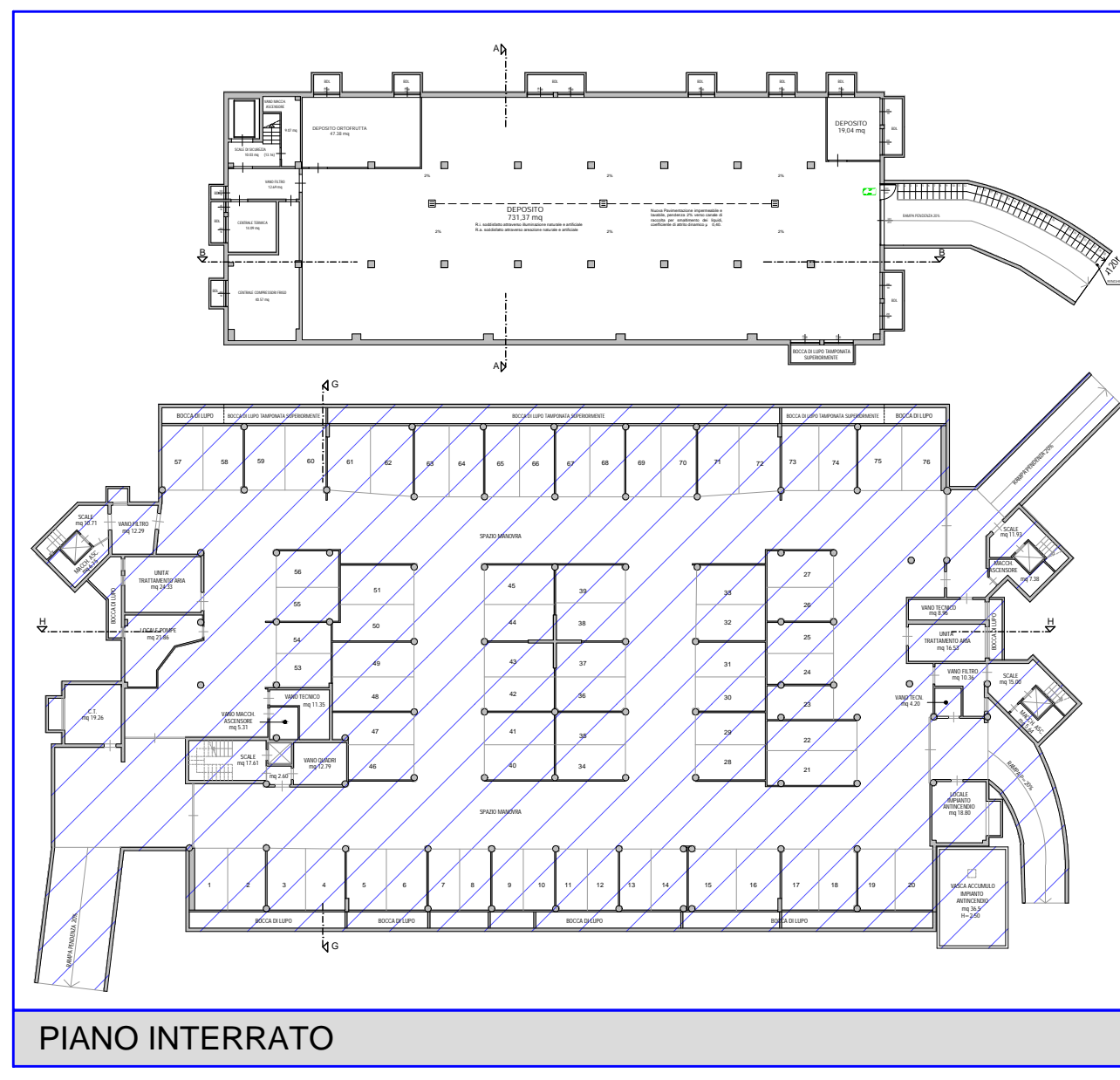

PIANO INTERRATO

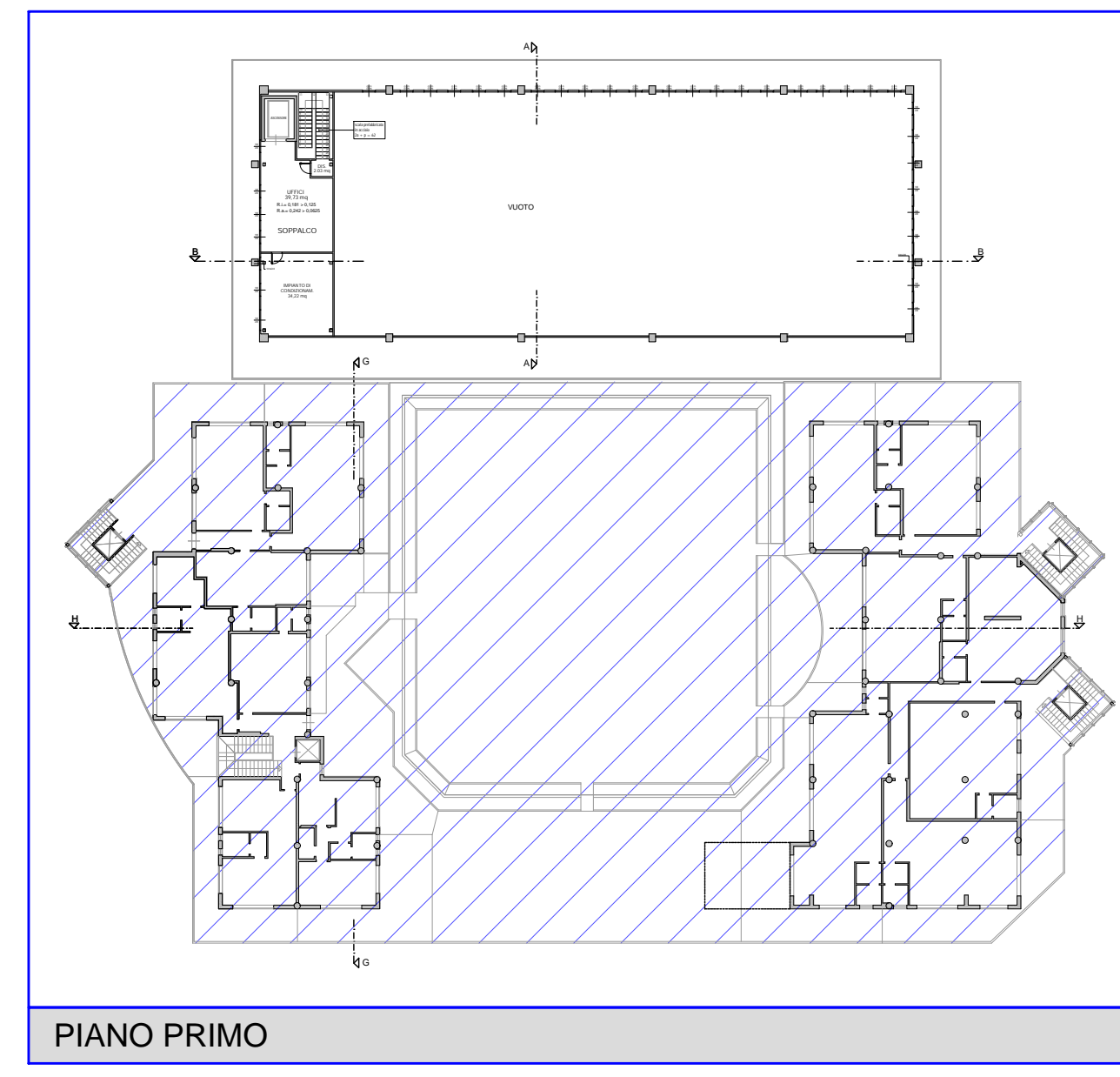

PIANO PRIMO

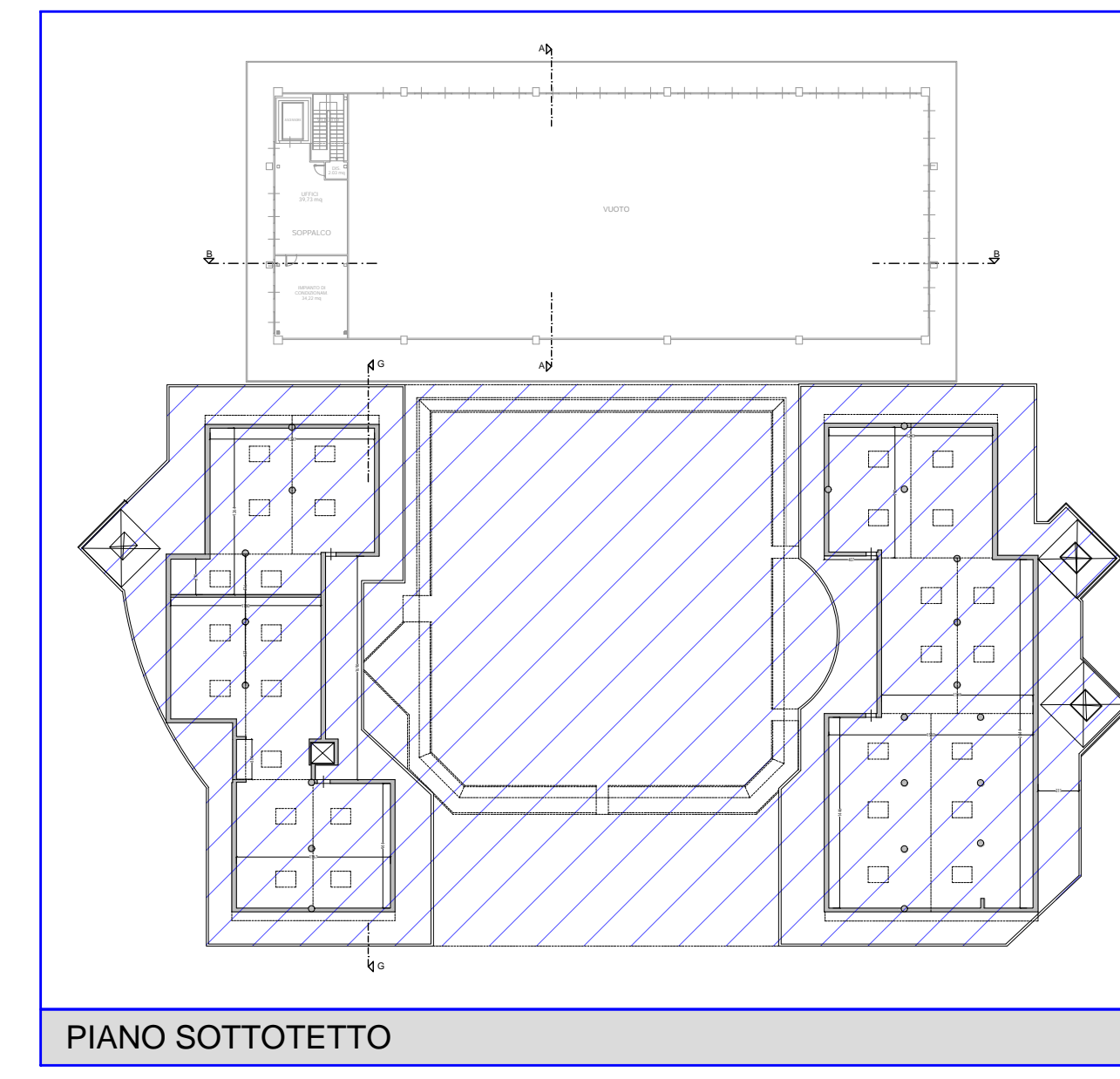

PIANO SOTTOTETTO

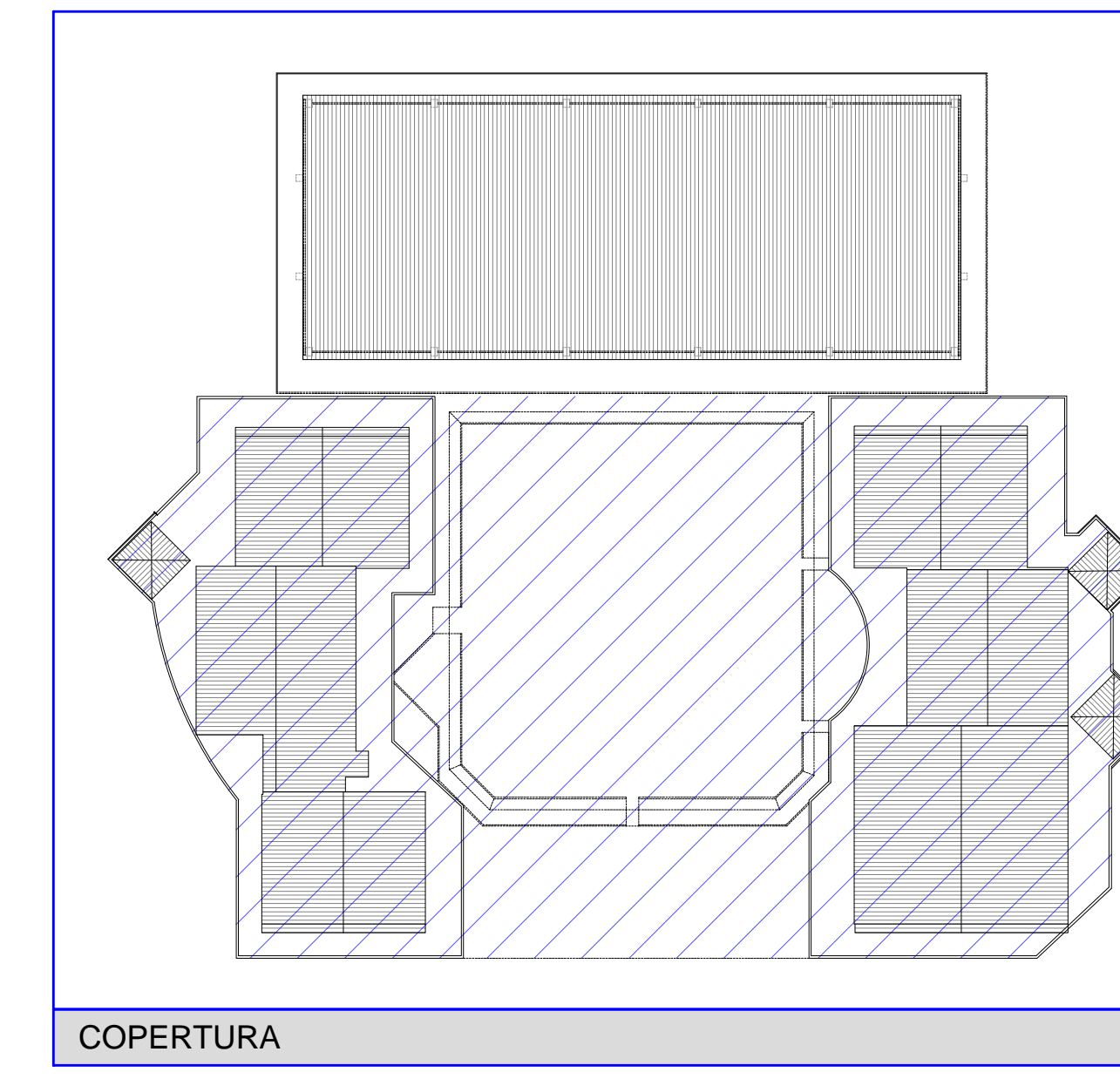

COPERTURA

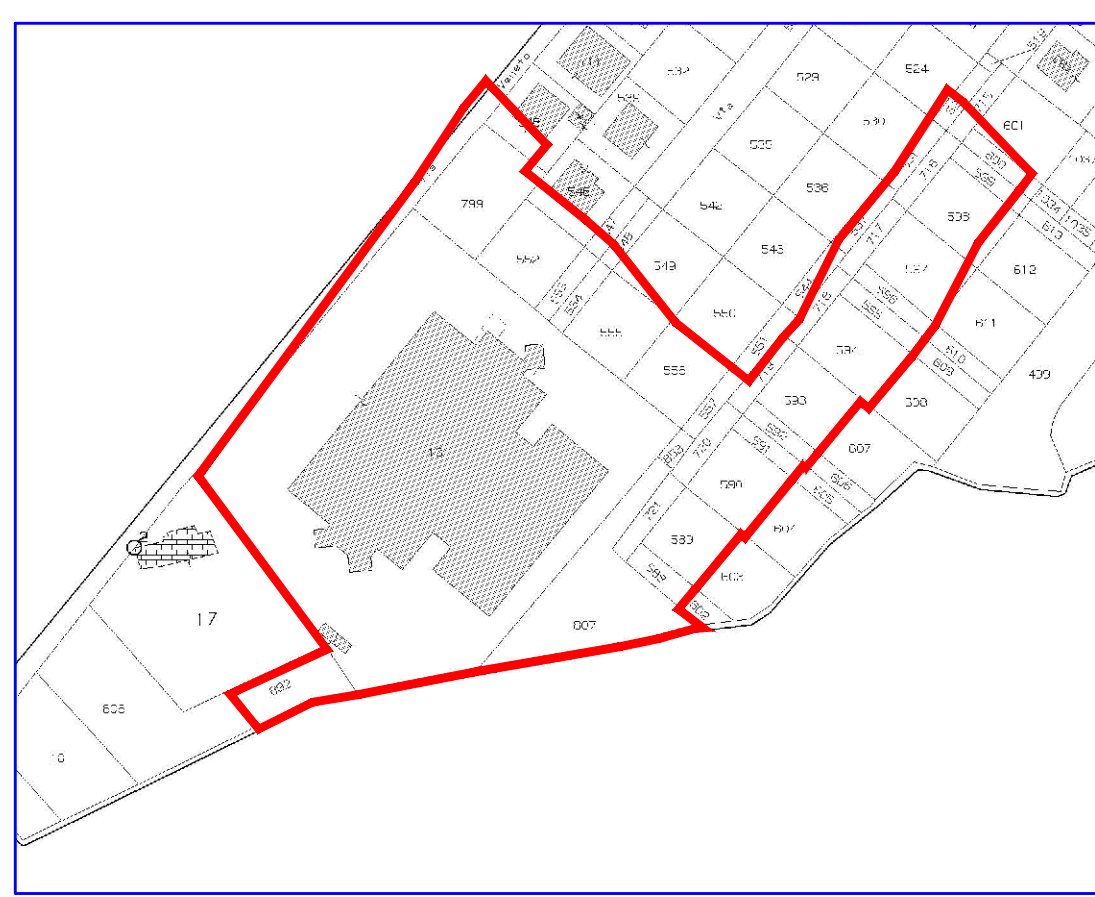

ESTRATTO CATASTALE

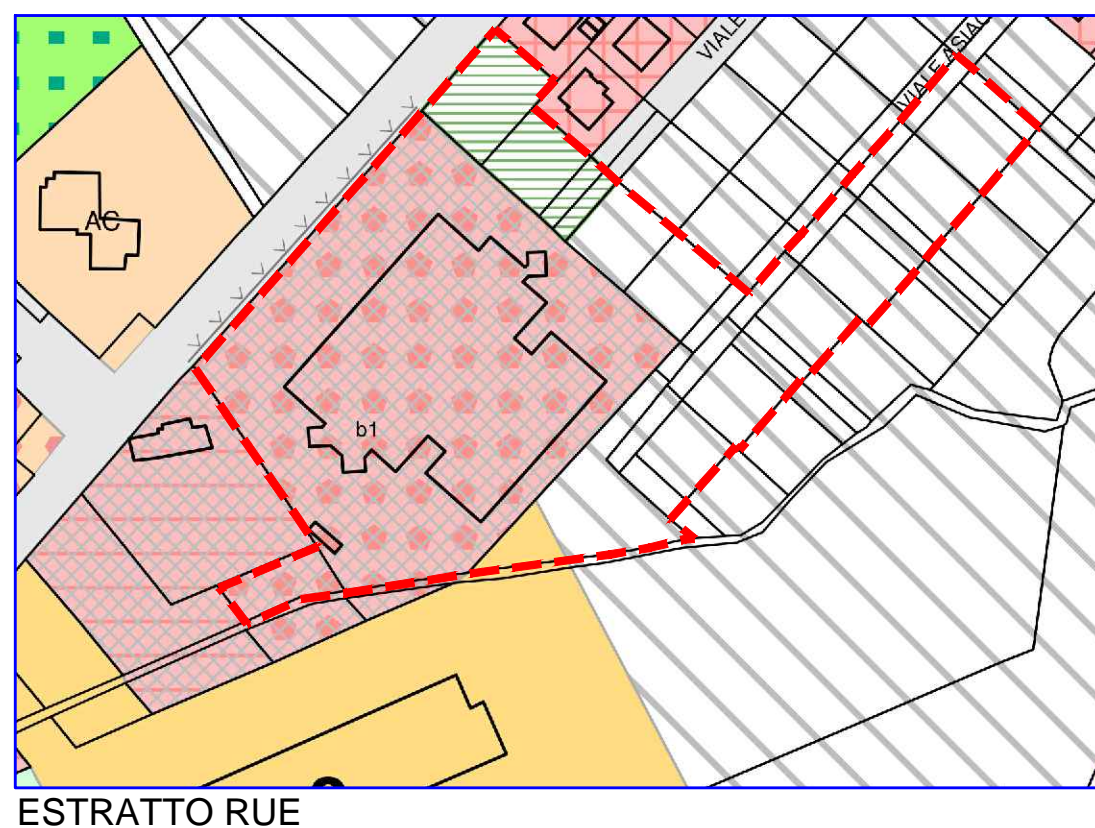

ESTRATTO RUE

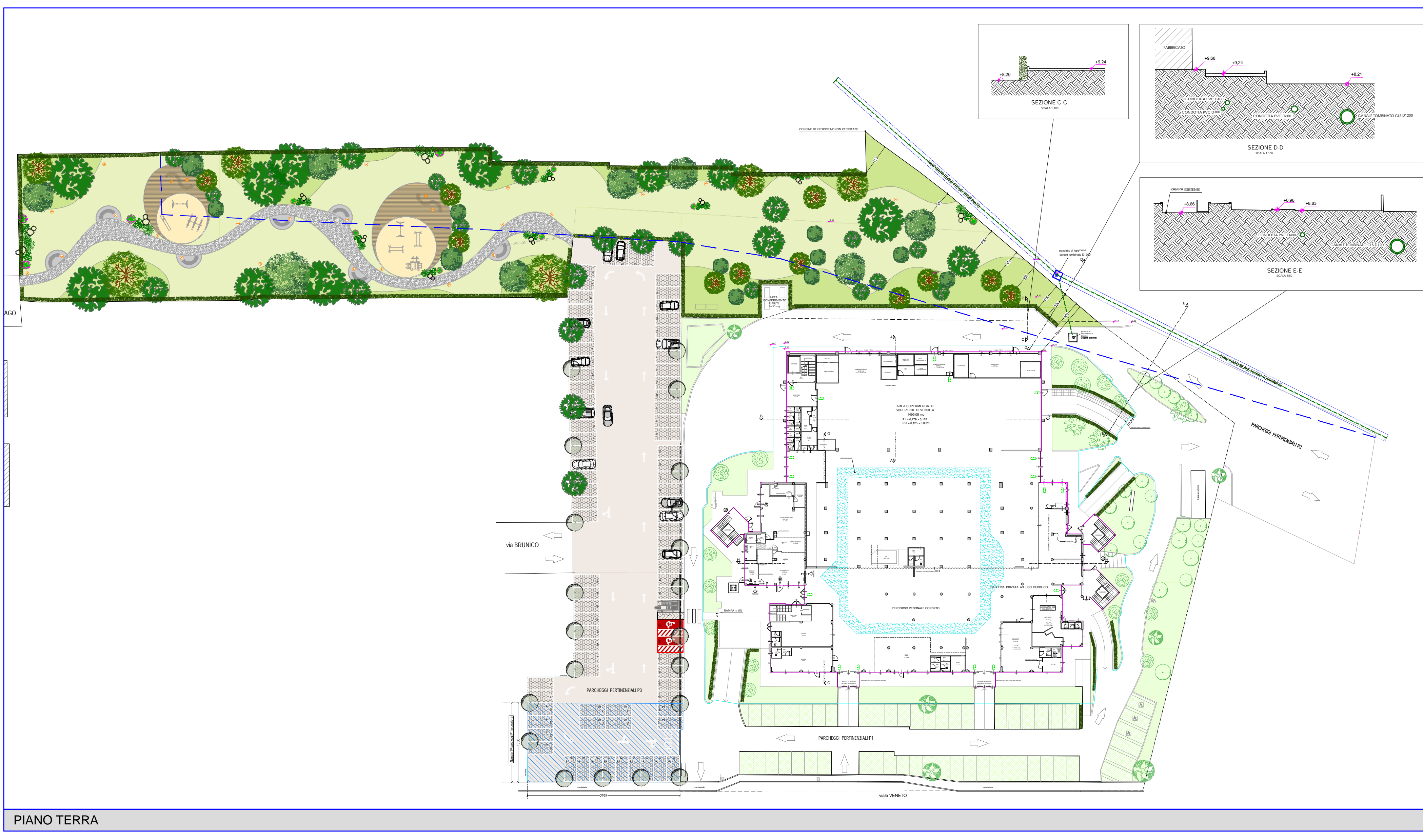

PIANO TERRA

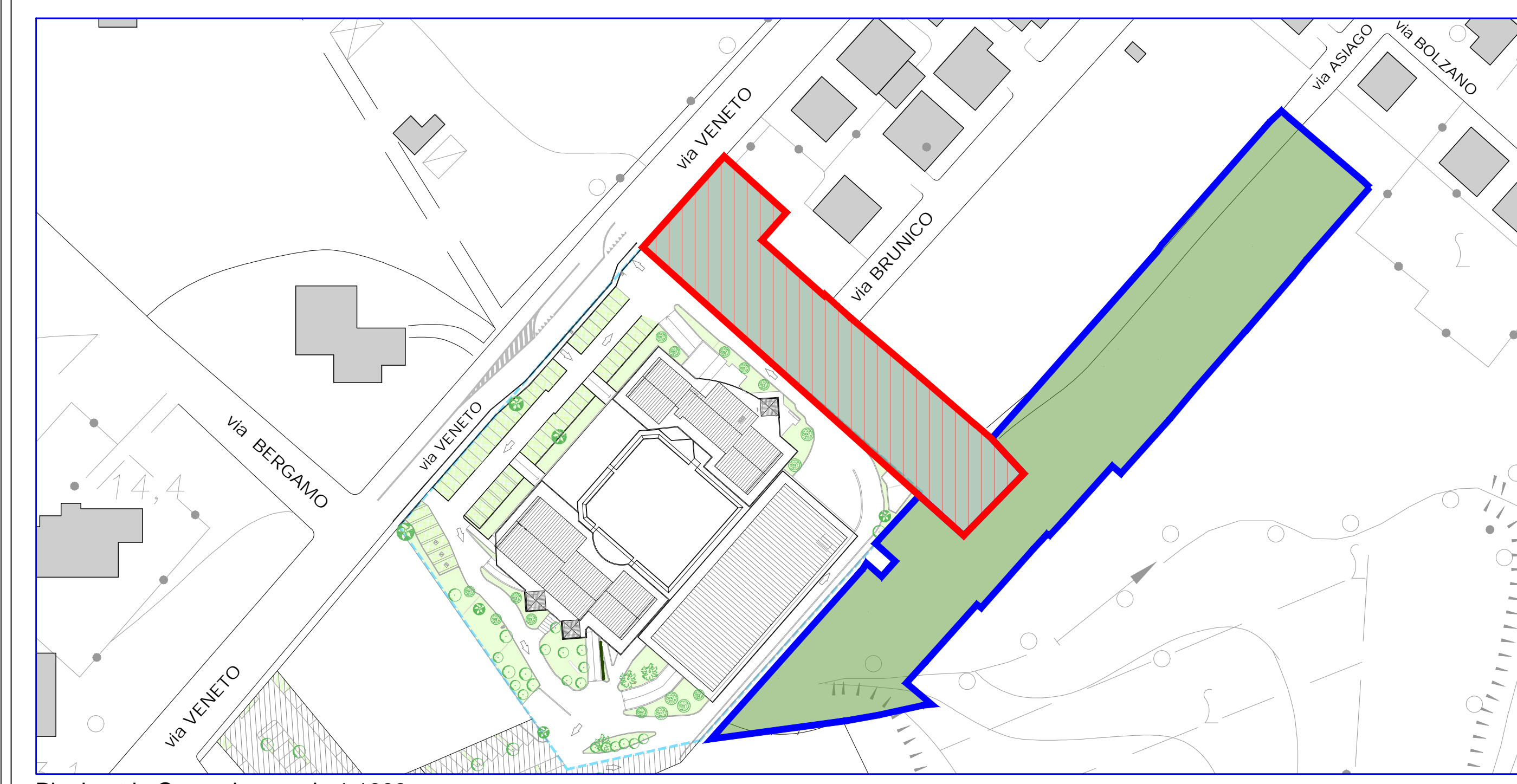

Planimetria Generale - scala 1:1000

Foglio 5 Mappale 13

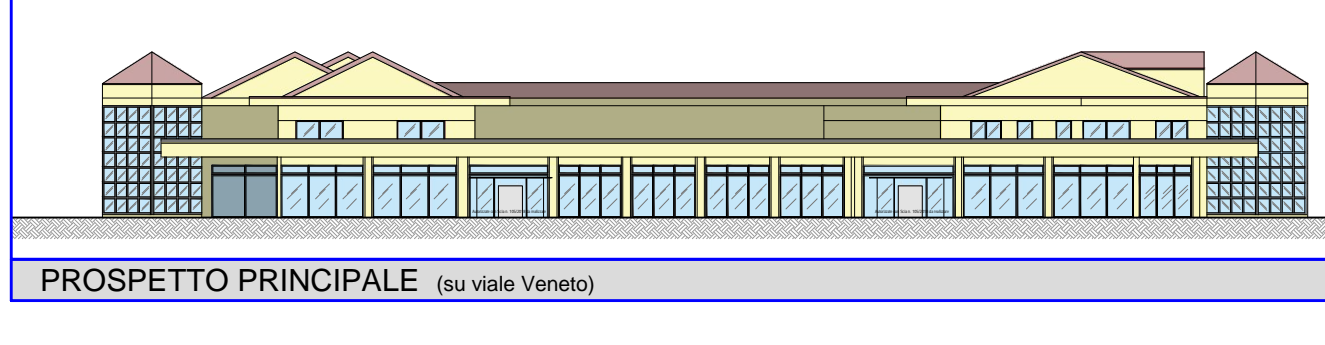

PROSPETTO PRINCIPALE (su viale Veneto)

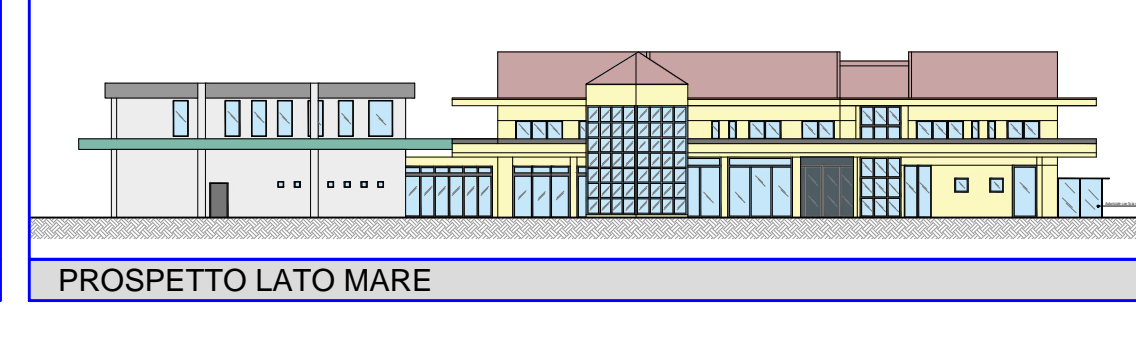

PROSPETTO LATO MARE

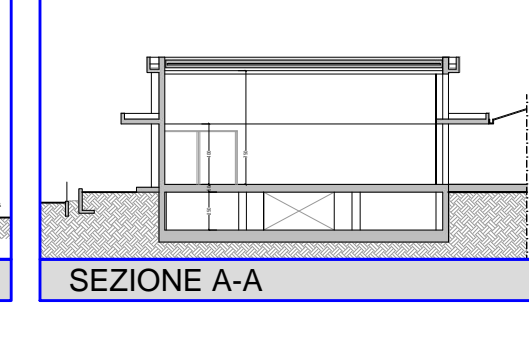

SEZIONE A-A

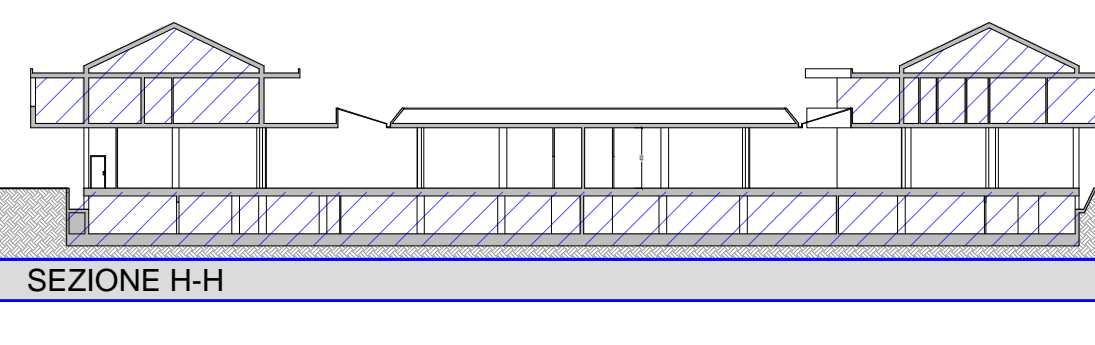

SEZIONE H-H

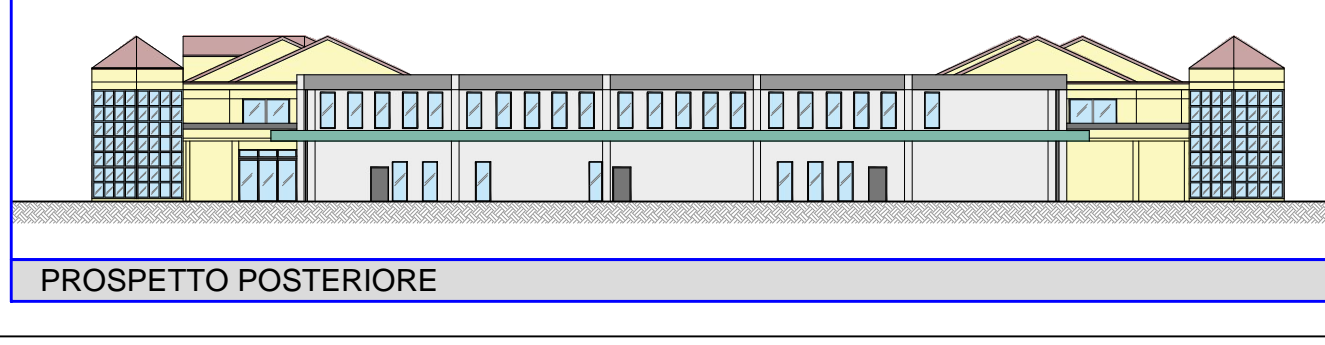

PROSPETTO POSTERIORE

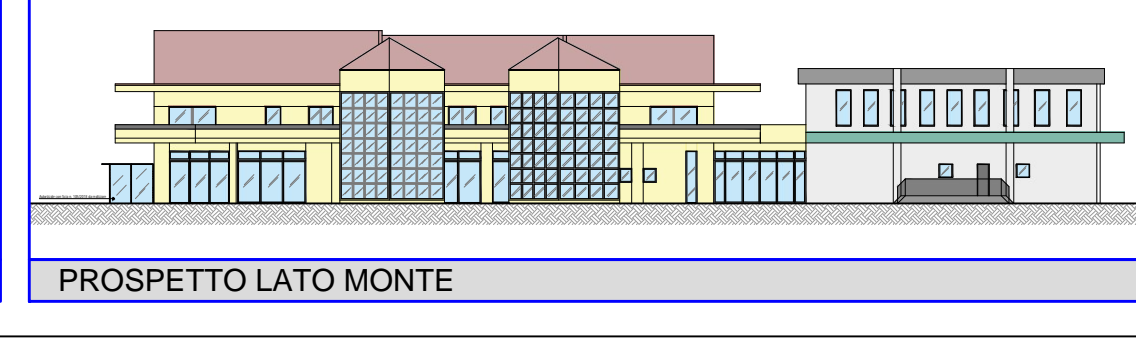

PROSPETTO LATO MONTE

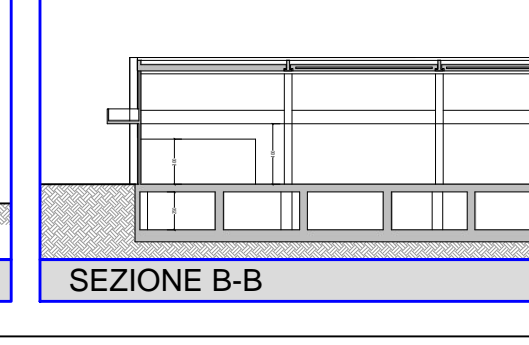

SEZIONE B-B

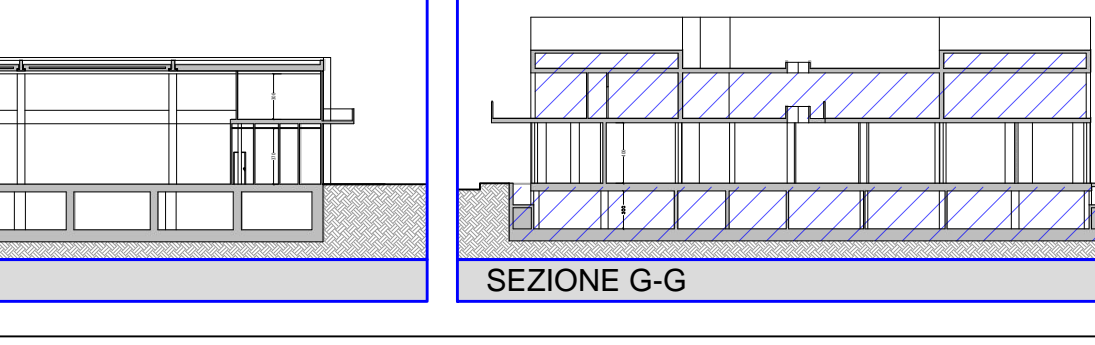

SEZIONE G-G