

tipo intervento: oggetto: **RE** **PROGETTO Art.53 L.R. 24/2017 PER INTERVENTI DI AMPLIAMENTO EDIFICIO AD USO COMMERCIALE (CONIAD "BOSCHETTO") SITO IN VIALE VENETO n.43 Elaborato dello stato di fatto - integri**

precedenti: P.P. n.144/94 e succ. var. n.54/03 PUC n.167/94 e succ. var. n.1/99 Conc. Ed. n.124/1997 SCIA n. 250/2014

ing. arch. Fabio Berni
Soc. C.D.C. ing. ingegn. ENZO PICCONI
C/O COMMERCIO IN TUTTI I RIFORMI ASSOCIAZIONE Società Di Cooperazione Sociale ing. ingegn. MAURIZIO PELLICANI

descrizione tavola: scala: 1:200 - 1:500
Stato di fatto
Pianta, Sezioni, Prospetti

elaborazioni grafiche:
data: 07/2022
nome file: boschetto_art 53 - integri.dwg
software grafico: AutoCAD 2009 ed AutoCAD REVIT 2009 Scheda no. 349-0264/06

PLANIMETRIA GENERALE - scala 1:1000 Foglio 5 Mappale 13

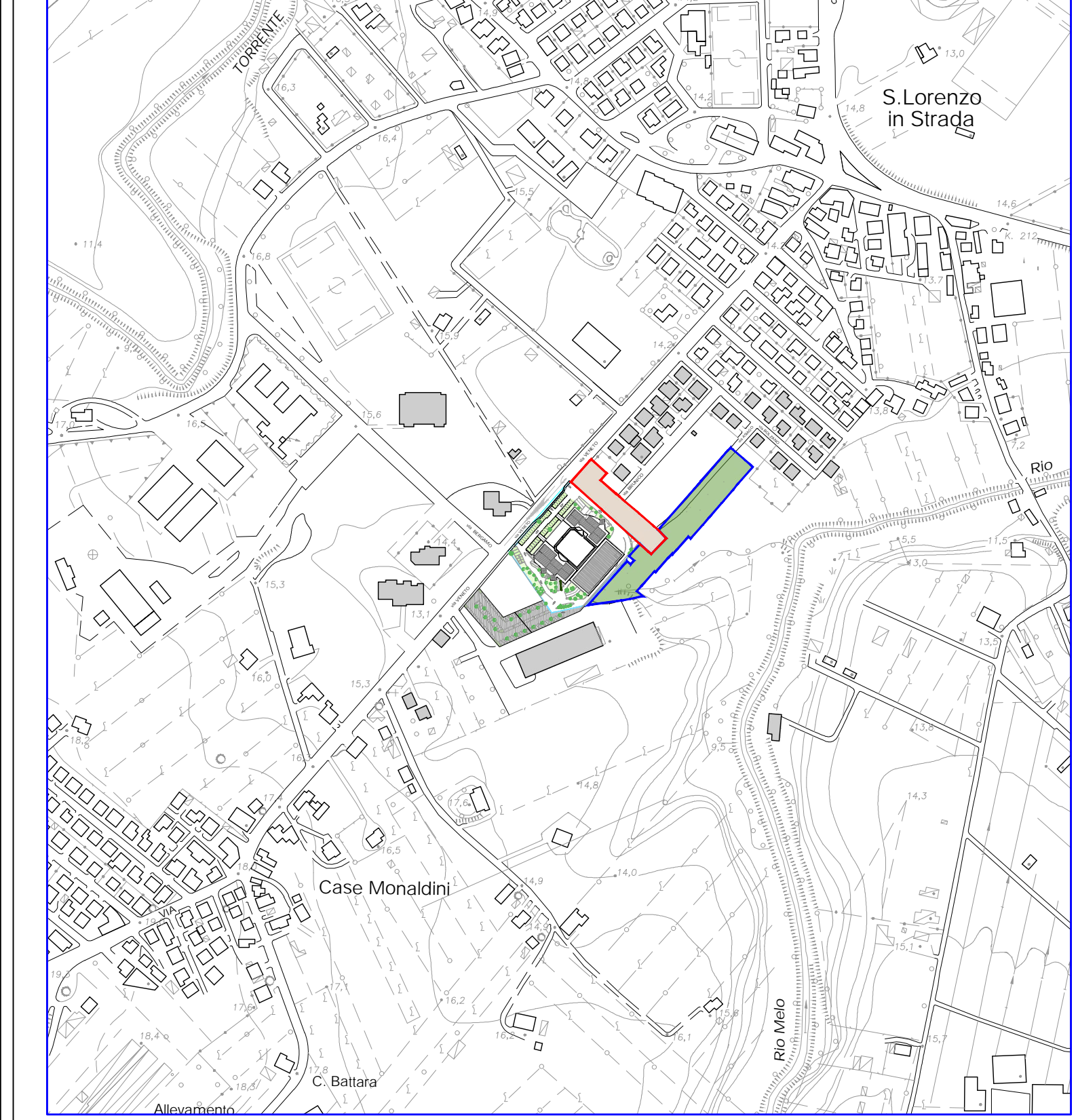

ESTRATTO RUE - scala 1:2000



LEGENDA
 - Area di studio del cantiere ambientale (giugli, bacini e corsi d'acqua)
 - Fosso tombinale canale Rodda
 - AREA SOGGETTA DI INTERVENTO

ESTRATTO CATASTALE - scala 1:2000 Foglio 5 Mappale 13

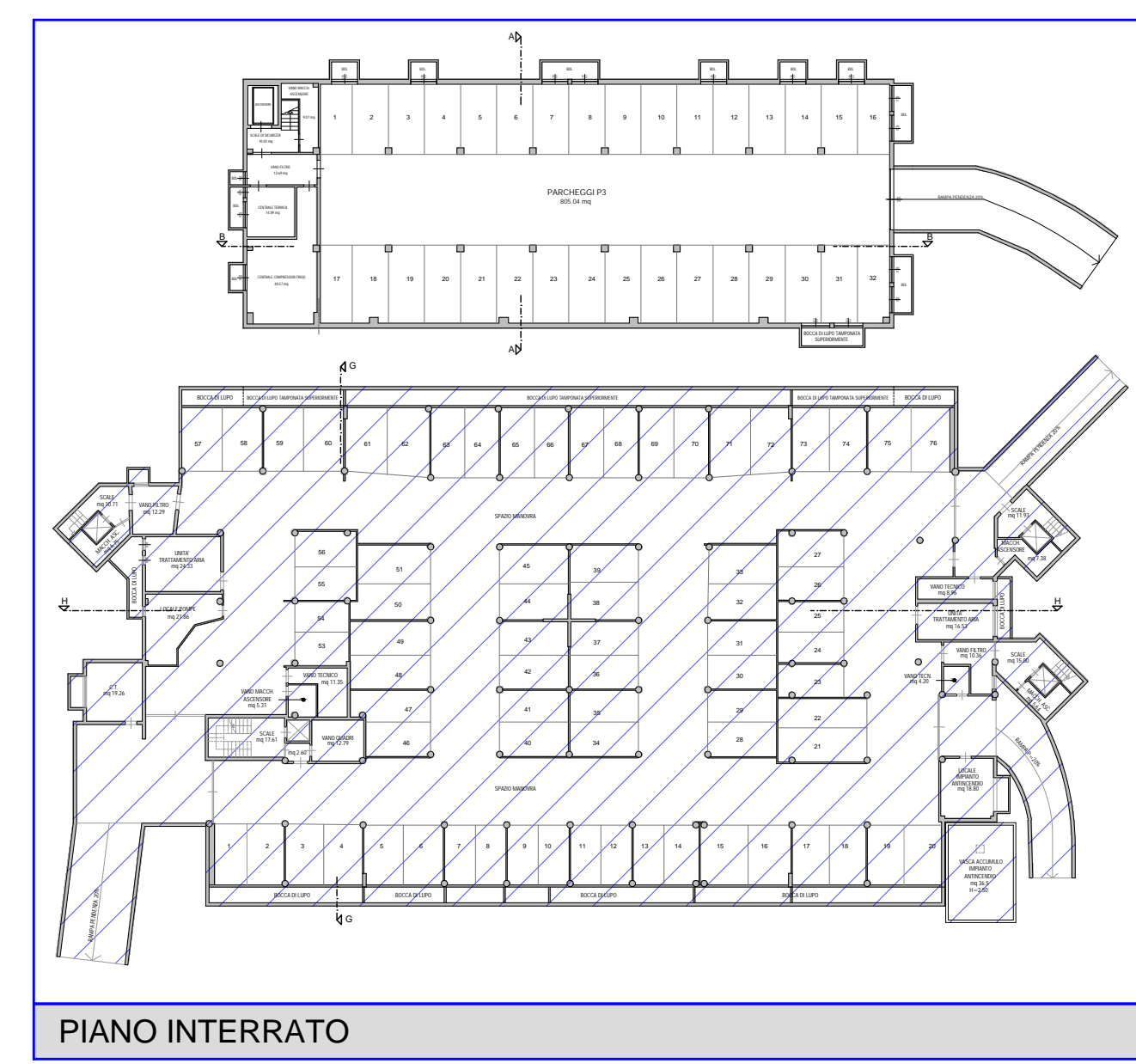
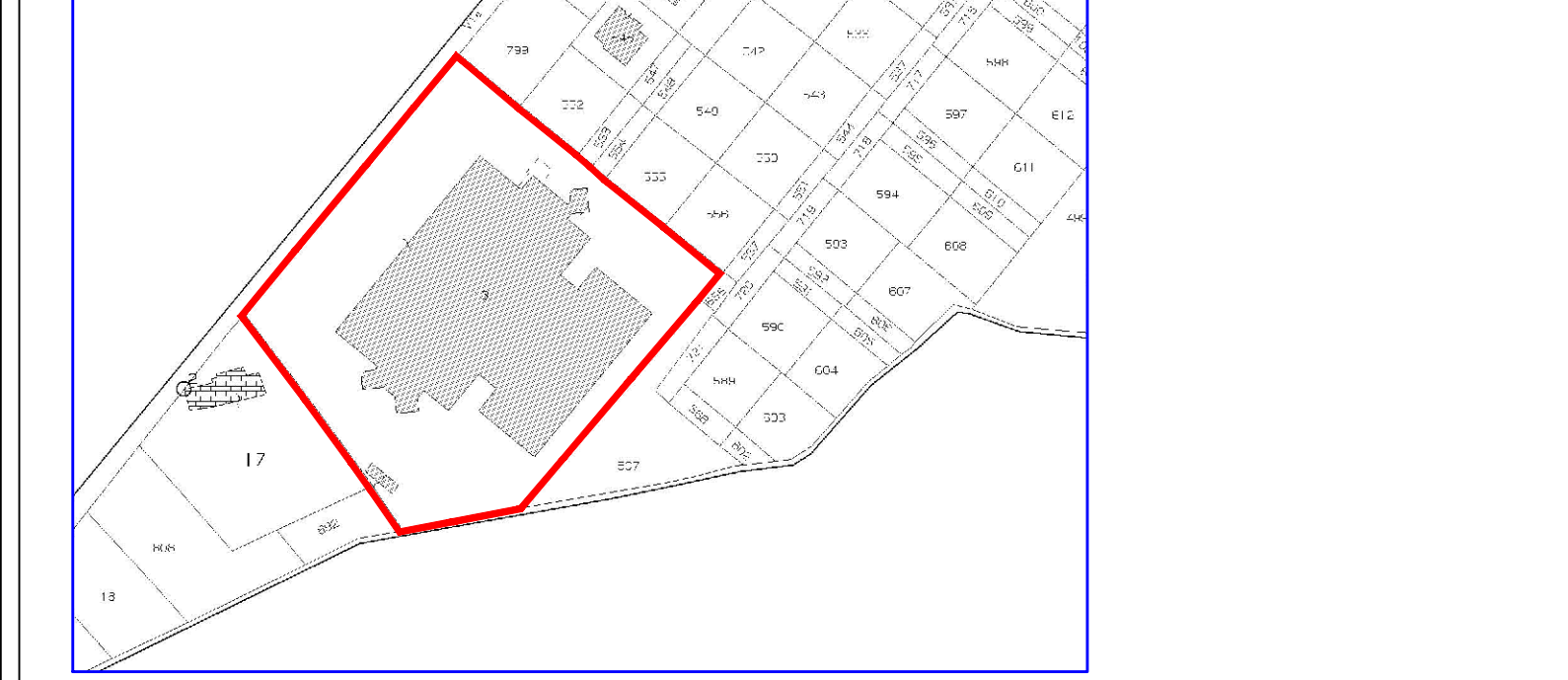

PIANO INTERRATO

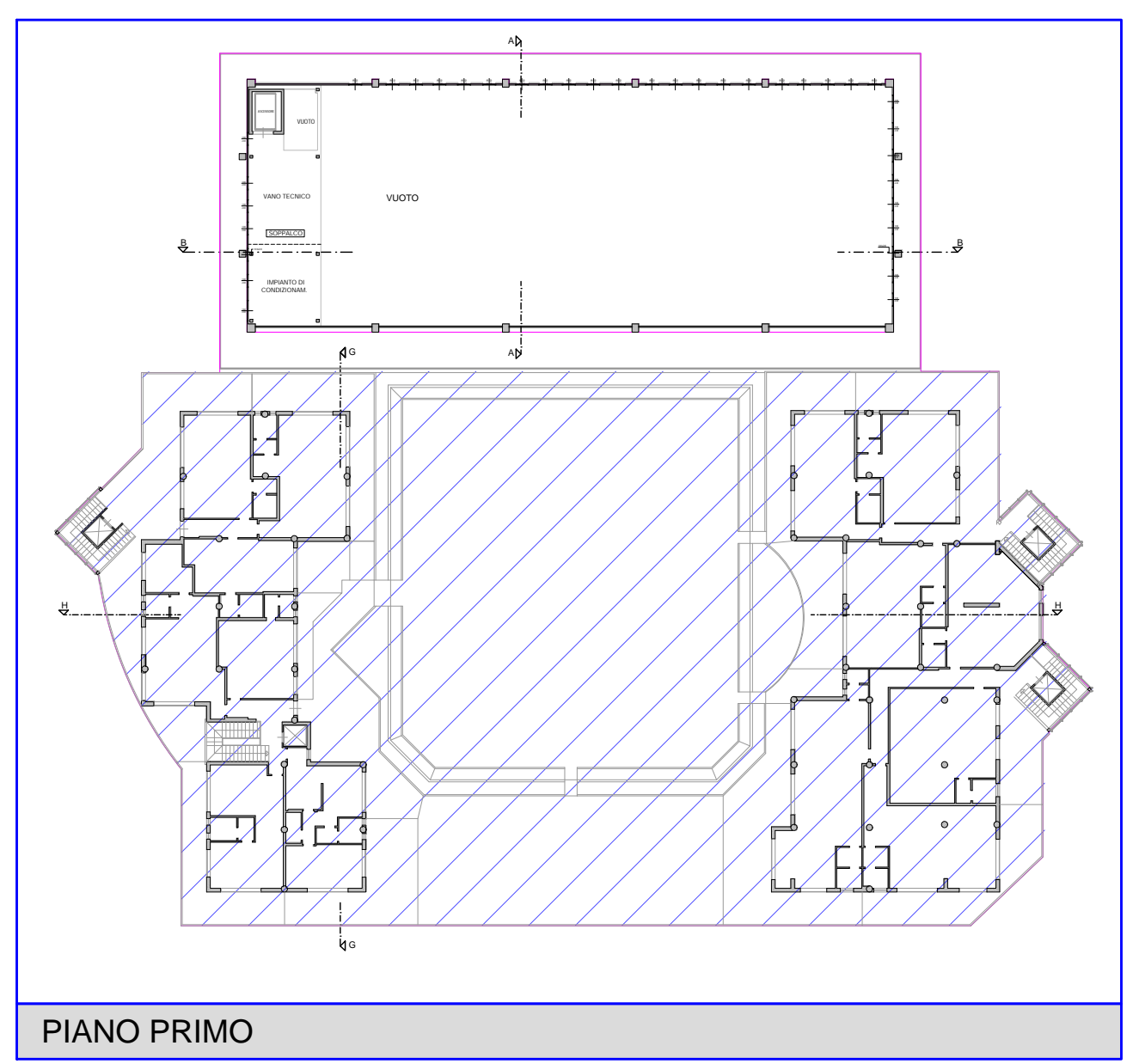

PIANO PRIMO

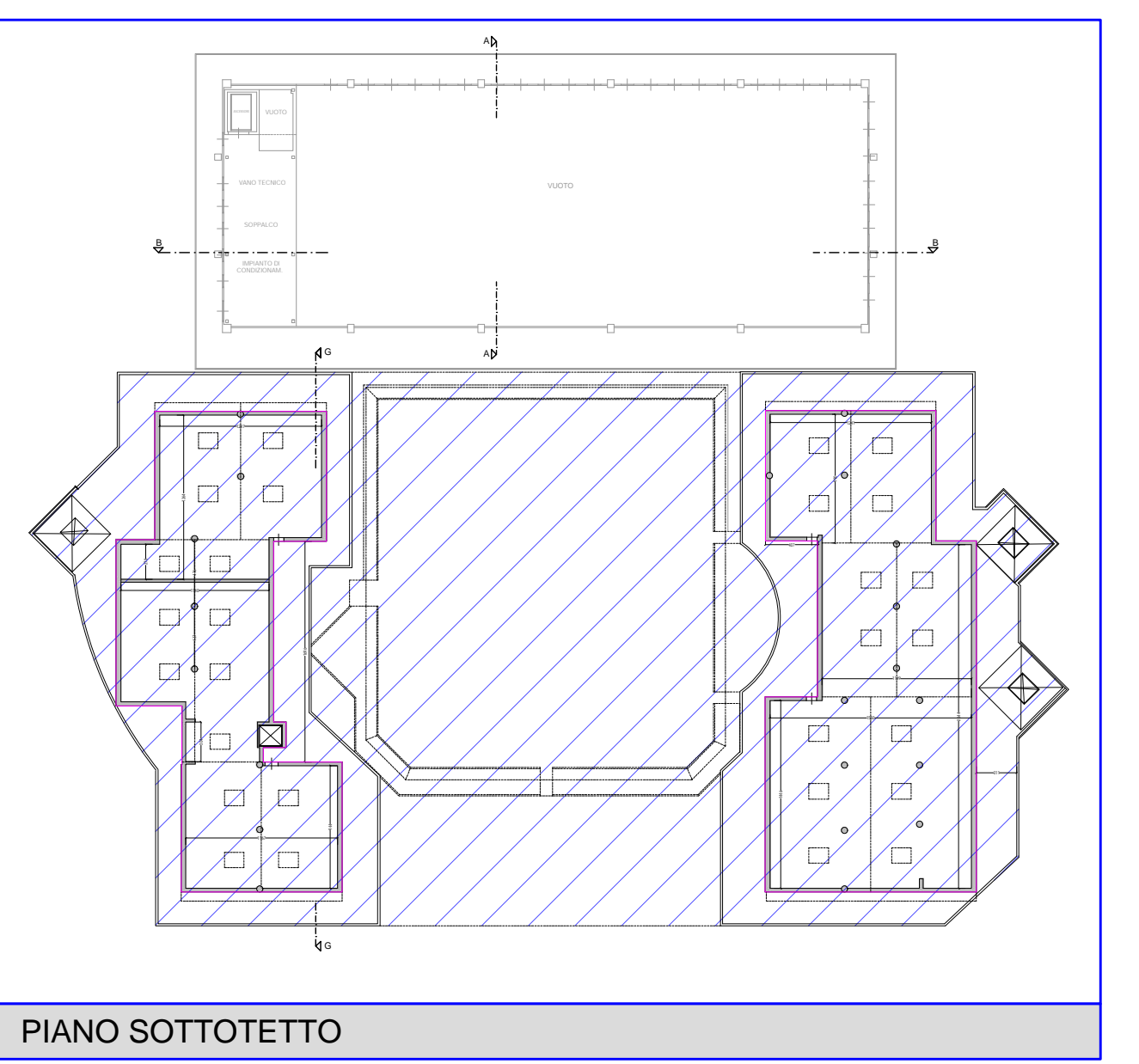

PIANO SOTTOTETTO

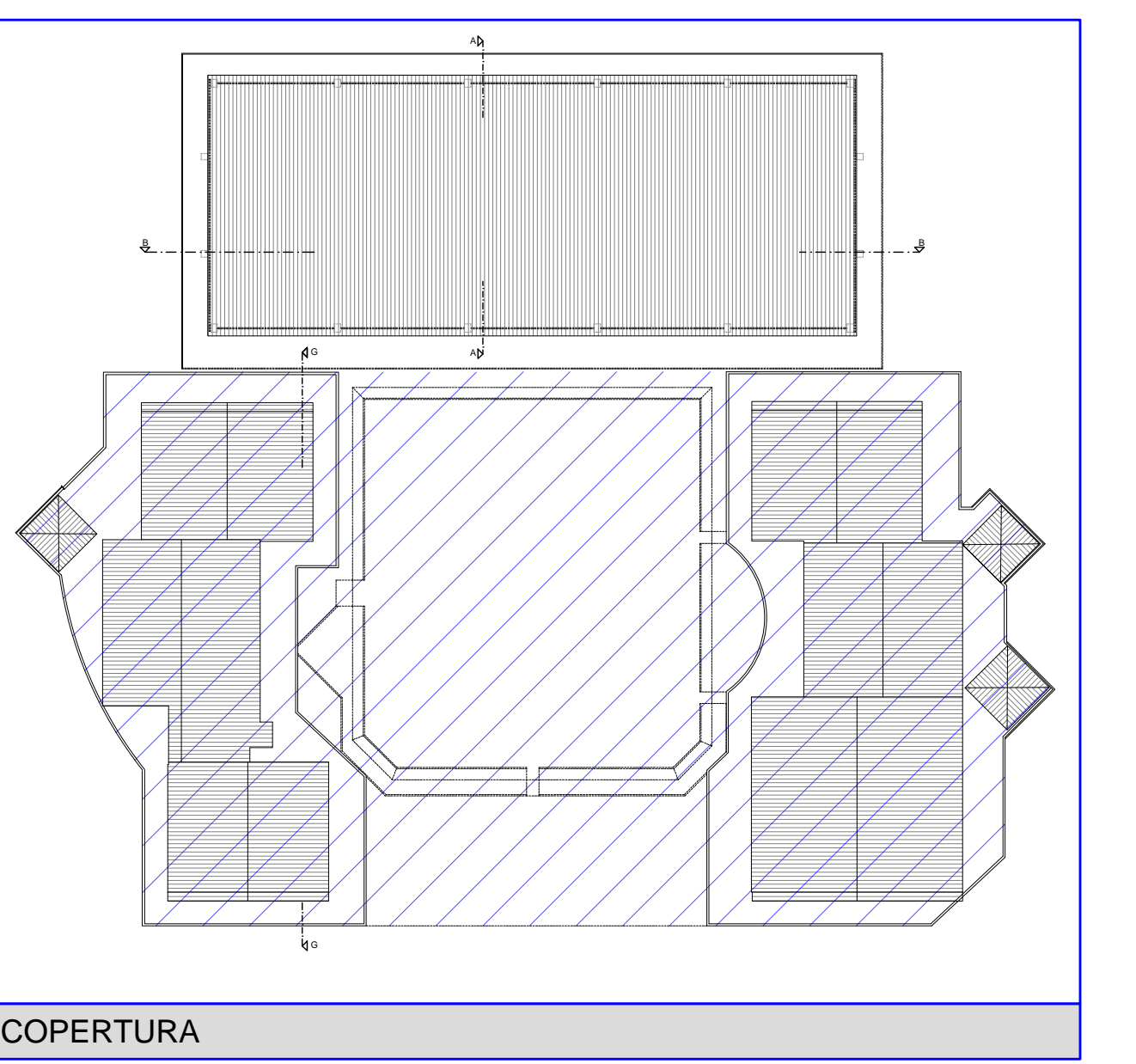

COPERTURA

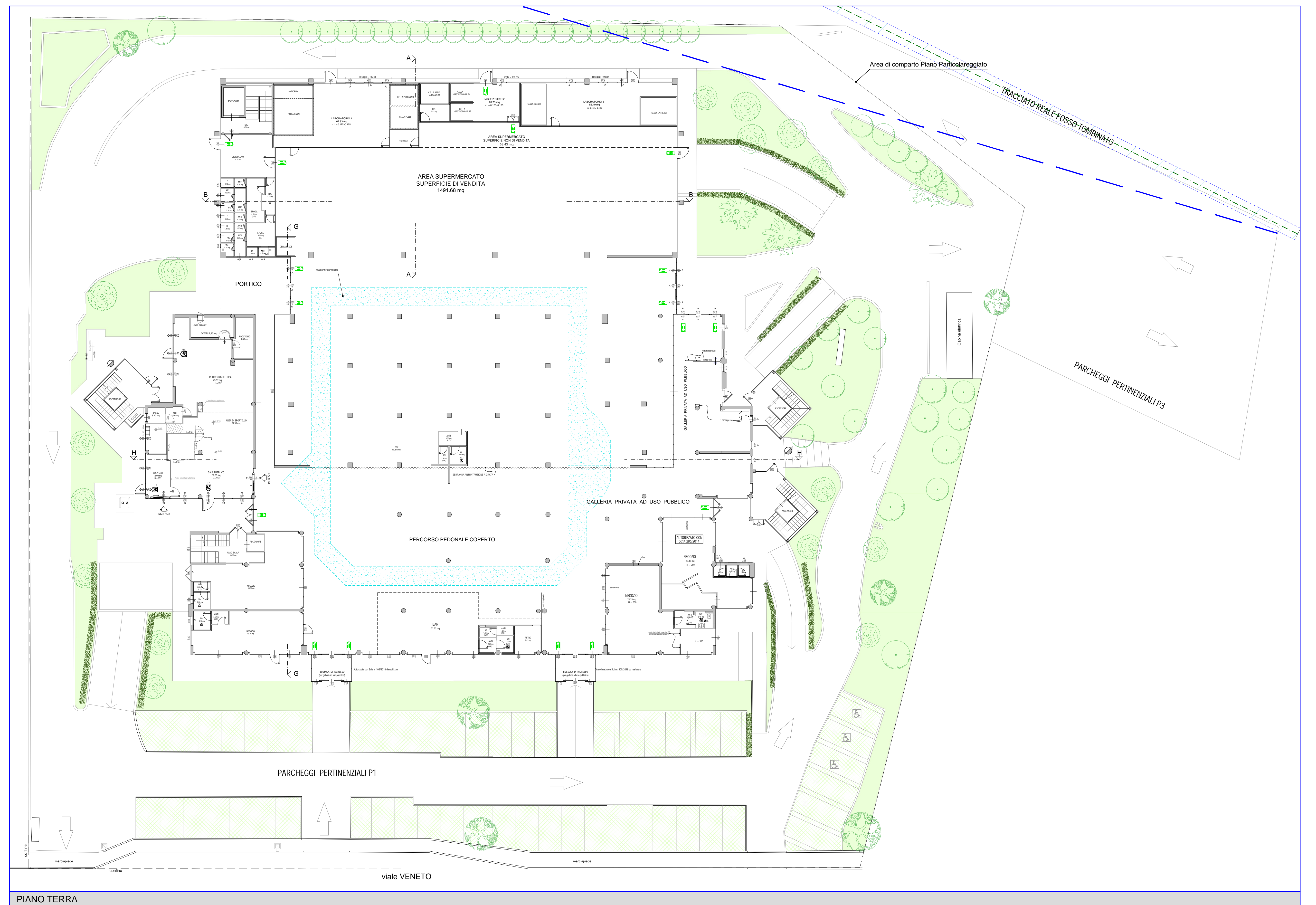

PIANO TERRA

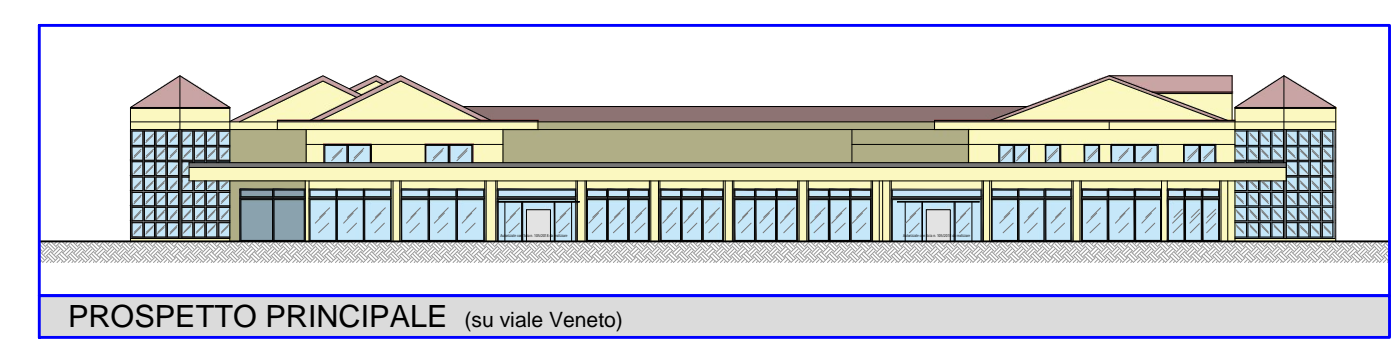

PROSPETTO PRINCIPALE (su viale Veneto)



PROSPETTO LATO MARE

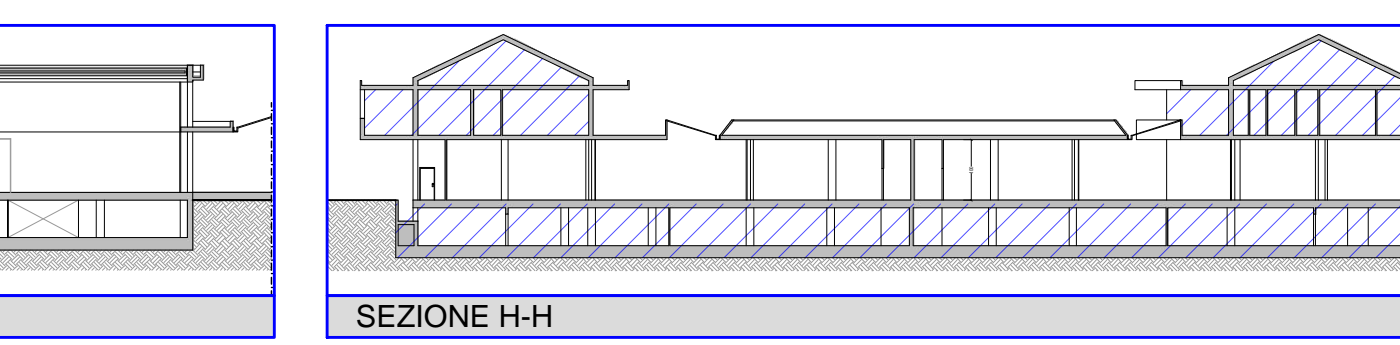

SEZIONE A-A

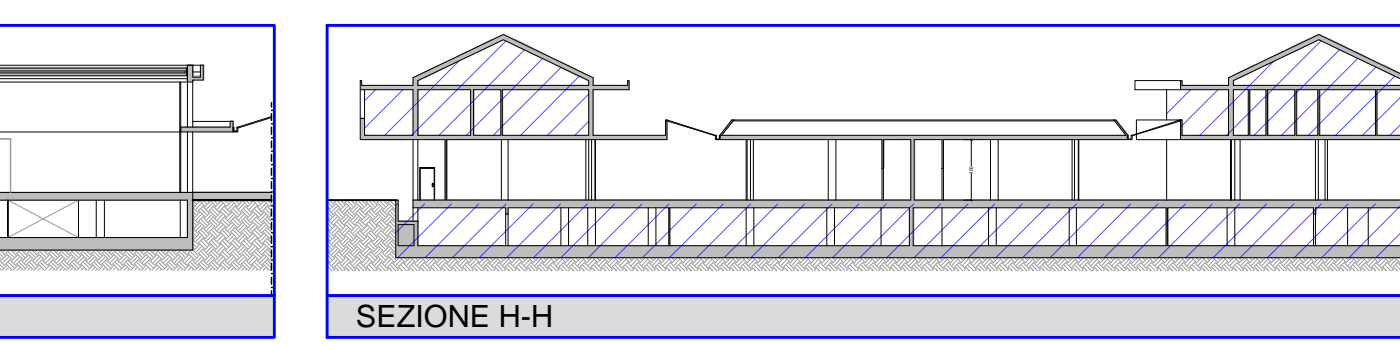

SEZIONE H-H

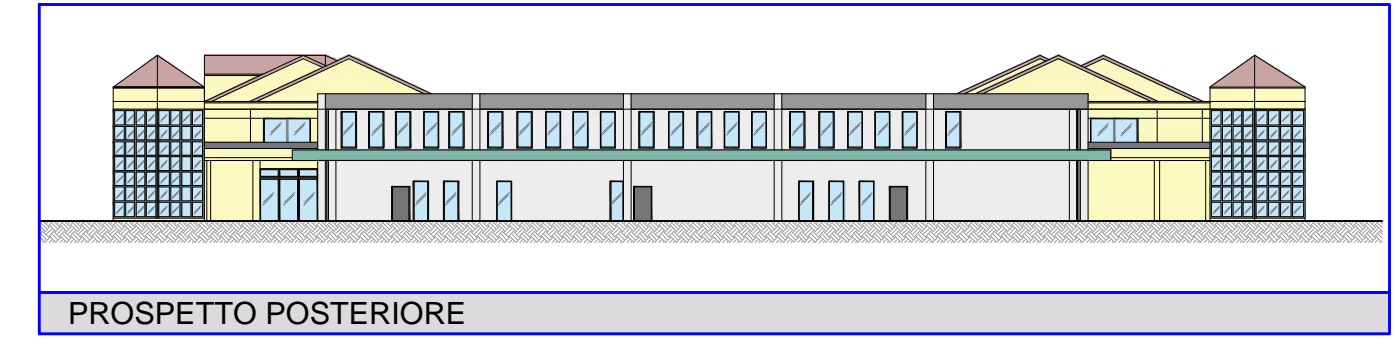

PROSPETTO POSTERIORE

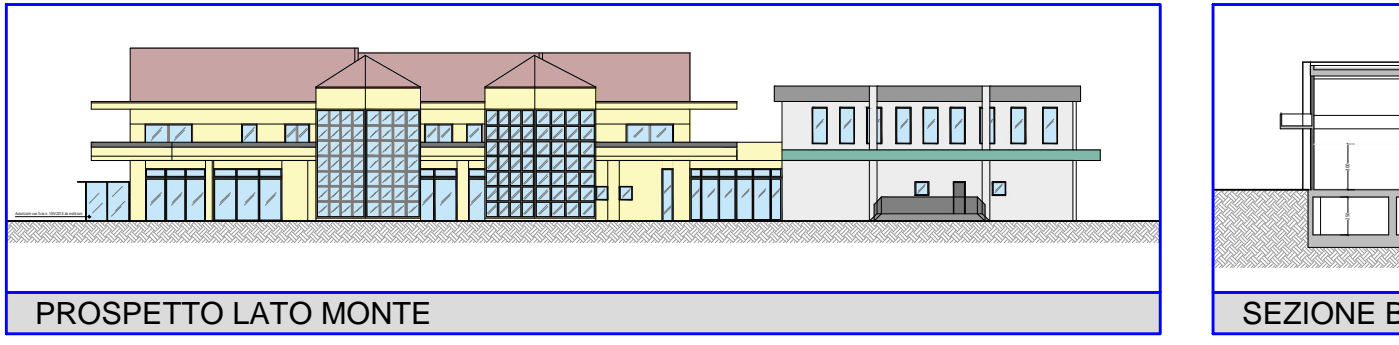

PROSPETTO LATO MONTE

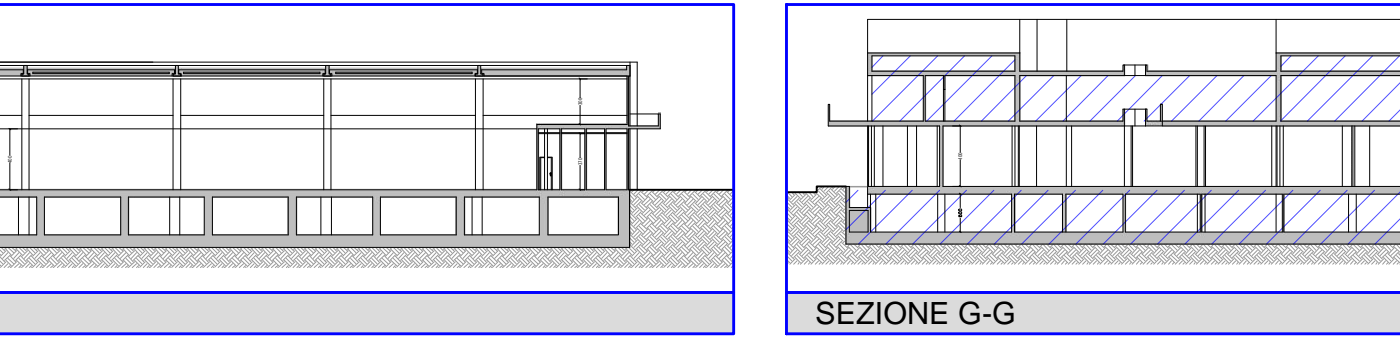

SEZIONE B-B

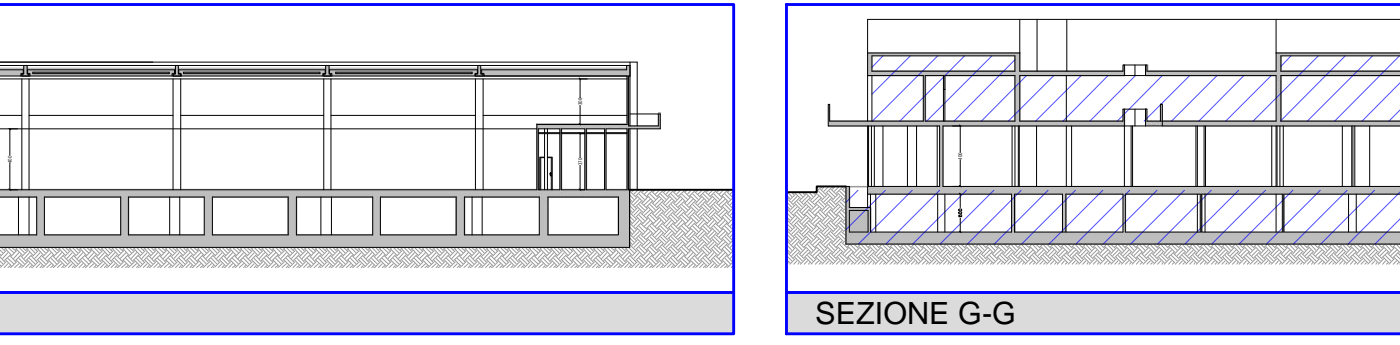

SEZIONE G-G