CAMPEGGIO "ADRIA"

SITO IN RICCIONE - VIA TORINO N.40

PROPOSTA DI ACCORDO OPERATIVO

riferito alla

NOTIFICA DEL 14/01/2019 - PROT. GEN: CFR.FILE SEGNATURA XML TITOLO VI CLASSE 01 FASCICOLO 5/2018
DELIBERA DI CONSIGLIO COMUNALE DEL 20/12/2018 - ATTO N. 39

PROPRIETA'

CAMPING ADRIA RICCIONE SRL
Via Torino N. 40 - 47838 - RICCIONE
Tel 0541601003 - Cell 3478239002 - Cell 3282815119
info@campingadria.com

PROGETTO ARCHITETTONICO
ARCHITETTO GLADIS GROSSI
Corso D'Augusto N. 118 - 47921- Rimini
Tel 054155029 - Cell 3478544801
email:perpiu@perpiu.net

PROGETTO IMPIANTI IDRICI E MECCANICI
INGEGNERE MARIO PARADISI
Via Cantù N. 111 - 47924 - Rimini
Tel 05411797610 - Cell 3488013528
email: paradisi@studioitaca.com

PROGETTO IMPIANTI TERMICI E PREV. INCENDI
PERITO INDUSTRIALE STEFANO MORONCELLI
Via Mazzini N. 5 - 47843 - Misano Adriatico (RN)
Tel 0541614683 - Cell 3355345204
email:studioste@libero.it

PROGETTO IMPIANTI ELETTRICI
INGEGNERE DANIELA SABINO
Via campolungo N. 24 - 47891 - Dogana (RSM)
Tel 0549941194 Cell 3357269231
email: daniela.ingsabino@gmail.com

PROGETTO

DATA	OGGETTO	TAVOLA / DOCUMENTO
LUGLIO 2019	PLANIMETRIA GENERALE CON PROGETTO DEL VERDE	TAV.PR-PL3
AGGIORNAMENTI		SCALA 1:1.000

LEGENDA

MACROAREA 1- BIOVIVAIO
Vedi Cpitolo 1 Relazione Progetto del Verde - PR-DOC - 4

MACROAREA 2 - CORRIDOIO CULTURALE - CANALE RIO DELLA COSTA
Vedi Cpitolo 2 Relazione Progetto del Verde - PR-DOC - 4

MACROAREA 3- PERCORSO PEDONALE VIA CELLINI
Vedi Cpitolo 3 Relazione Progetto del Verde - PR-DOC - 4

MACROAREA 4 - AREA PIAZZOLE
Vedi Cpitolo 4 Relazione Progetto del Verde - PR-DOC - 4

INETERVENTI DI LAND ART
Vedi Cpitolo 4 Relazione Progetto del Verde - PR-DOC - 4

MACROAREA 6 - ESPLOSO
Vedi Cpitolo 6 Relazione Progetto del Verde - PR-DOC - 4
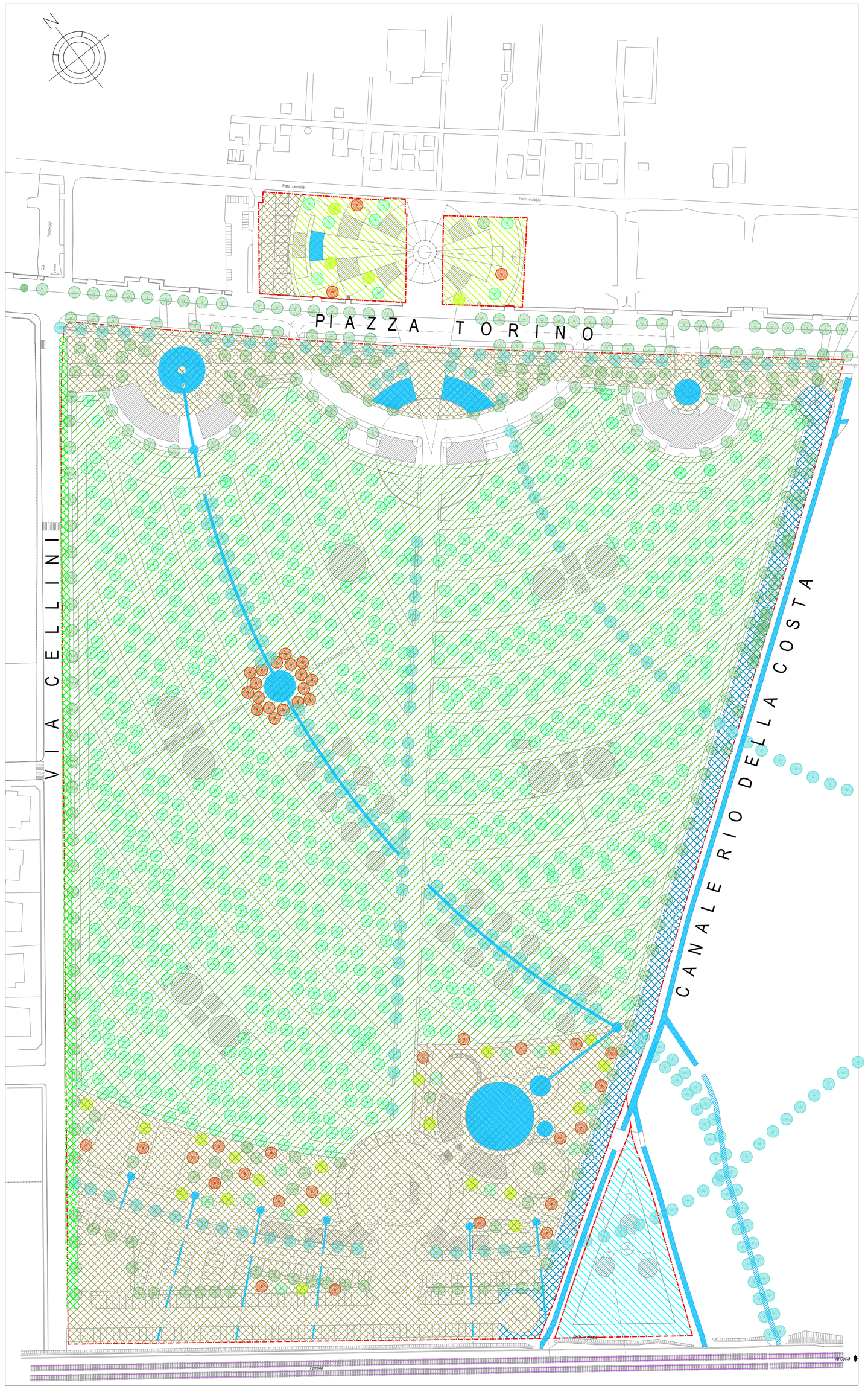
MACORAREA 7 - AREE GIOCHI PISCINE PARCHEGGI E VERDE PUBBLICO
Vedi Cpitolo 7 Relazione Progetto del Verde - PR-DOC - 4