

COMUNE DI RICCIONE

Accordo Operativo "International Riccione Camping Village e Romagna Camping Village"

Permesso Di Costruire

REALIZZAZIONE O.U. E RIQUALIFICAZIONE INFRASTRUTTURE PUBBLICHE

Unità di attuazione num. A
Viale Torino, -; 47838, Riccione (Rn)

STATO PROGETTO	Elaborato grafico	ELABORATO
scala 1:100 1:50 1:25	Copertura sottopasso	02

**SOGGETTO
ATTUATORE:**
ROMAGNA CAMPING DUE SRL Unipersonale
Sede legale - Via Biondini 27, Forlì (Fc)
tel: +39 0543 371100
pec: romagnocampingdue srl@egdmol.it
romagnocampingsrl@egdmol.it

PROGETTISTA:
Prof. Arch. **Pietro Basilio Giorgieri**

Arch. Francesca Nuti
via S. Reparato, 42 - 50129 Firenze tel: +39 055 496389
e-mail: info@giorgieristudio.it

Collaboratori:
Arch. Arianna Becherucci
Arch. Martina Calcinai
Arch. Marco Magagnoli
Arch. Ana Stojiljkovic

PROGETTAZIONE SPECIALISTICA:
Ing. Claudio GRADASSI
Piazza Italia, 8 - 47014 Meldola tel: +39 0547 490239
e-mail: cgradassi@gmail.com

Collaboratori:

DATA: Settembre 2020

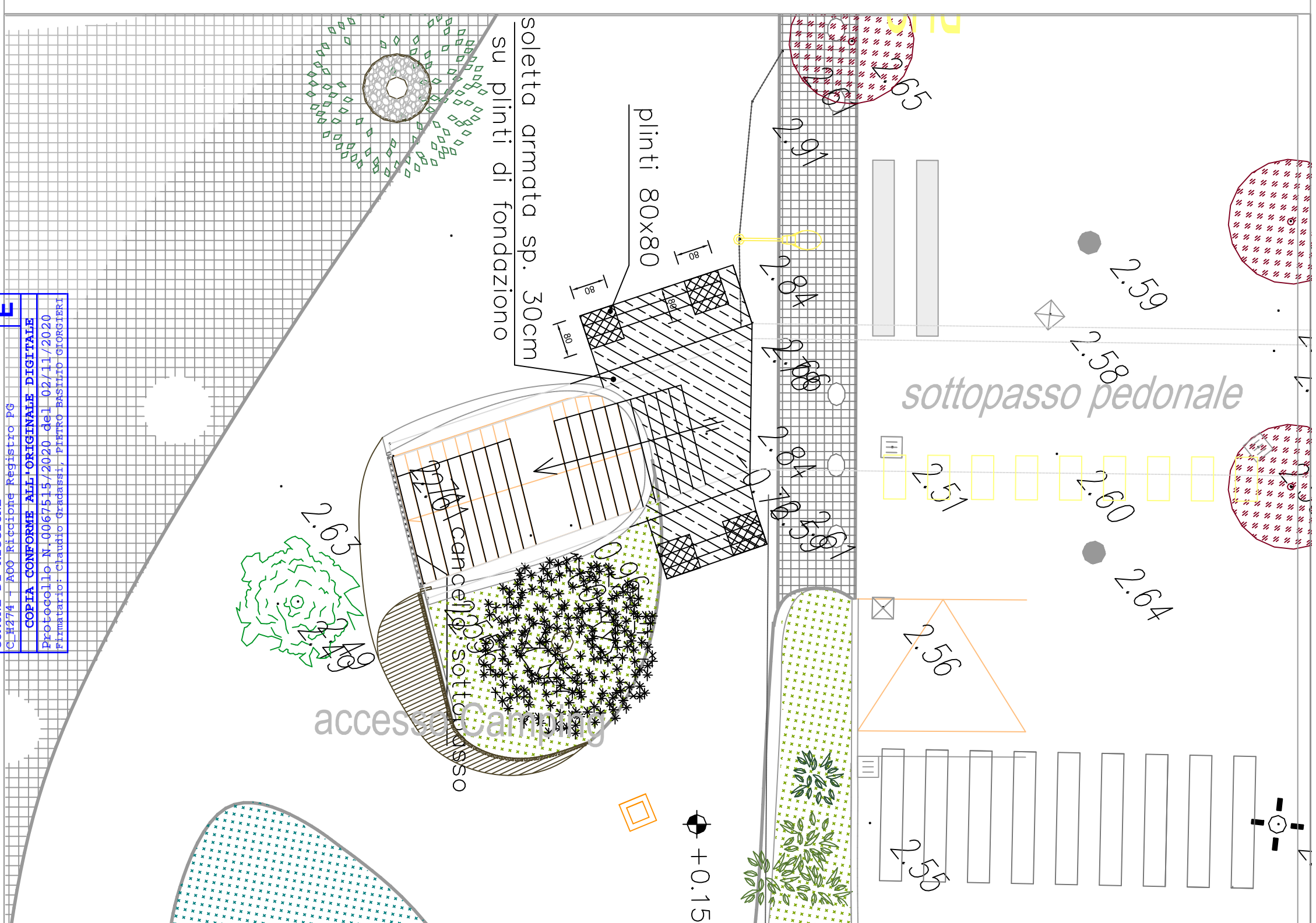

PLINTO generico
scala 1:50

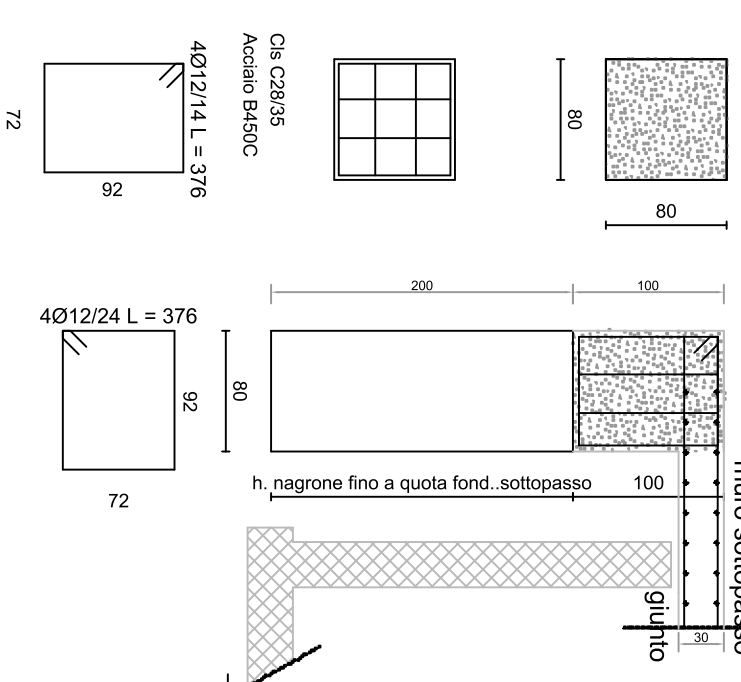

SEZIONE SOLETTA SOTTOPASSO sp.30 (scala 1:25)

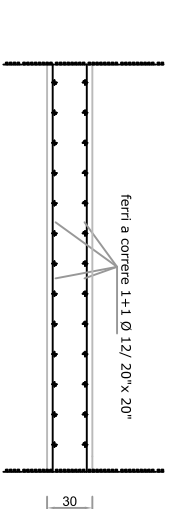

- Travata 1 collegamento trasversale plinti

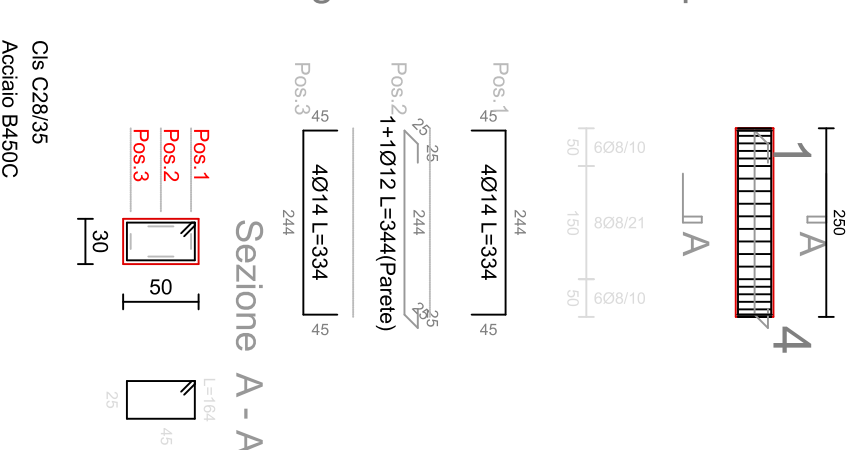

- Travata 2 collegamento trasversale plinti

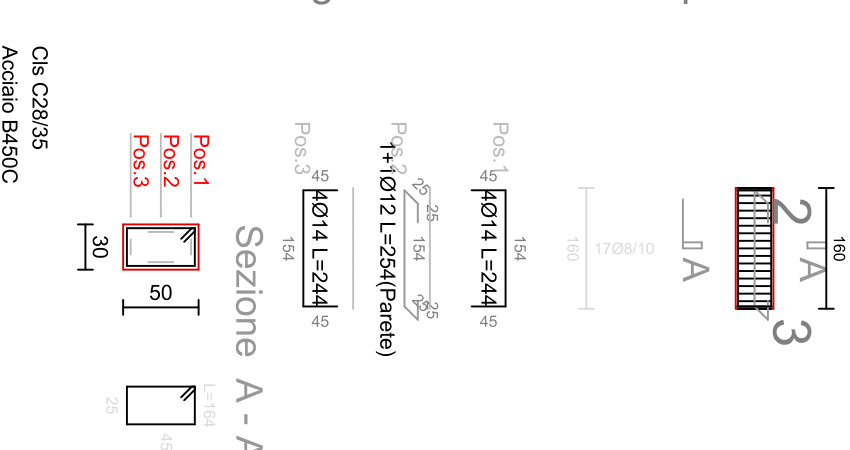

REGISTRATO DALLA REGIONE EMILIA-ROMAGNA
0202/11720, Tep 0202/5152900, N. 9118991044
STUDIO STRUTTURALE ETV ERGONOMY VADO
Cd. Statigari, 10 - 47025 Riccione (RN)

COMUNE DI RICCIONE