COMUNE DI RICCIONE

Accordo Operativo "International Riccione Camping Village e Romagna Camping Village"

Permesso Di Costruire

RIQUALIFICAZIONE ROMAGNA CAMPING VILLAGE

Unità di attuazione num. 1
Viale Torino 56; 47838, Riccione (Rn)

STATO PROGETTO	PIANTE MARKET Piano terra, Copertura	ELABORATO
Scala 1:100		09

COMUNE DI RICCIONE
C_H274 - Arco Riccione Registro PG
COPIA CONFORME ALL'ORIGINALE DIGITALE
Protocollo 0105205327/2021 del 16/03/2021
Firmato da: Vittoria Roncarati, Sandra Valli

PROPRIETARIO: **ROMAGNA CAMPING DUE** SRL Unipersonale
Sede legale_ Via Biondini 27, Forlì (FC)
tel: +39 0543 371100
pec: romagnacampingduesrl@legalmail.it

PROGETTISTA: Arch. **Vittoria Roncarati**
via degli Ulivi, 39 - 17011 Albisola Superiore (SV) tel: +39 339 3098189
e-mail: roncarativittoria@libero.it PEC: vittoria.roncarati@archiworldpec.it

DATA: Marzo 2021

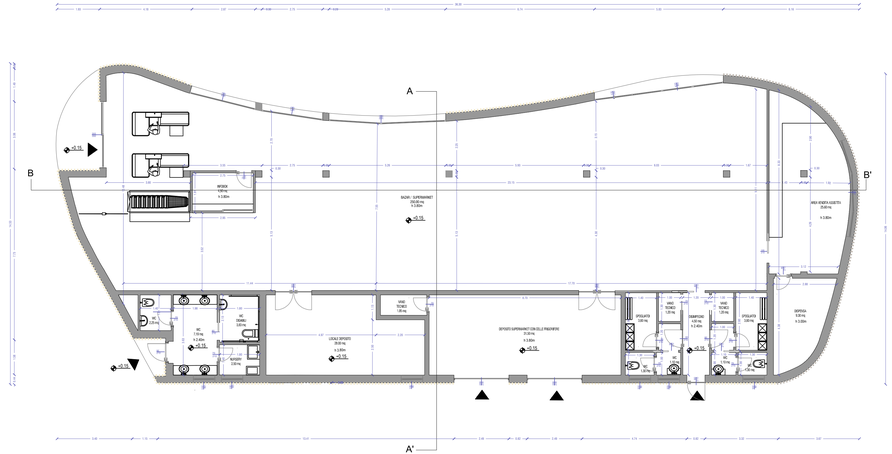

PIANTA PIANO TERRA

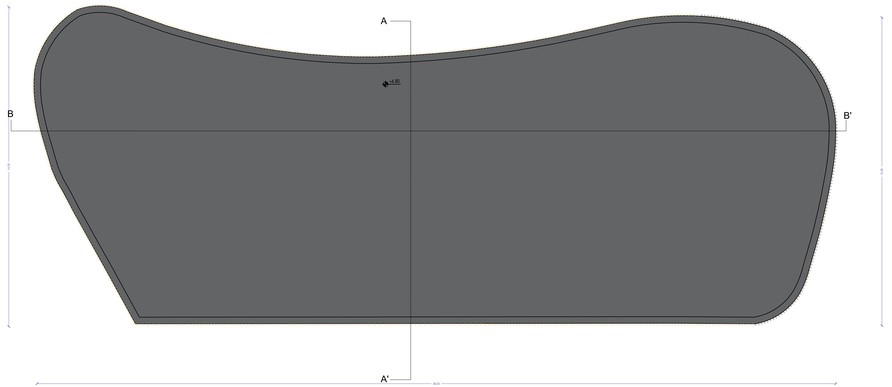

PIANTA COPERTURA