

COMUNE DI RICCIONE

Accordo Operativo "International Riccione Camping Village e Romagna Camping Village"

Permesso Di Costruire

REALIZZAZIONE O.U. E RIQUALIFICAZIONE INFRASTRUTTURE PUBBLICHE

Unità di attuazione num. B
Viale San Gallo snc; 47838, Riccione (Rn)

COMUNE DI RICCIONE
 C_H274 - AOO Riccione Registro PG
 COPIA CONFORME ALL'ORIGINALE DIGITALE
 Protocollo N. 0020447/2021 del 16/03/2021
 Firmatario: vittoria.roncarati DANIELE VALLI

STATO - Scala - 1:5.000	INDIVIDUAZIONE PLANIMETRICA TERRITORIALE	ELABORATO TAV.02
----------------------------	---	----------------------------

SOGGETTO ATTUATORE:

ROMAGNA CAMPING DUE SRL Unipersonale
ROMAGNA CAMPING SRL Unipersonale
 Sede legale_ Via Biondini 27, Forlì (FC)
 tel: +39 0543 371100
 pec: romagnacampingduesrl@legalmail.it
 ped: romagnacampingsrl@legalmail.it

PROGETTISTA:

Arch. Vittoria Roncarati
 via degli Ulivi, 39 - 17011 Albisola Superiore (SV) tel: +39 339 3098189
 e-mail: roncarativittoria@libero.it PEC: vittoria.roncarati@archiworldpec.it



DATA: Marzo 2021

PIANO PER L'ASSETTO IDROLOGICO MARECCHIA-CONCA (P.A.I.)

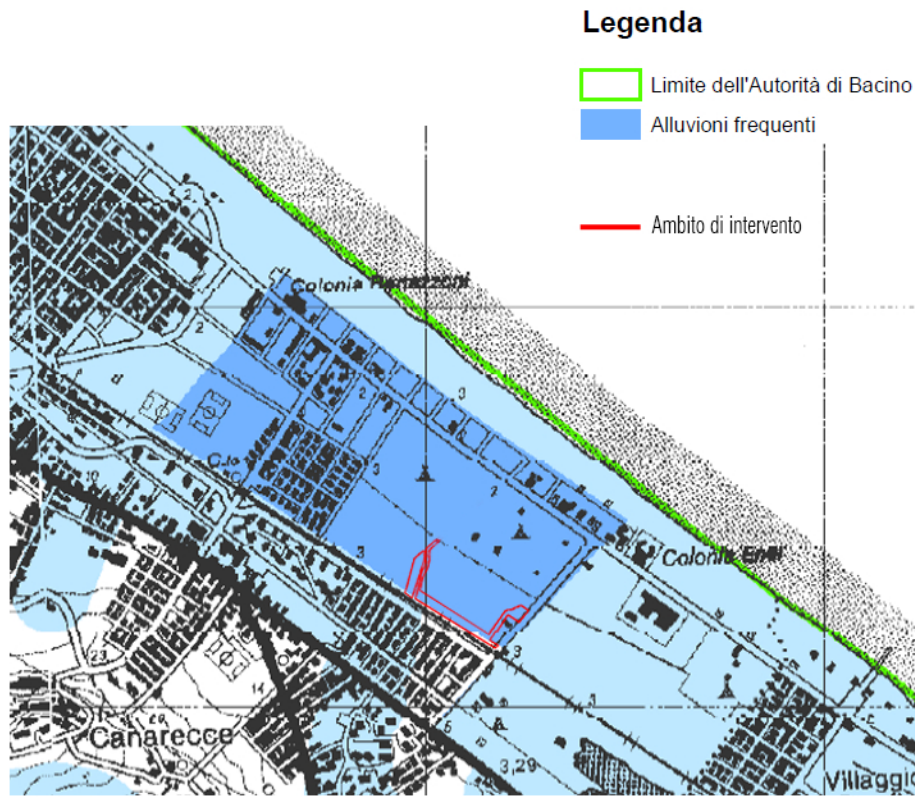

Stralcio Tavola 5.3 del Progetto di Variante 2016 del PAI – Mappa della pericolosità per il reticolo secondario di pianura.

L'area che ricade all'interno dello scenario di pericolosità P3 è normata dall'art. 21 delle Norme di Piano del Progetto di Variante 2016

REGOLAMENTO URBANISTICO EDILIZIO (R.U.E.)

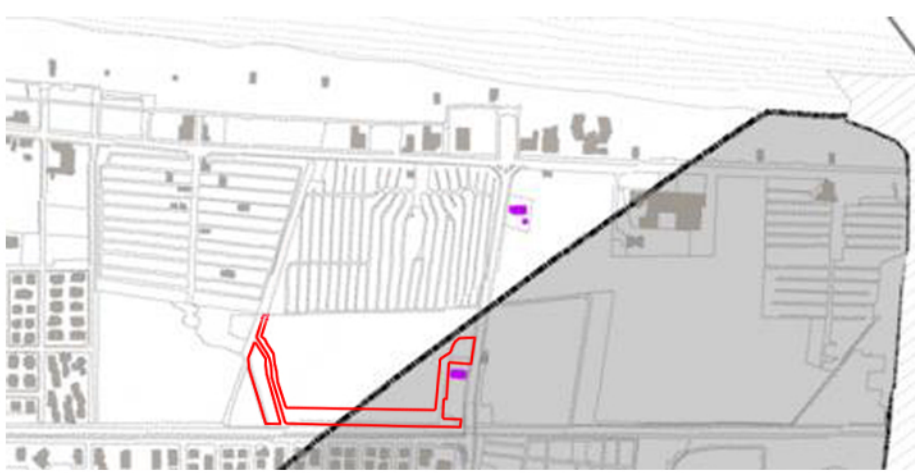
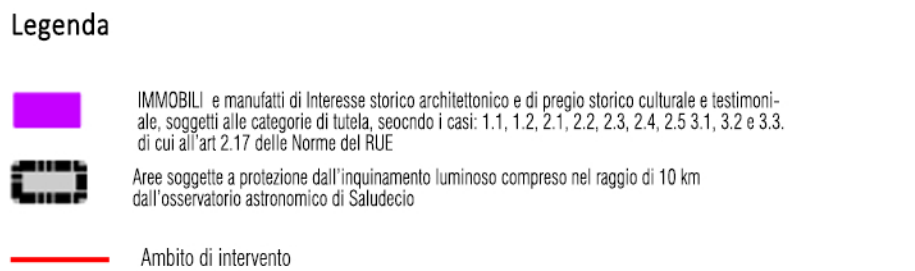

Stralcio Tavola 11 del Regolamento Urbanistico edilizio –Prescrizioni e vincoli

PIANO STRUTTURALE COMUNALE (P.S.C.)

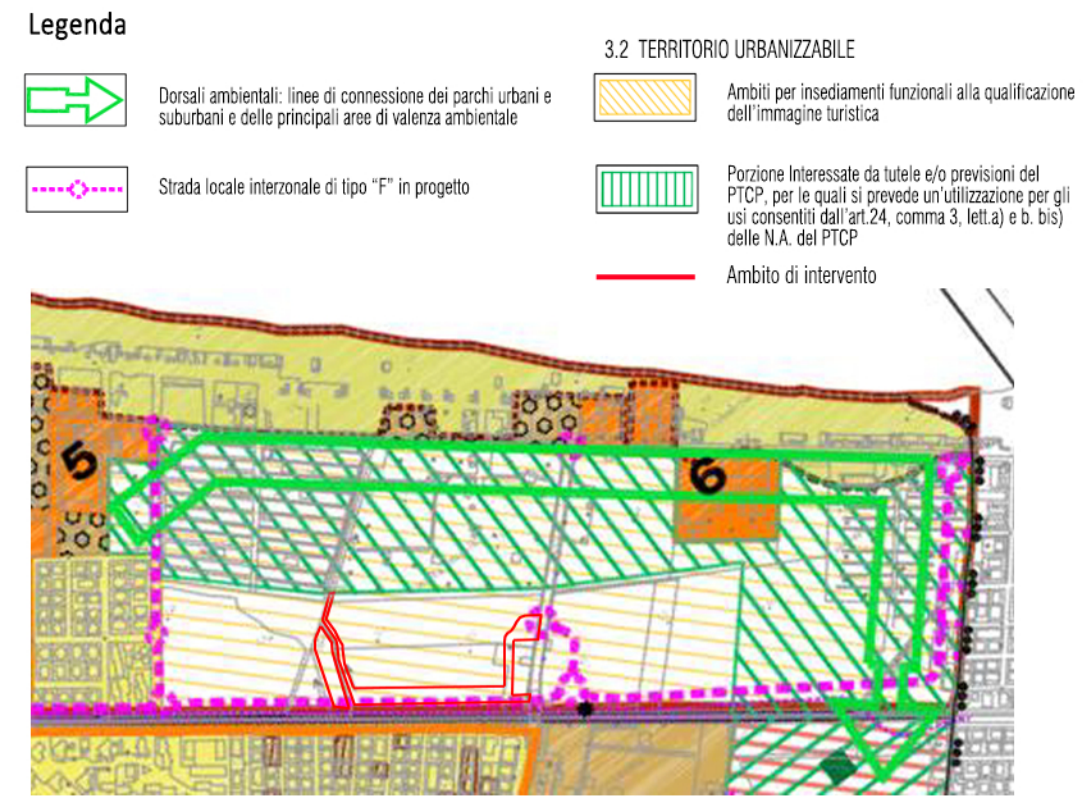

Stralcio Tavola 3 del Piano Strutturale Comunale –Ambiti territoriali e indicazioni progettuali

REGOLAMENTO URBANISTICO EDILIZIO (R.U.E.)

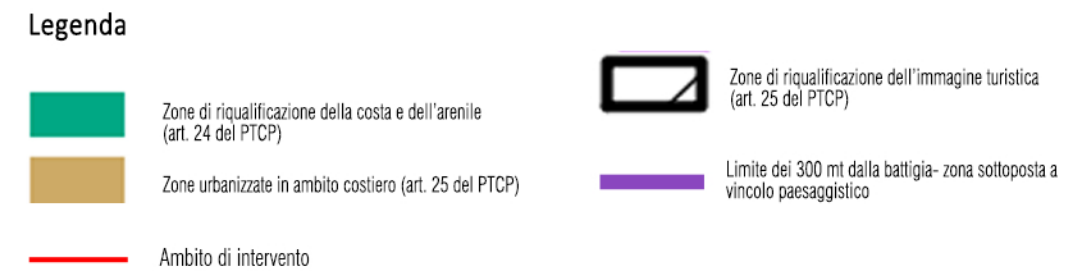

Stralcio Tavola 8 del Regolamento Urbanistico edilizio –Tutela dei beni ambientali e paesaggistici