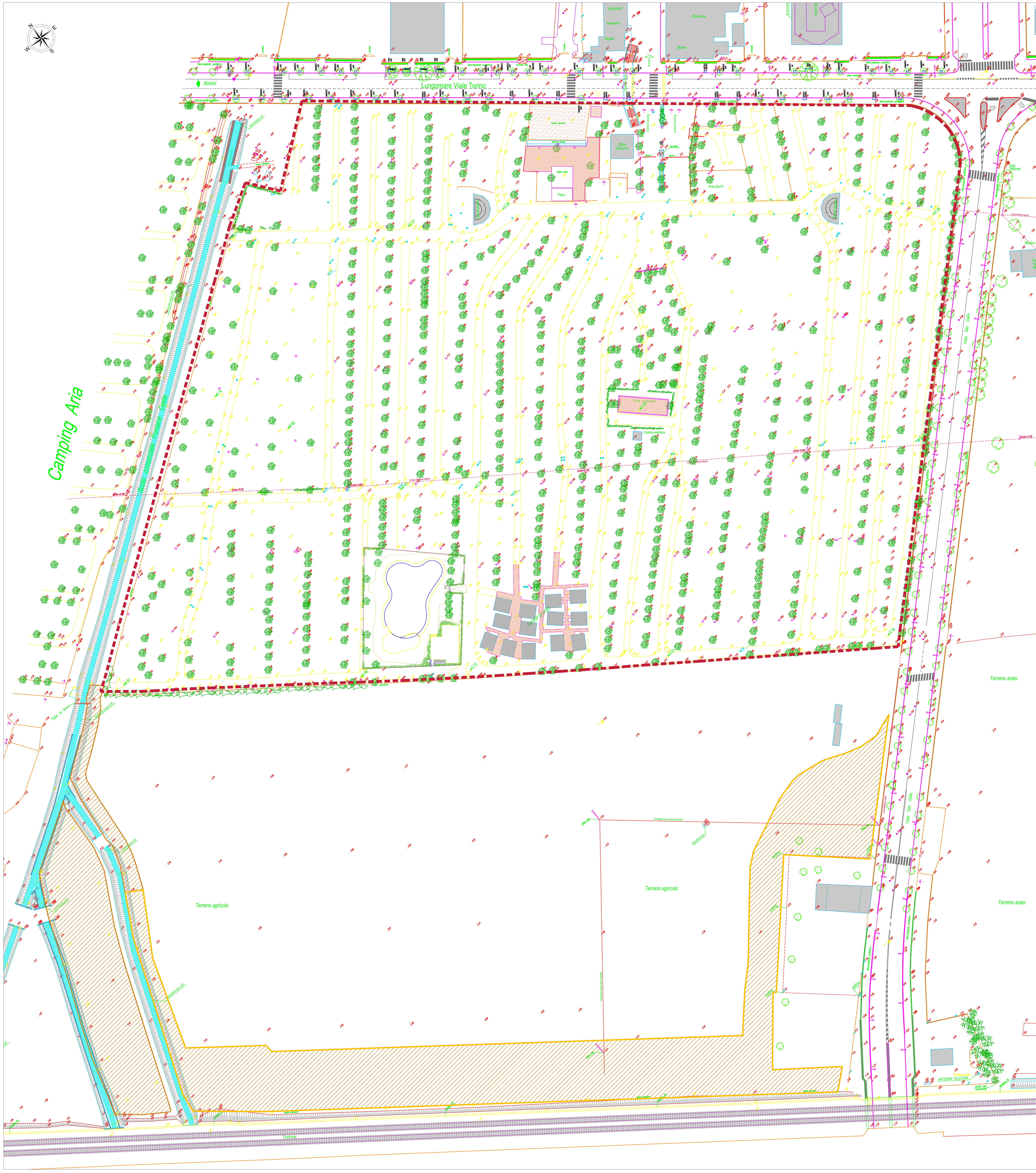


CONFINE ESISTENTE CAMPEGGIO ROMAGNA

AMBITO DI INTERVENTO

FABBRICATI ESISTENTI

PAVIMENTAZIONE

CADITOIA

PALO ILLUMINAZIONE

ALBERATURE ESISTENTI

TAMERICI E MELIE

COMUNE DI RICCIONE
C_H274 - A00 Riccione Registro PG
E
COPIA CONFORME ALL'ORIGINALE DIGITALE
Protocollo N.0036930/2021 del 13/05/2021
Firmatario: vittoria roncarati, DANIELE VALLI

# COMUNE DI RICCIONE

Accordo Operativo "International Riccione Camping Village e Romagna Camping Village"

**Permesso Di Costruire**

## REALIZZAZIONE O.U. E RIQUALIFICAZIONE INFRASTRUTTURE PUBBLICHE

Unità di attuazione num. B
Viale San Gallo snc; 47838, Riccione (Rn)

| STATO ATTUALE | PLANIMETRIA GENERALE DI RILIEVO | ELABORATO |
|---|---|---|
| scala - 1:500 | | TAV.03 |

SOGGETTO ATTUATORE: **ROMAGNA CAMPING DUE** SRL Unipersonale
**ROMAGNA CAMPING** SRL Unipersonale
Sede legale_ Via Biondini 27, Forlì (FC)
tel: +39 0543 371100
pec: romagnacampingduesrl@legalmail.it
ped: romagnacampingsrl@legalmail.it

PROGETTISTA: Arch. **Vittoria Roncarati**
via degli Ulivi, 39 - 17011 Albisola Superiore (SV) tel: +39 339 3098189
e-mail: roncarativittoria@libero.it PEC: vittoria.roncarati@archiworldpec.it

DATA: 05 Maggio 2021