

COMUNE DI RICCIONE
 Accordo Operativo "International Riccione Camping Village
 e Romagna Camping Village"

Permesso Di Costruire

RIQUALIFICAZIONE "ROMAGNA CAMPING
 VILLAGE"

Unità di attuazione num. 1
 Viale Torino, 56; 47838, Riccione (Rn)

STATO PROGETTO	Elaborato grafico Edificio Supermarket	ELABORATO
Scalci: 100/10		17

PROPRIETA': ROMAGNA CAMPING DUE SRL Unipersonale

Sede legale: Via Biondini 27, Forlì (FC)
 tel: +39 0543 371100
 pec: romagnocampingdue srl@egdmn.li.it

PROGETTISTA: Arch. **Vittoria RONCARATI**
 Via degli ulivi, 39 - 17011 Albisola Superiore tel: +39 339 3098189
 e-mail: roncaratvittoria@iberolit PEC: vittoria.roncarati@berchioridpcc.it

Ingr. **Claudio GRADASSI**
 Piazza Italia, 8 - 47014 Meldola tel: +39 0547 490239
 e-mail: cgradassi@gnml.com

DATA: Marzo 2021

PLATEA DI FONDAZIONE (quota 0.00) SCALA 1:100

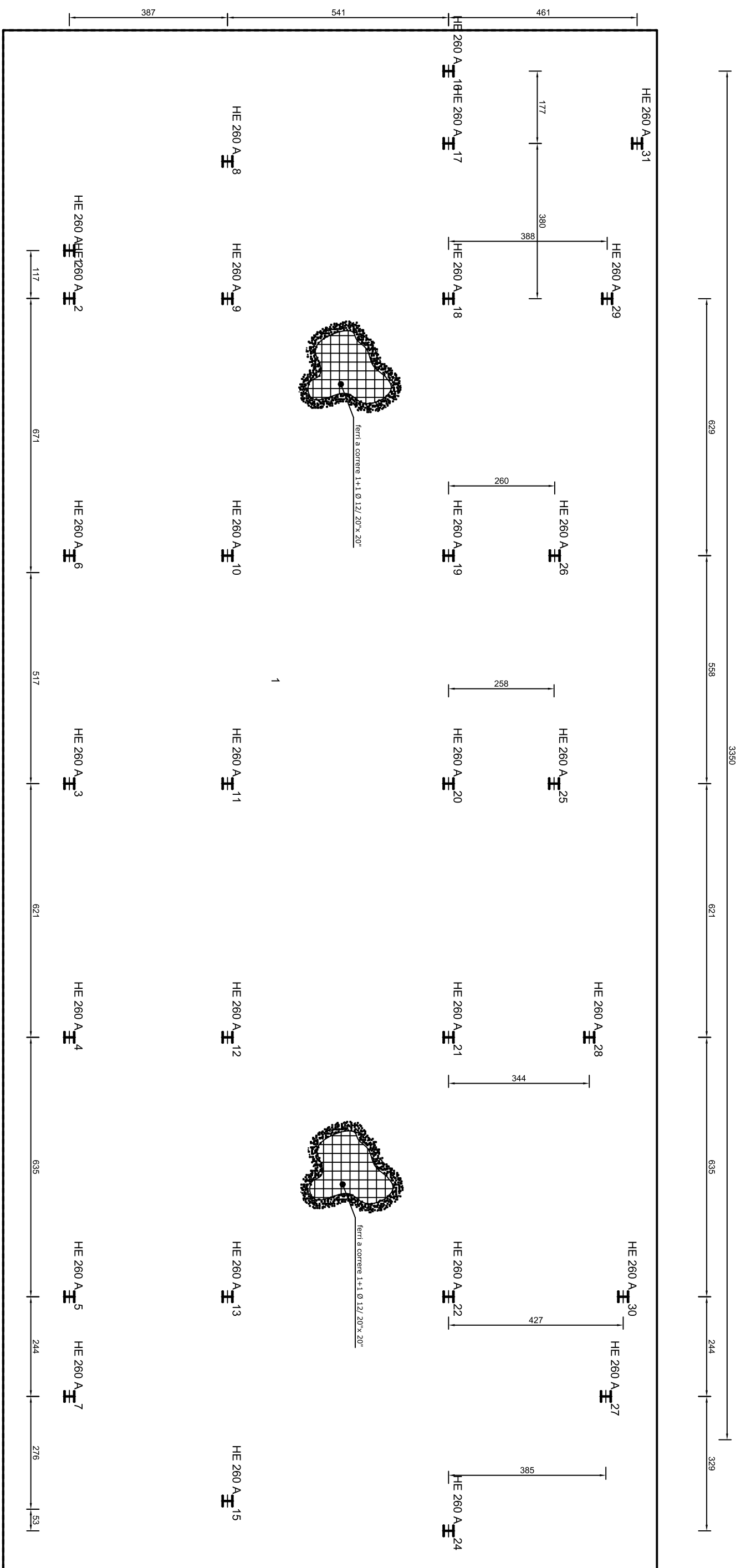

SOGLI DI PIANO ACCIAIO-CEMENTO
 CON LAMIERA COLLABORANTE
 SOLETTA SOPRA LAMIERA GRECCATA
 TRASVERSALE ALLA TRAVE
 SCALA 1:10

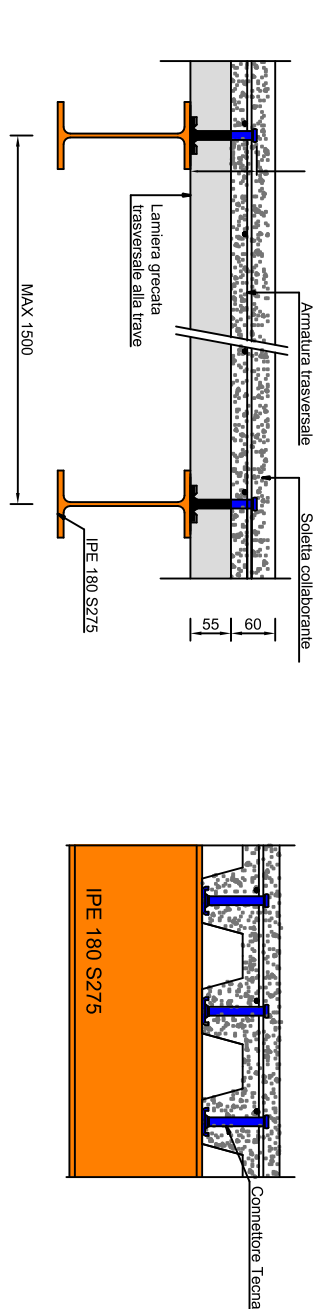

PIANO PRIMO

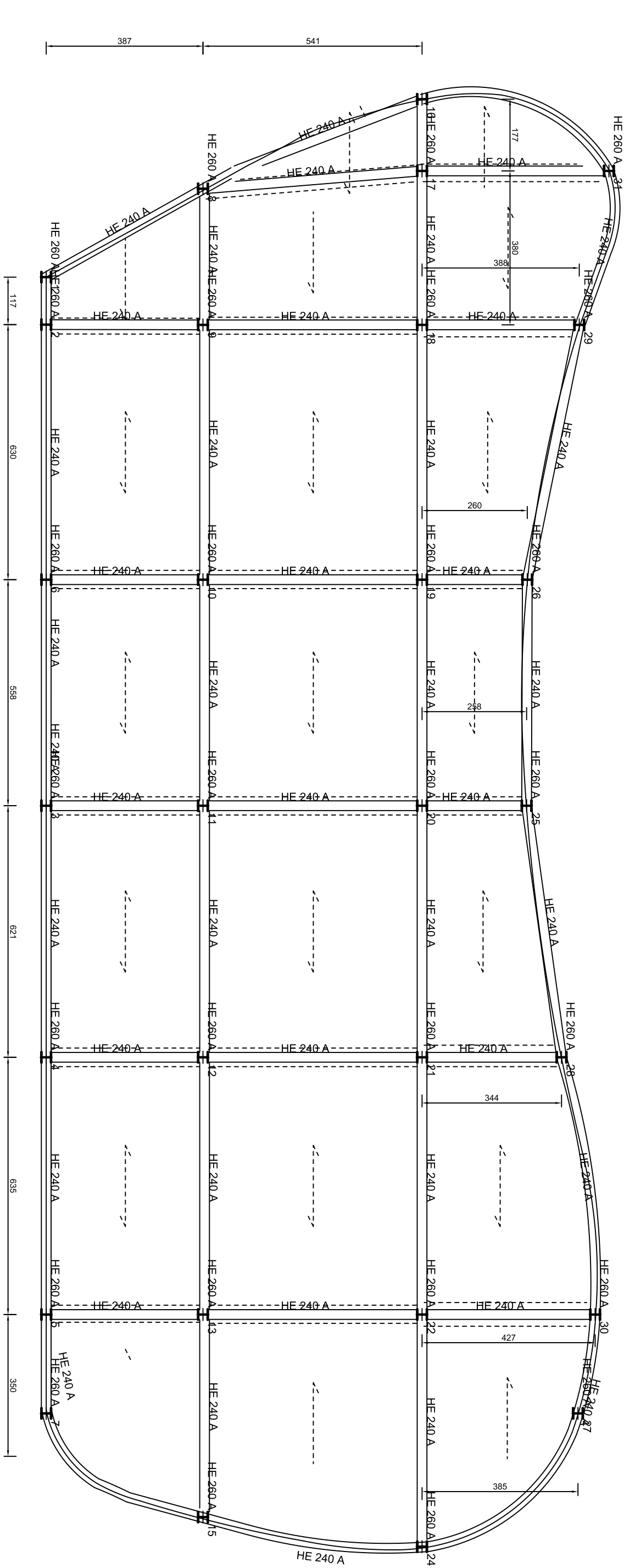

INGEGNERIA CIVILE E STRUTTURALE
 1702/450/91 TAP 1702/4550/200 IN OTTICOPIRE
STUDIO INGENIERIA CIVILE E STRUTTURALE
 DI CANTIERE ELETTRICA ORE - FIDUCIA
 ANNO 2018