# COMUNE DI RICCIONE

Accordo Operativo "International Riccione Camping Village e Romagna Camping Village"

**Permesso Di Costruire**

RIQUALIFICAZIONE ROMAGNA CAMPING VILLAGE

Unità di attuazione num. 1
Viale Torino 56; 47838, Riccione (Rn)

COMUNE DI RICCIONE
C_H274 - AOO Riccione Registro PG
E
COPIA CONFORME ALL'ORIGINALE DIGITALE
Protocollo N.0026532/2021 del 16/03/2021
Firmatario: vittoria roncarati, DANIELE VALLI

| STATO PROGETTO | PIANTA RECEPTION<br>Piano terra, primo, copertura | ELABORATO |
|---|---|---|
| scala 1:100 | | 06 |

PROPRIETARIO: **ROMAGNA CAMPING DUE** SRL Unipersonale
Sede legale_ Via Biondini 27, Forlì (FC)
tel: +39 0543 371100
pec: romagnacampingduesrl@legalmail.it

PROGETTISTA: Arch. **Vittoria Roncarati**
via degli Ulivi, 39 - 17011 Albisola Superiore (SV) tel: +39 339 3098189
e-mail: roncarativittoria@libero.it PEC: vittoria.roncarati@archiworldpec.it

DATA: Marzo 2021

LEGENDA

- Pavimentazione in gres effetto legno
- Vasche di verde
- Pensilina in legno naturale o ferro con verde rampicante
- Pergolato in legno naturale
- Copertura in ghiaia con inerti bianchi e color terra

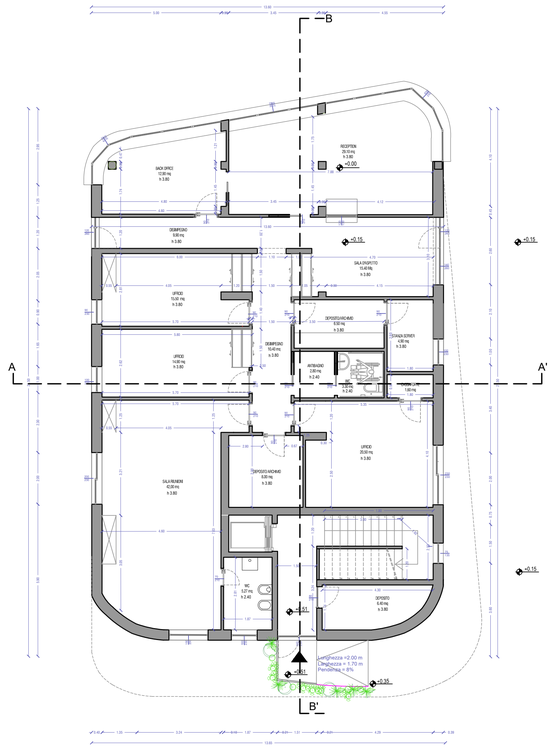


PIANTA PIANO TERRA

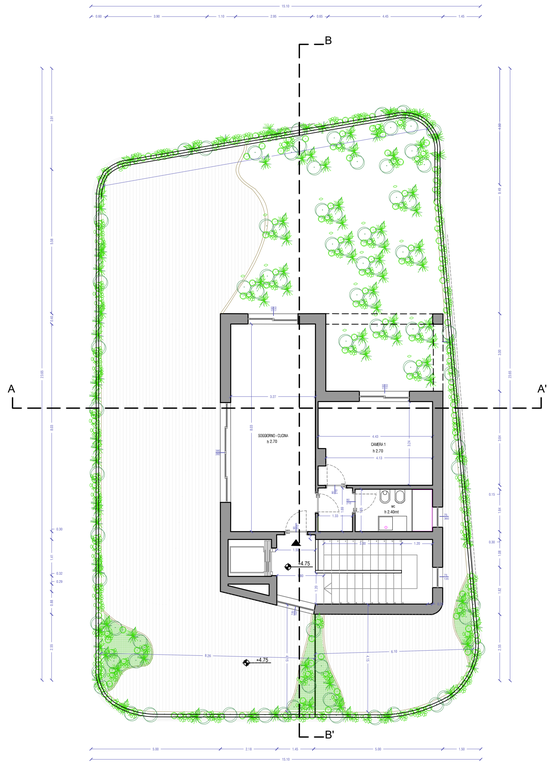


PIANTA PIANO PRIMO

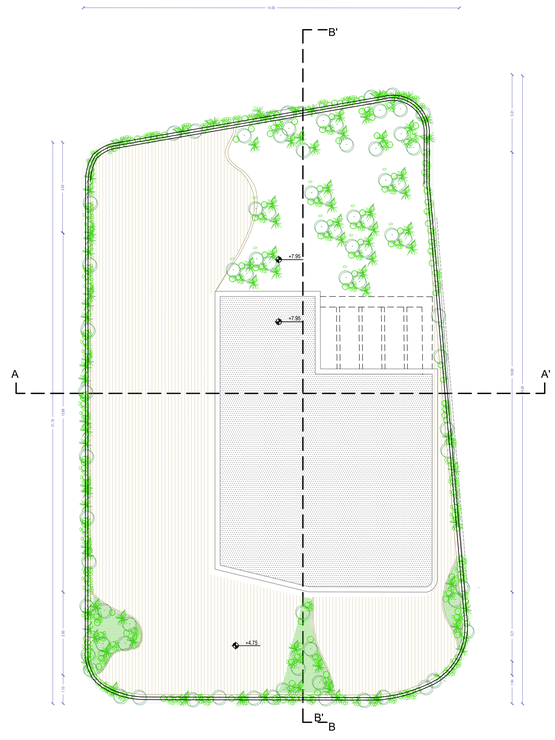


PIANTA COPERTURA