

## COMUNE DI RICCIONE

Accordo Operativo "International Riccione Camping Village e Romagna Camping Village"

Permesso Di Costruire

### RIQUALIFICAZIONE ROMAGNA CAMPING VILLAGE

Unità di attuazione num. 1  
Viale Torino 56; 47838, Riccione (Rn)

STATO DI PROGETTO REV. 4 scala 1:100	IMPIANTO TERMOSANITARIO ABBINATO ALLA RELAZIONE TECNICA DI CUI ALL'ARTICOLO 8 DELLA DGR 20 LUGLIO 2015, N. 967 E DGR 24 OTTOBRE 2016, N. 1715 (EX LEGGE 10/ 91) -EDIFICIO BAZAR SUPERMARKET-	ELABORATO <b>R09.1</b>
--	--	---------------------------

PROPRIETARIO: ROMAGNA CAMPING DUE SRL Unipersonale

Sede legale, Via Biondini 27, Forlì (FC)  
tel. +39 0545 371009  
email: romagnacampingdue@ipsworld.it

PROGETTISTA: Arch. Vittoria Roncarati

Via degli Ulmi, 39 - 17011 Altare Superiore (SV) tel. +39 339 3089189  
e-mail: roncarativittoria@libero.it PEC: vittoria.roncarati@archivittoria.it

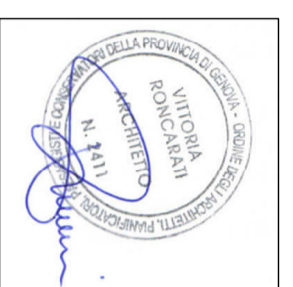

PROGETTAZIONE SPECIALISTICA:

Per. Ind. Lorenzo Giorgi  
Via Suardo Pirelli, 26 - 46029 Pergola (MN)  
tel. +39 0576 252535 e-mail: studiogiorgi@studiogiorgi.com



DATA: Maggio 2021

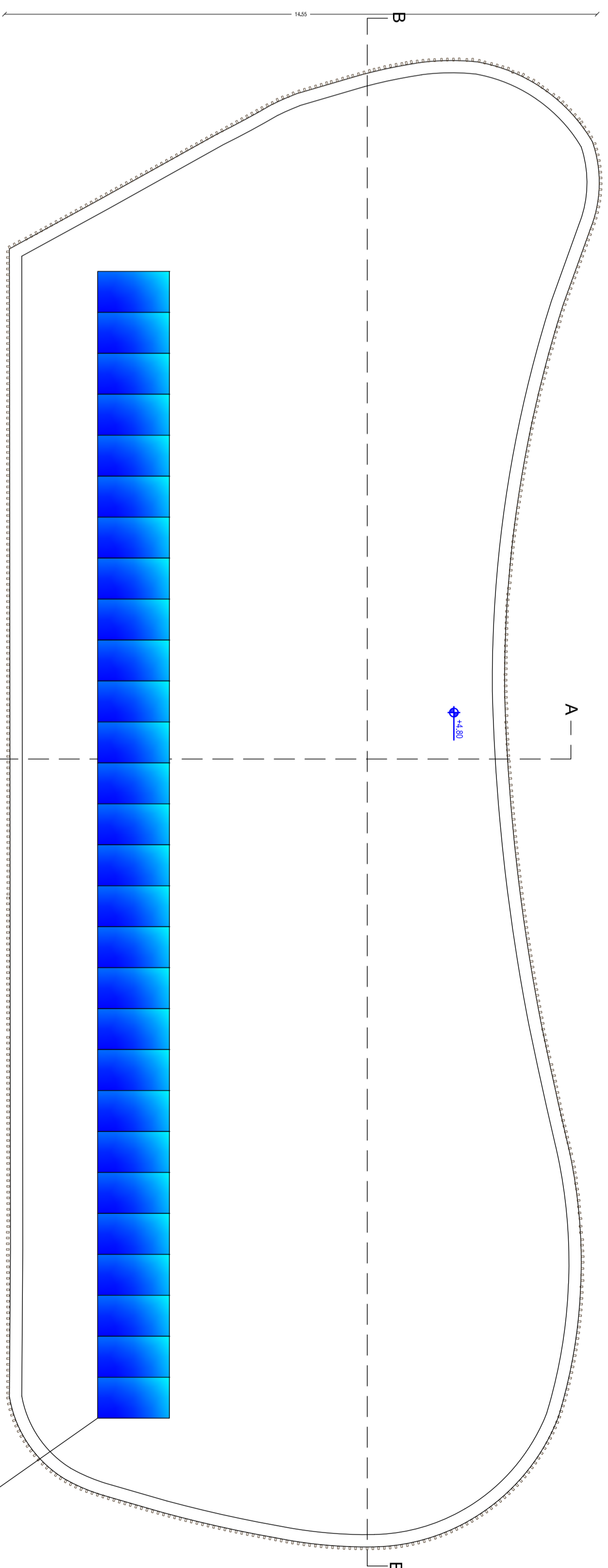

COPERTURA  
SCALA 1:100

IMPIANTO FOTOVOLTAICO COMPOSTO DA N.28 MODULI DA 360 Wp.  
PER UNO DI POTENZA COMPLESSIVA NOMINALE PARI A 10080 KWP  
(PANNELLO DI TIPO LG MONOCRISTALLINO PER 1700 Wp)  
SUPERFICIE IN PIANITA' DELL' EDIFICIO DI MQ. 443,24 MQ)

arrivo acqua  
per la lavanda  
contatore  
posto in zona  
Ingresso

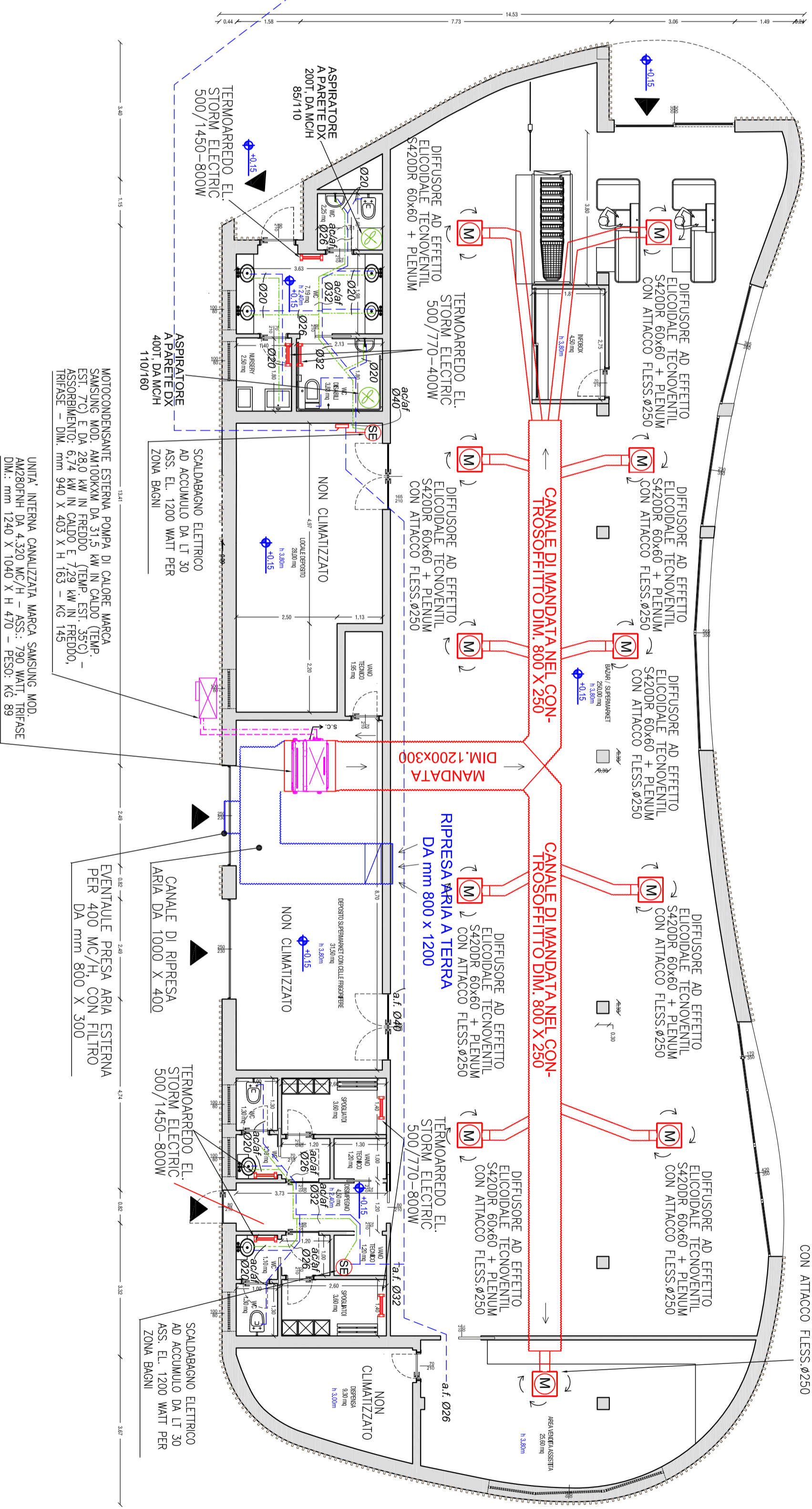

PIANTA PIANO  
TERRA  
SCALA 1:100  
-Climatizzazione  
e acqua sanitaria-

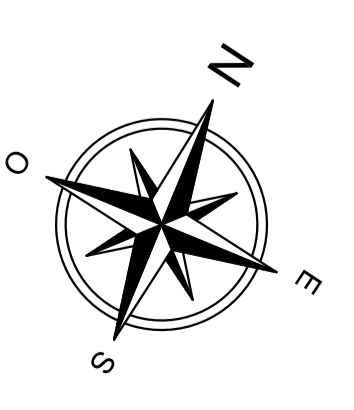

EFFETTO STAMPATO / PRINTED EFFECT / ZONAS COORDINATE / COORDINATED ZONES  
COPPIA CONFORME ALL'ORIGINALE DIGITALE  
C-1274 - 000 Riccione Registro PG  
CONFORME ALL'ORIGINALE DIGITALE