

**FABBRICATO 7  
EX UFFICI**

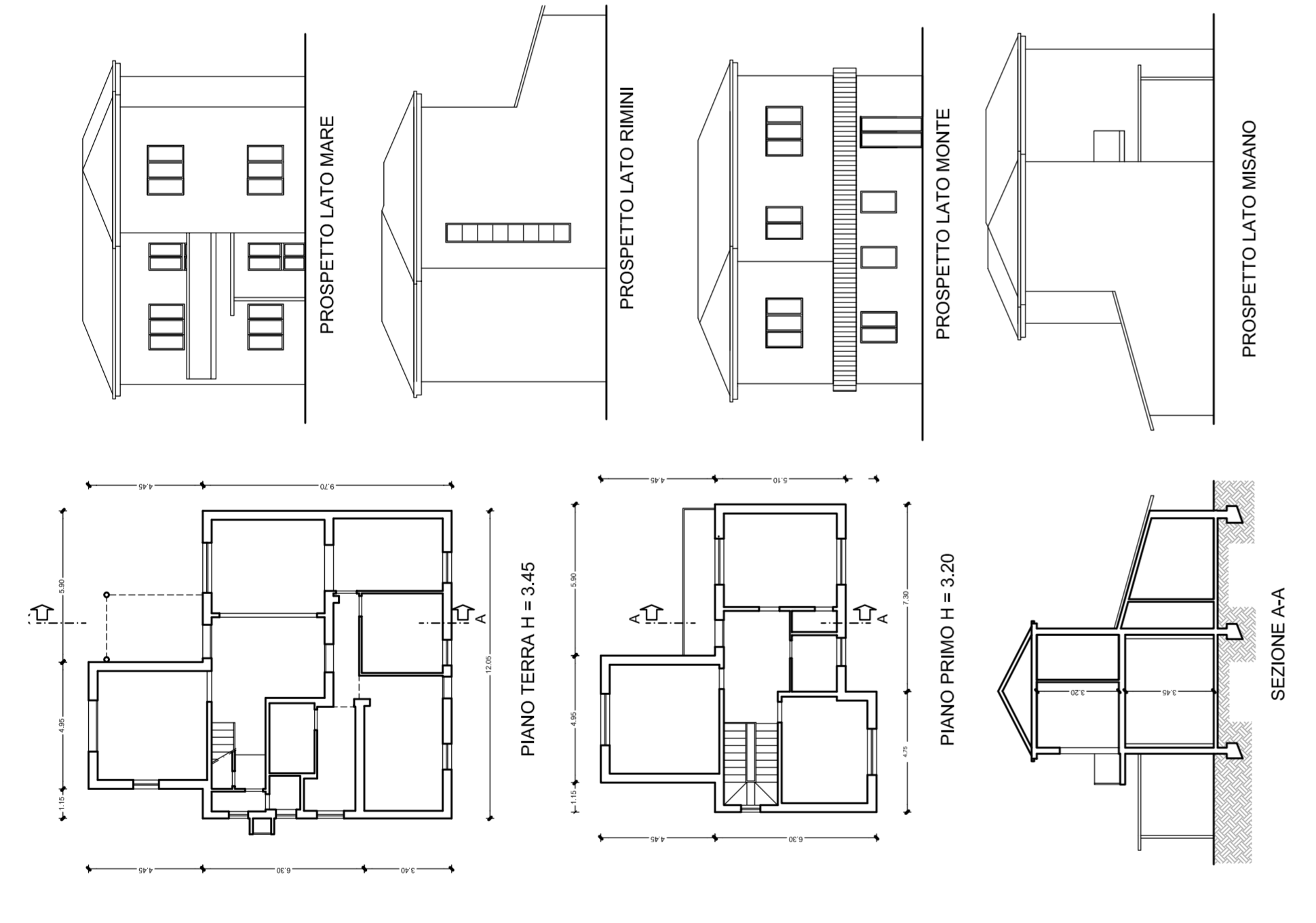

**FABBRICATO 6  
"PALATERME"**

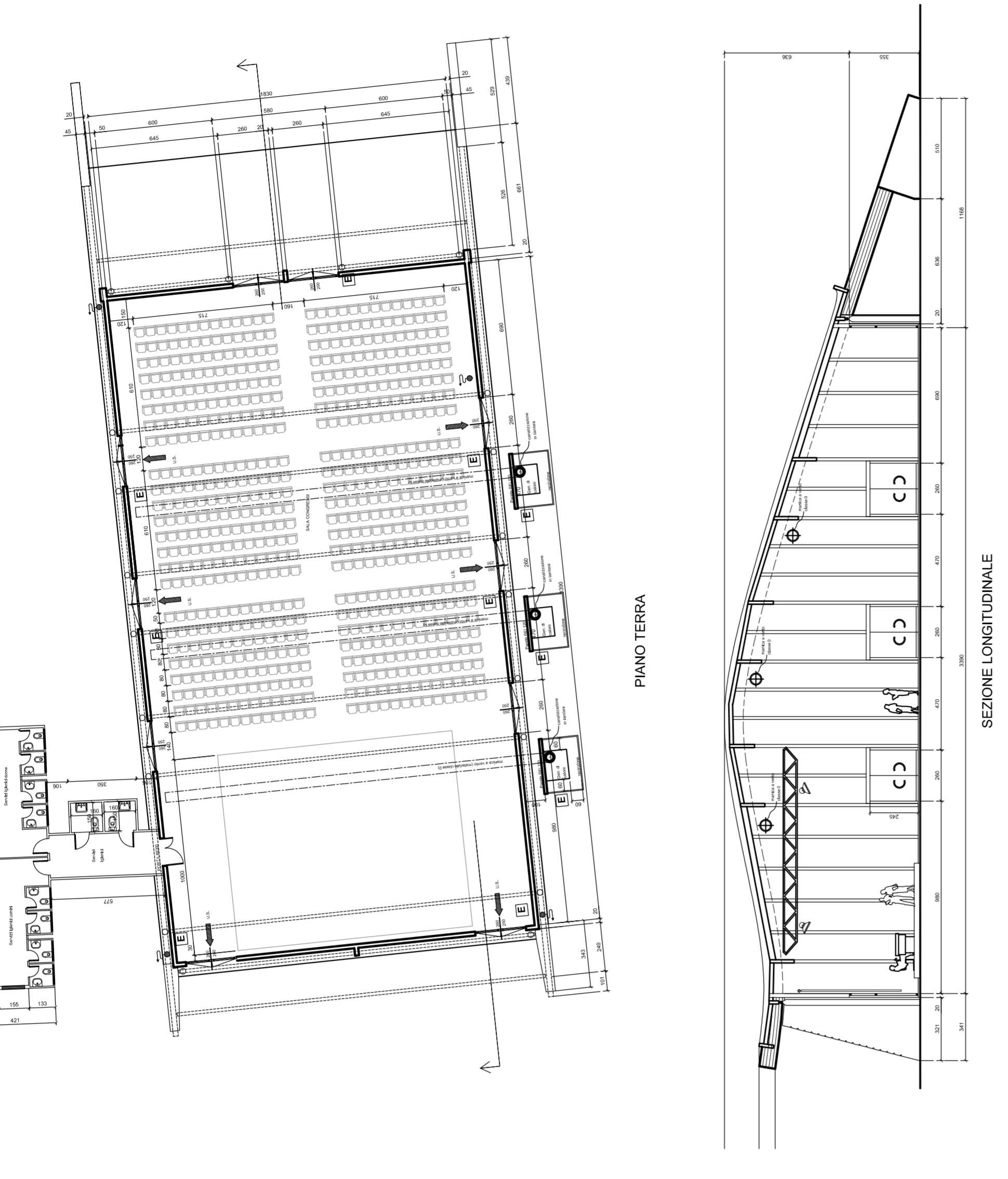

**FABBRICATO 9  
"BIANCO VELICO"**

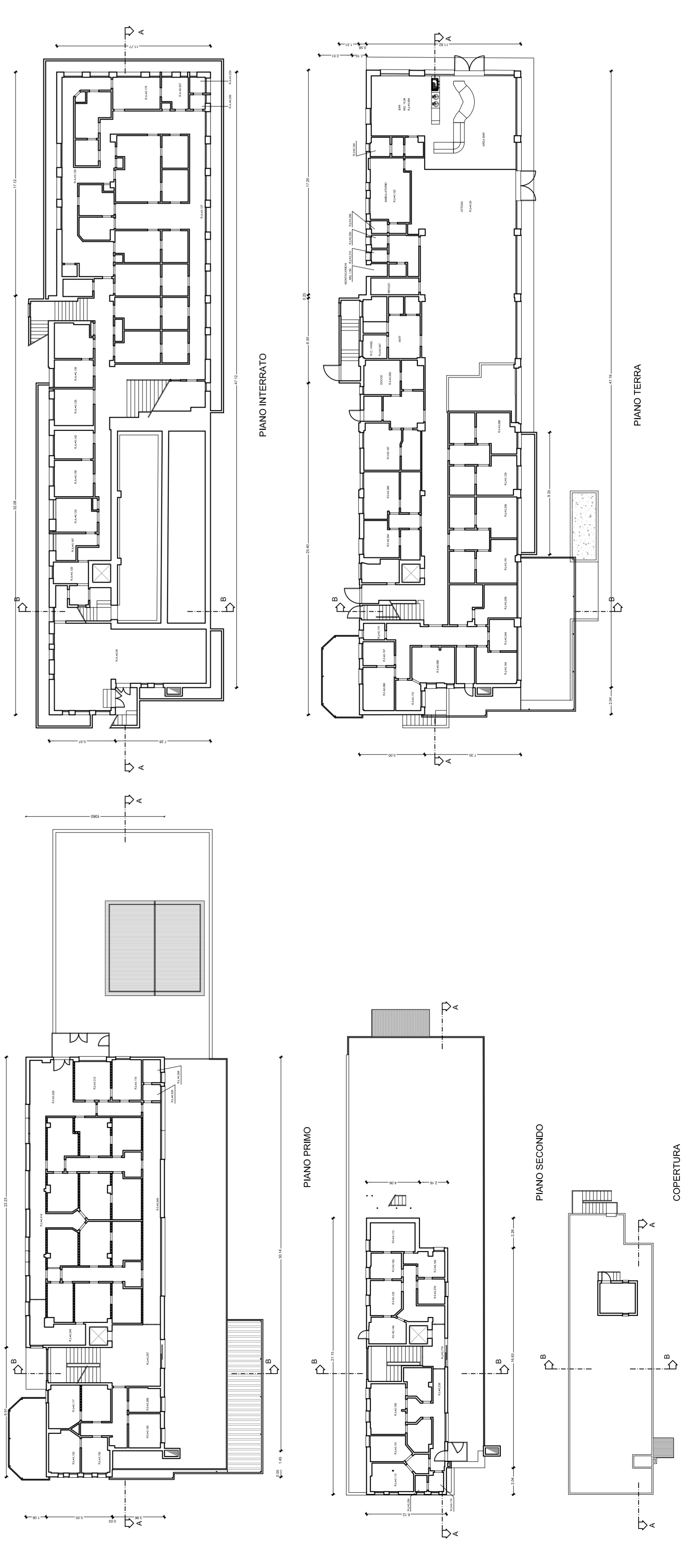

**FABBRICATO 8  
CENTRETERM**

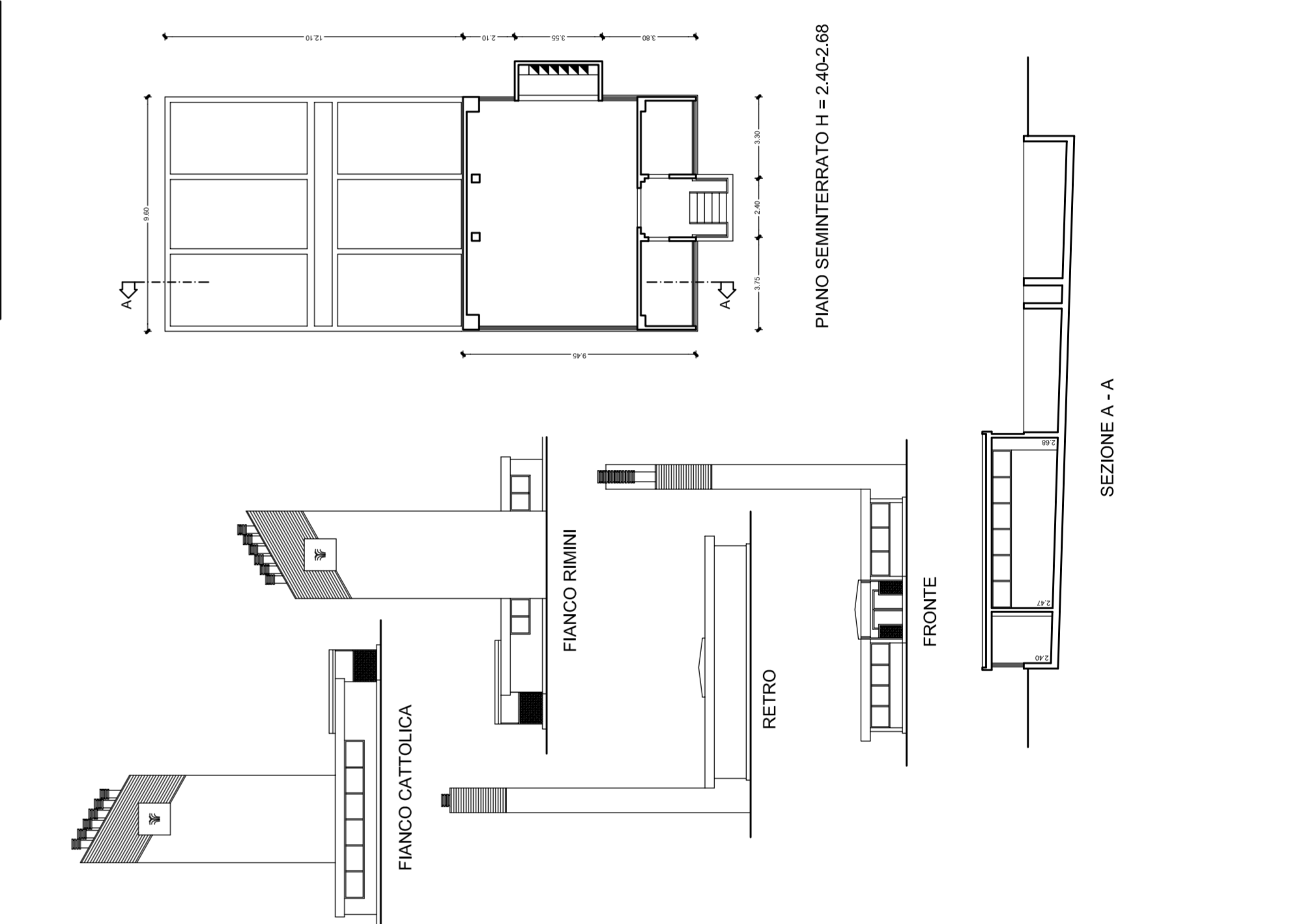

**FABBRICATO 5  
"LA MULATA"**

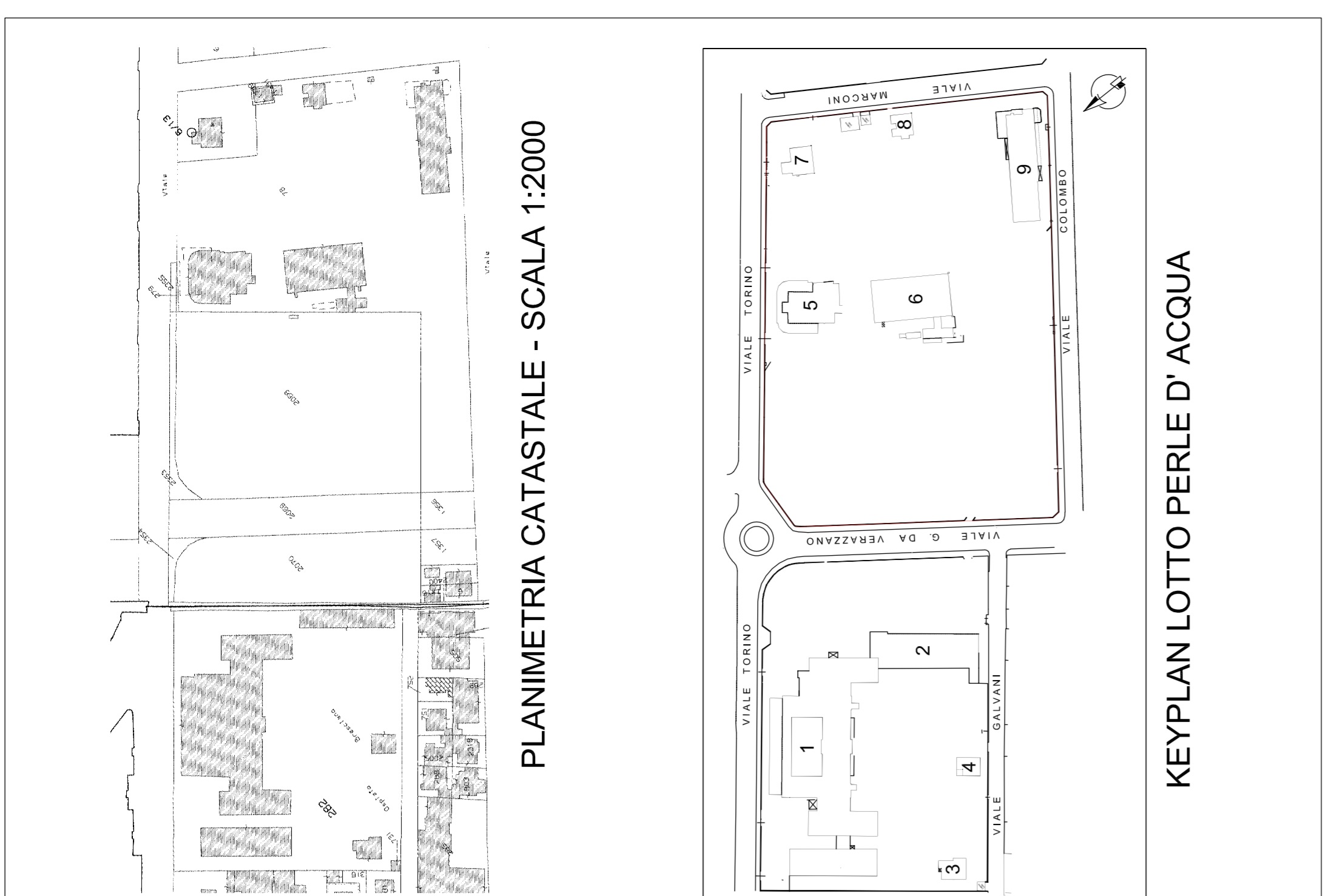
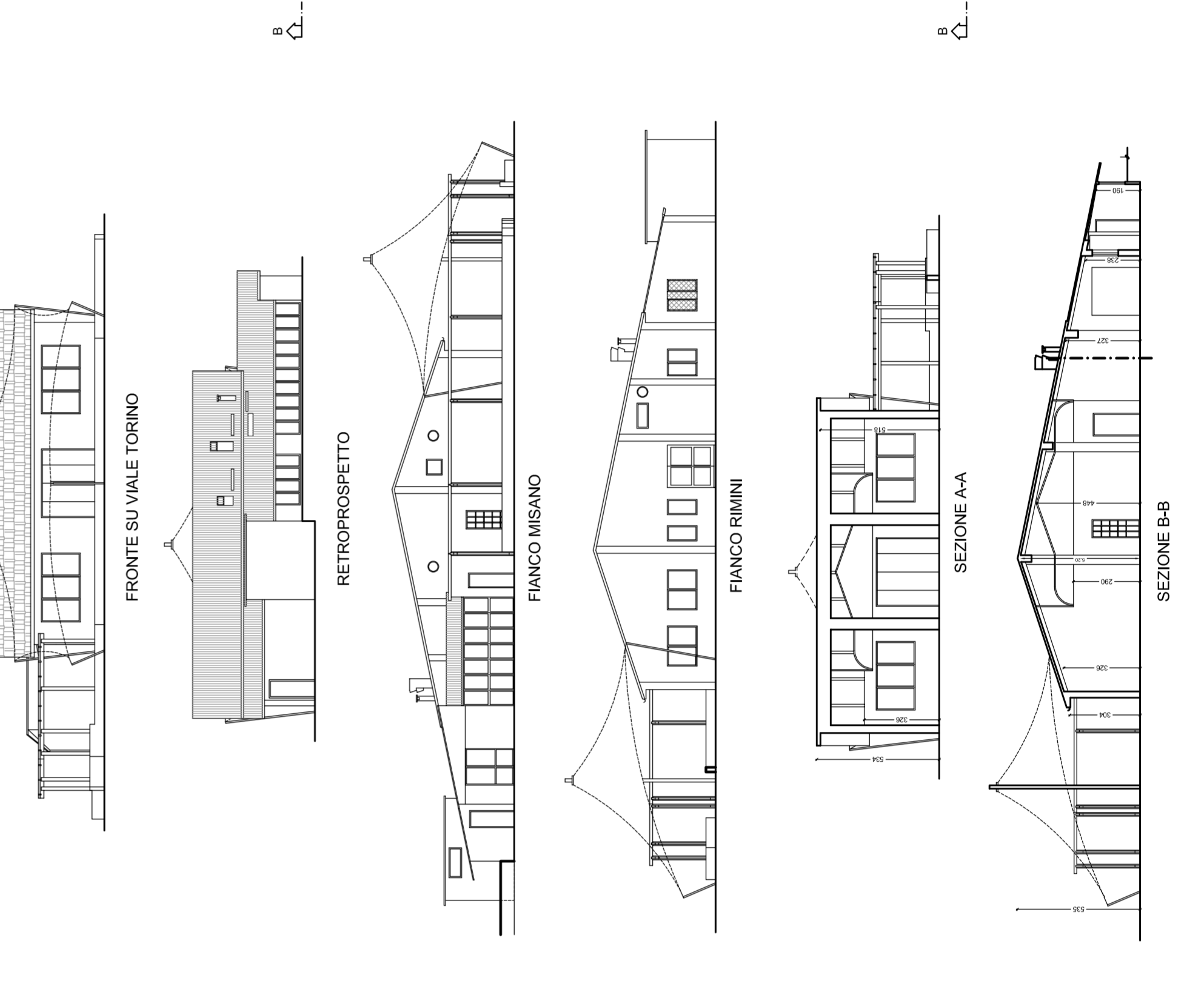

**COMUNE DI RICCIONE**  
 ACCORDO OPERATIVO ai sensi dell'Art. 4, LR n. 24/2017  
**"RICCIONE TERME"**

**RICCIONE TERME SPA**  
 Viale Torino 4/B  
 47038 Riccione (RN)

**Progettazione Impedimentistica**  
 Ing. Alberto Falsani - Politecnico AES  
**Arch. Gianluca Corona - Politecnico AES**  
 Ing. Alberto Falsani - Politecnico AES  
**Progetto del Paesaggio**  
 Landesign  
**Consulenza Ambientale**  
 Dott. Geol. Daniela Tomai  
**Aspetti economici e finanziari**  
 BENE SAS

**Progettazione Architettonica e Coordinamento Generale**  
 Ing. Alberto Falsani - Politecnico AES  
**Arch. Gianluca Corona - Politecnico AES**  
 Ing. Alberto Falsani - Politecnico AES  
**Relazione Geologica e Analisi Geotecnica**  
 SOA srl  
**Indagine Archeologica preventiva**  
 A4Arte srl  
**Rilievo topografico planimetrico**  
 GEOTRE

Progetto: **Stato di fatto lotto Perle d'acqua**  
 Scala Elab.: 1:200  
 Data: Febbraio 2022  
**PA - 1.5.02-01**  
 C.C. 2/PH8