

**FABBRICATI 1
"EX COLONIA BURGO"**

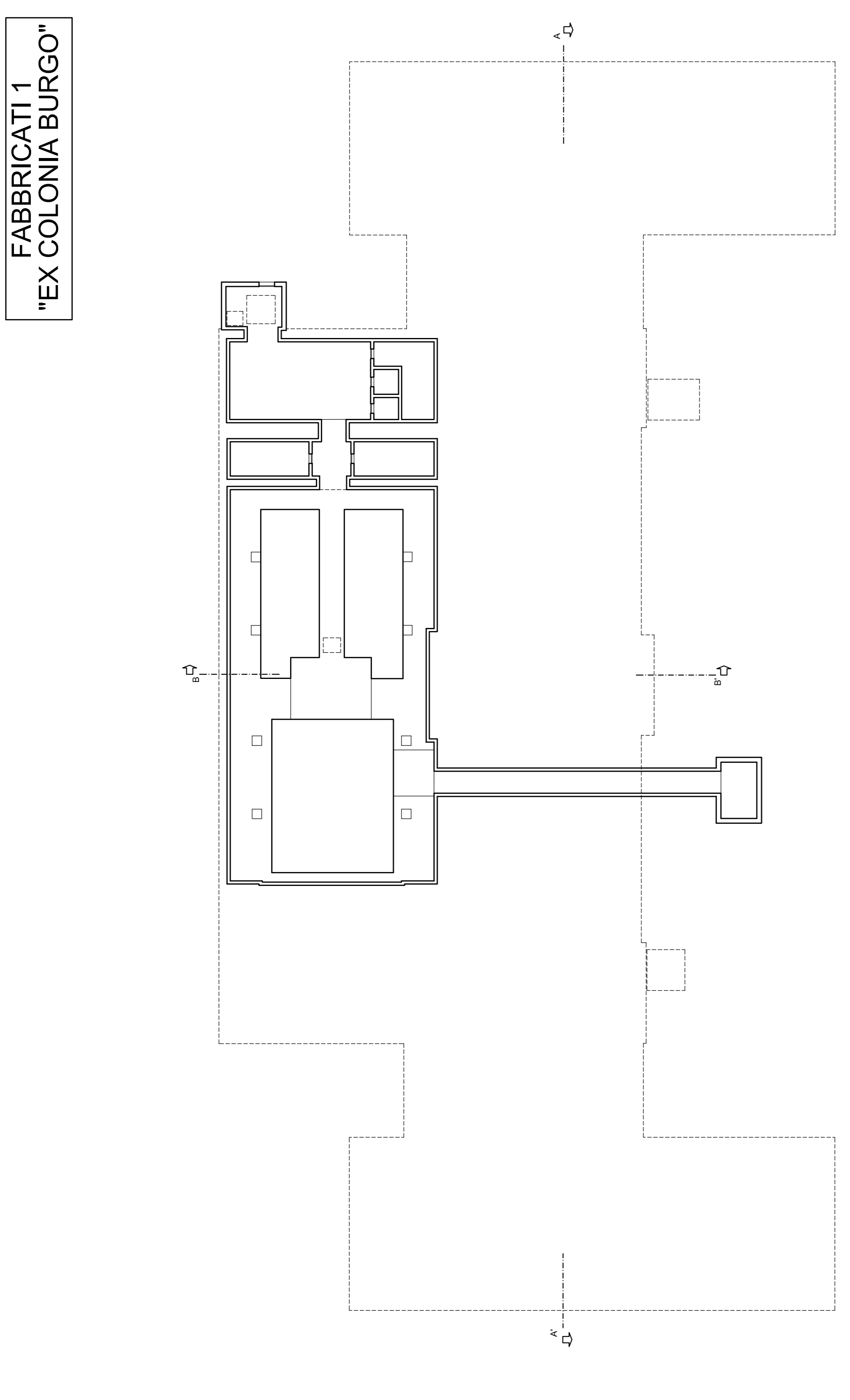

PIANO TERRA - 1:200

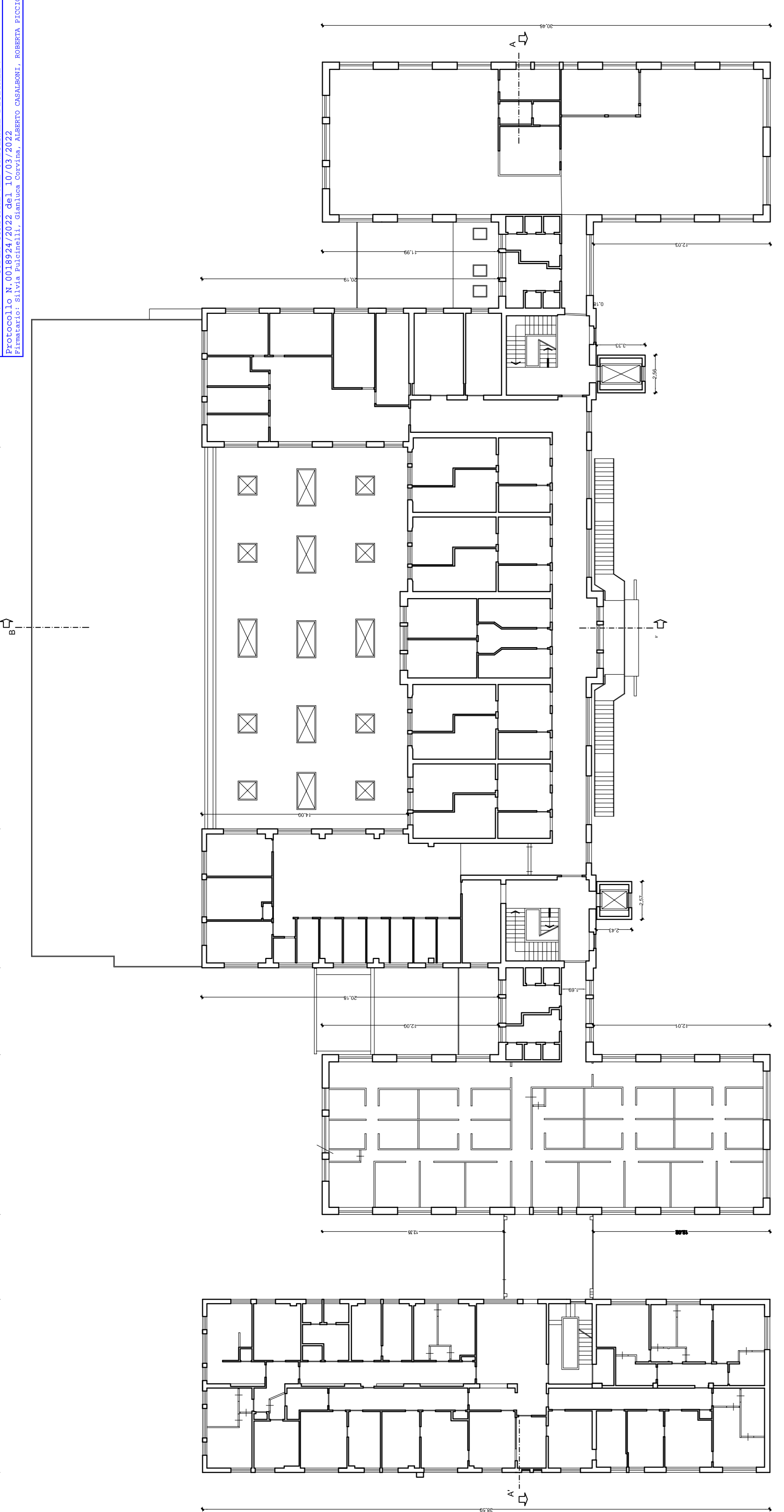

PIANO PRIMO - 1:200

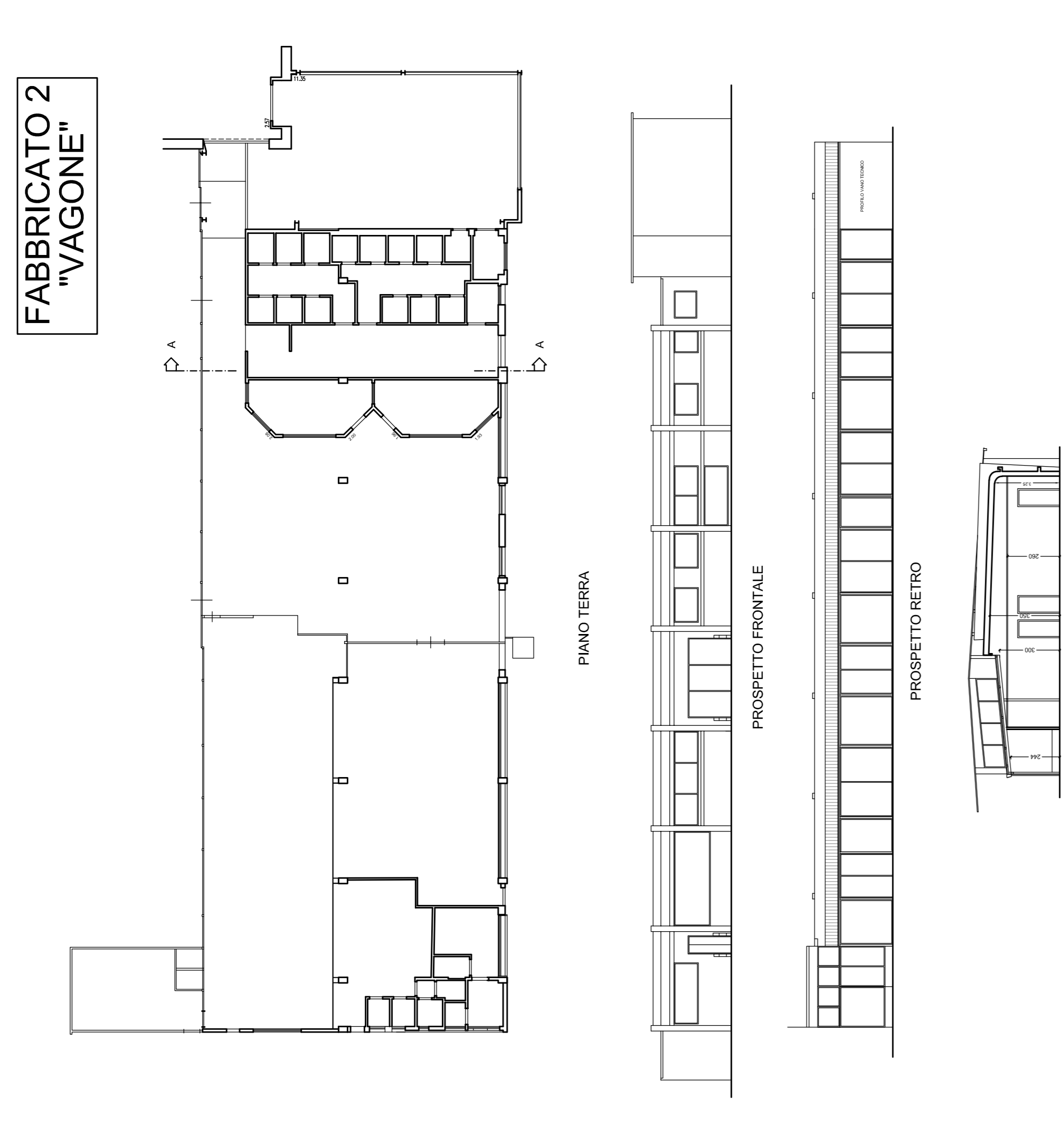

PIANO SECONDO - 1:200

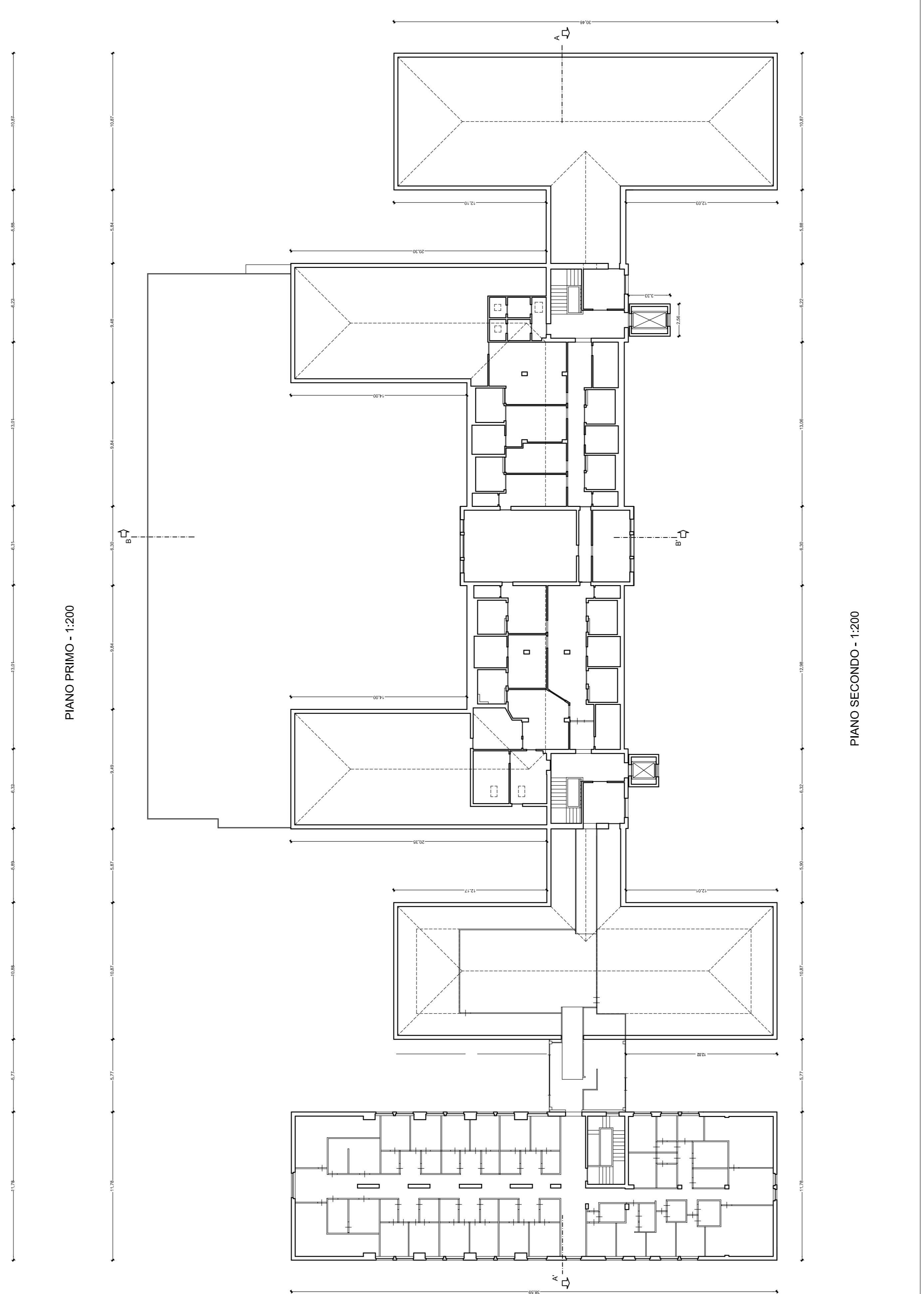

PIANO INTERRATO - 1:200

**FABBRICATI 3-4
"VILLETTE"**

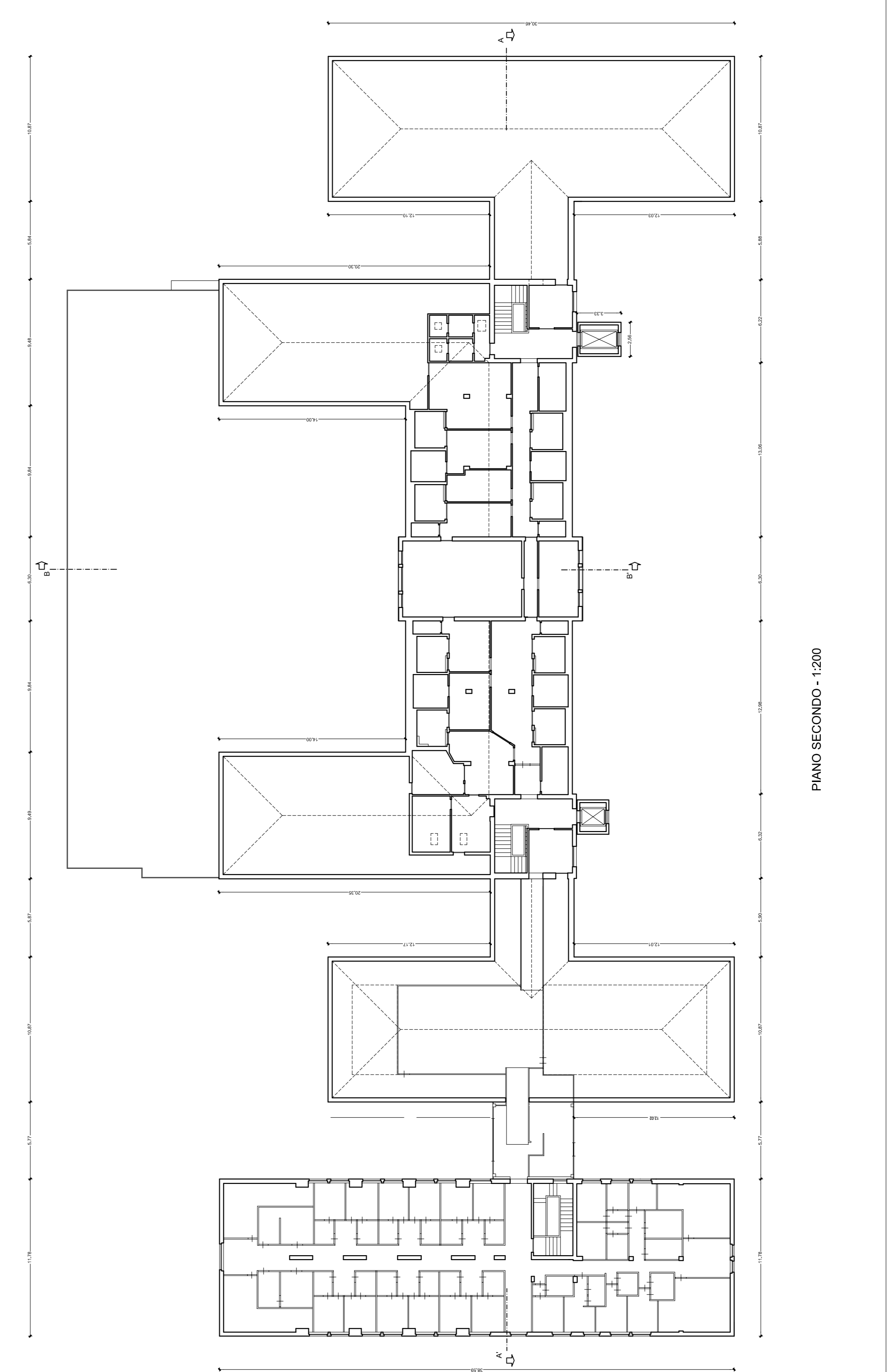
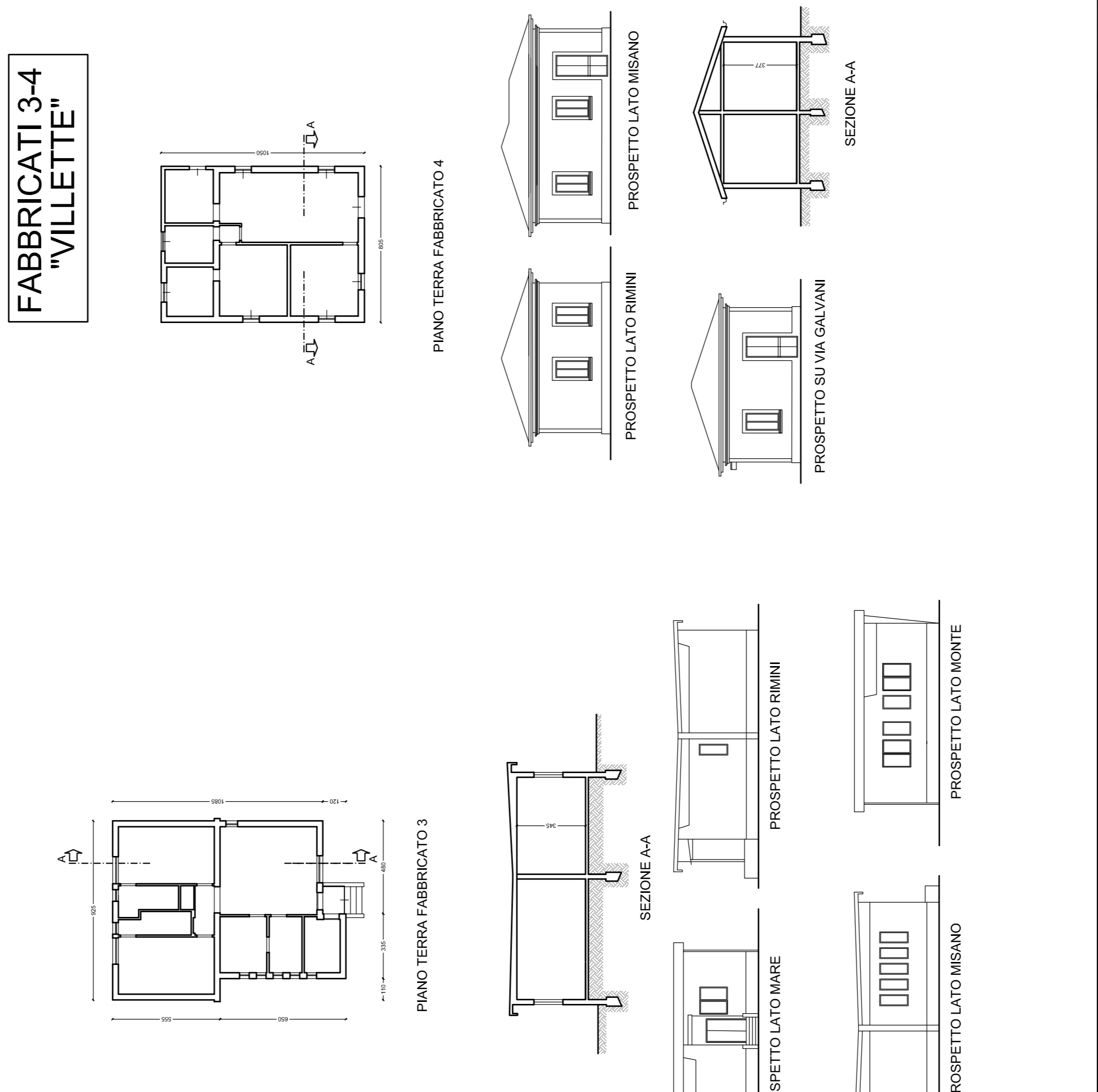

PIANO TERRA - 1:200

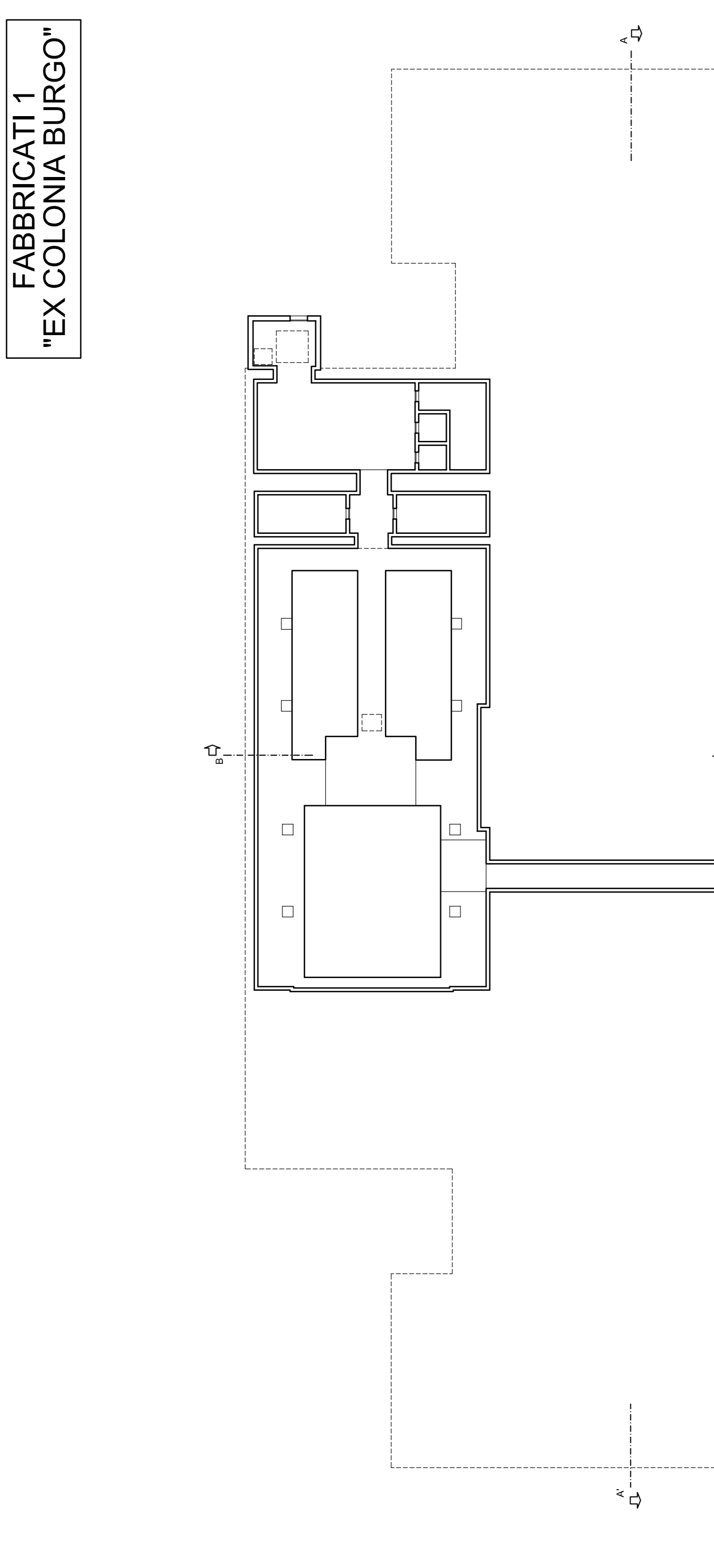

PLANIMETRIA R.U.E.

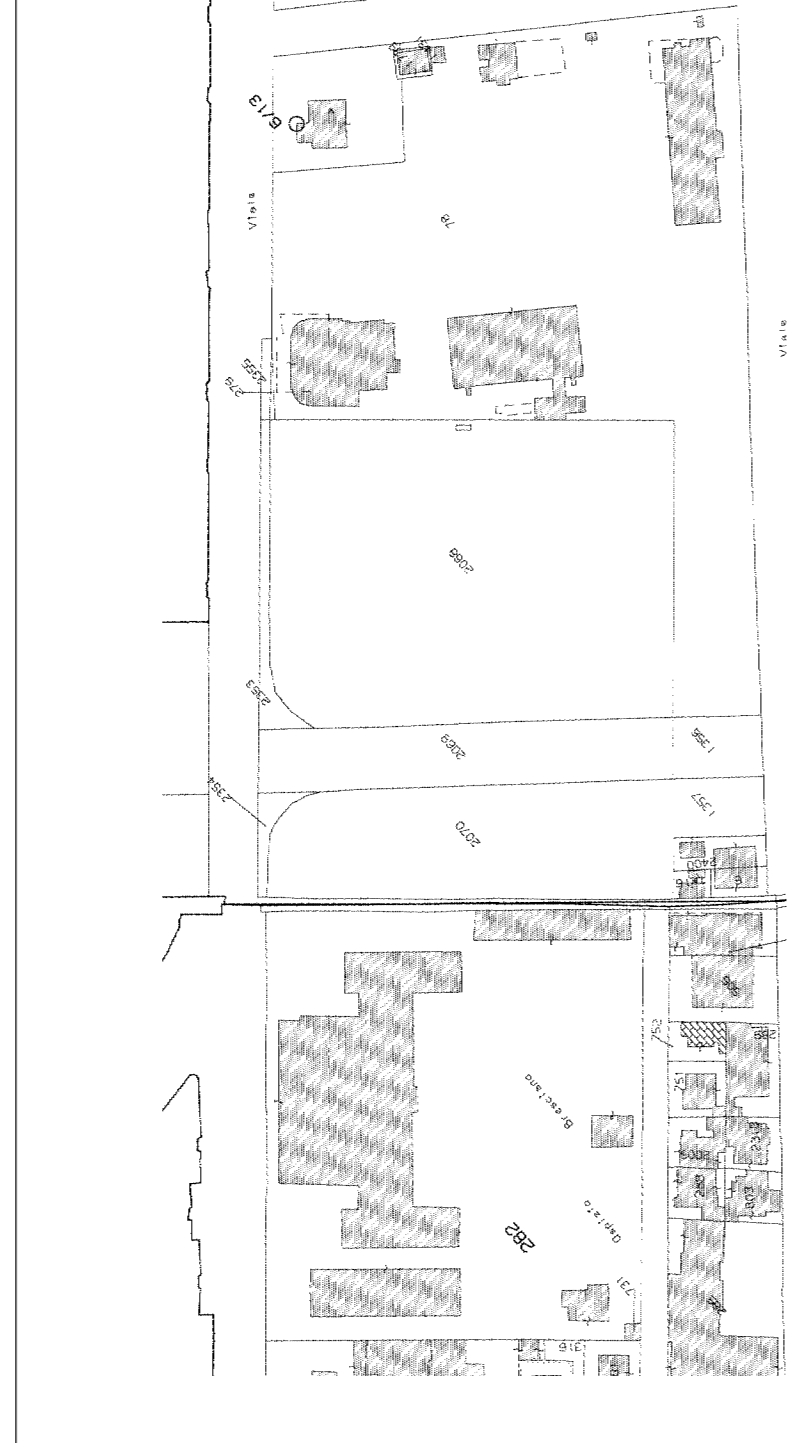

PLANIMETRIA CATASTALE - SCALA 1:2000

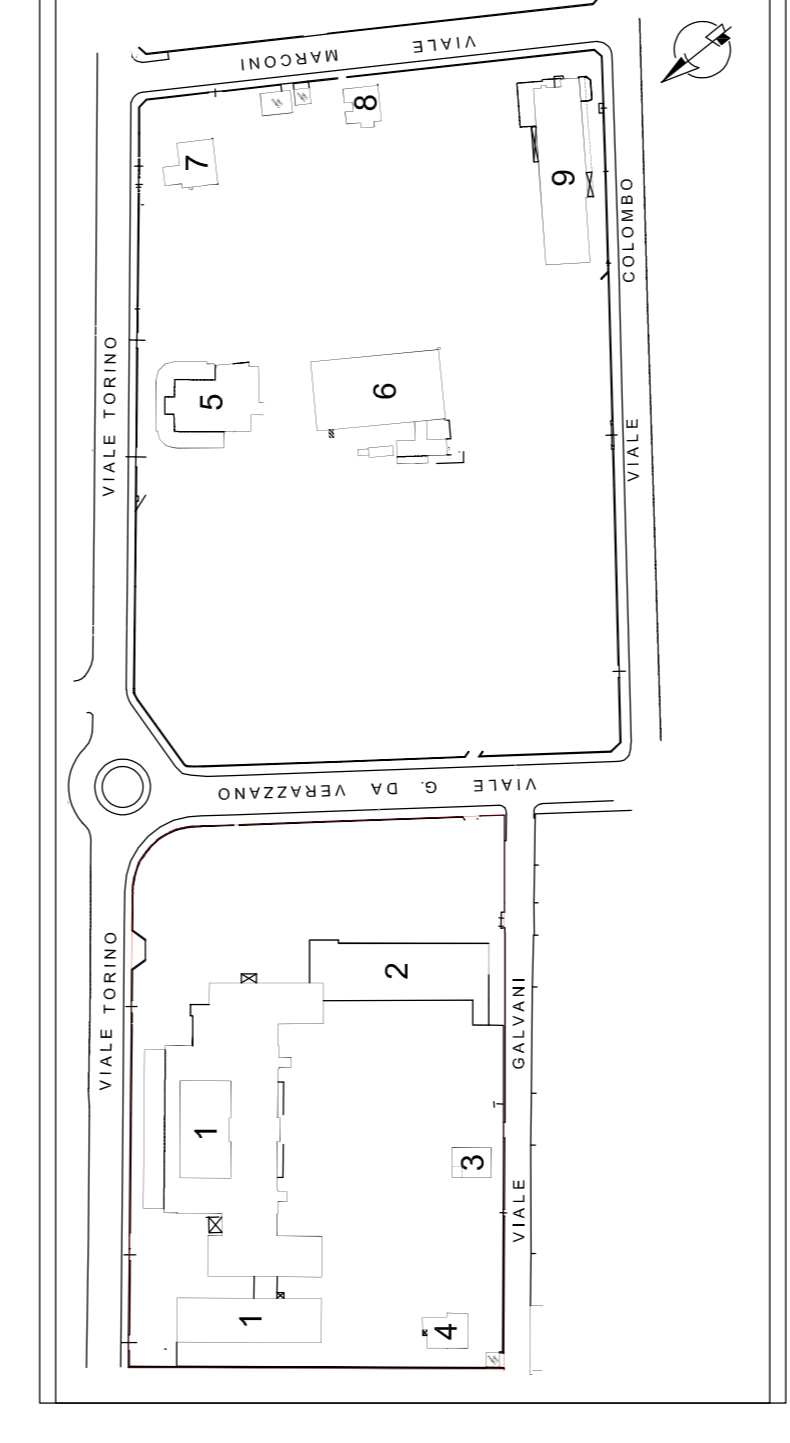

KEYPLAN LOTTO LATO BURGO

COMUNE DI RICCIONE
ACCORDO OPERATIVO ai sensi dell'ART. 4, LR n. 241/2017
"RICCIONE TERME"



Progettazione: **RICCIONE TERME SPA**
Viale Torino 4/B
47038 Riccione (RN)

Progettazione Architettonica e Coordinamento Generale:
Ing. Alberto Carlini - Politecnico AES
Arch. Daniela Corina - Politecnico AES
Ing. Roberto Lorenzi - Politecnico AES
Società di Ingegneria
Lavoro in collaborazione con:
Studio di Architettura
Dot. Gian Daniela Torini
ADARTE s.r.l.
Studio di Ingegneria
BENE SAS

Progettazione Ingegneristica:
Ing. Andrea Anselmi - Politecnico AES
Per. Luca Amato - Politecnico AES
Ing. Roberto Lorenzi - Politecnico AES
Società di Ingegneria
Lavoro in collaborazione con:
Studio di Architettura
Dot. Gian Daniela Torini
ADARTE s.r.l.
Studio di Ingegneria
BENE SAS

Studio di Ingegneria
BENE SAS

Oggetto: **Stato di fatto lotto Burgo**
Scale: 1:200
Data: **Febbraio 2022**
PA - 1.5.01-01
Codice Edilizio: **PA - 1.5.01-01**
C.C. 21-0148

**FABBRICATO 2
"VAGONE"**

