

PIANO COPERTURA

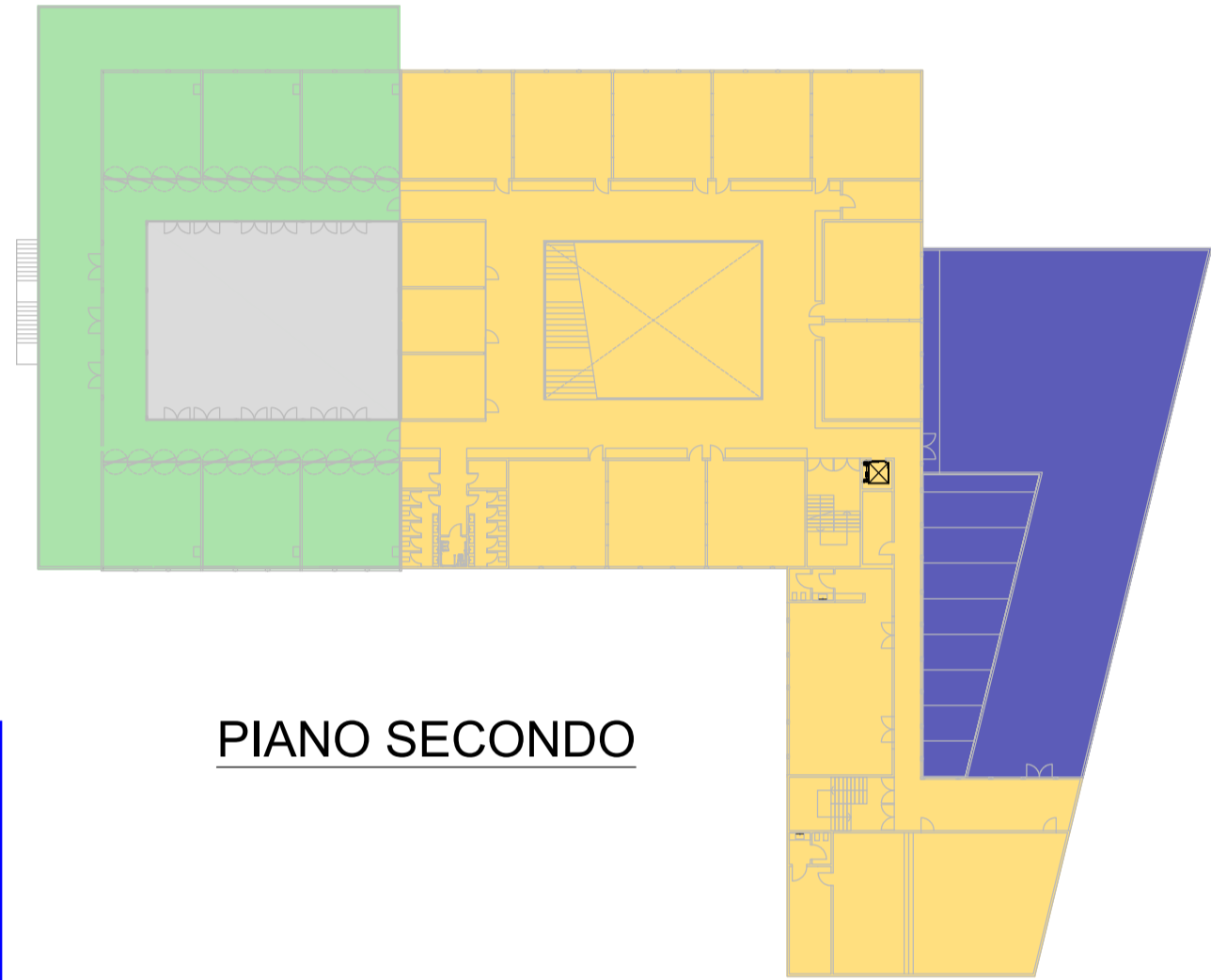

PIANO SECONDO

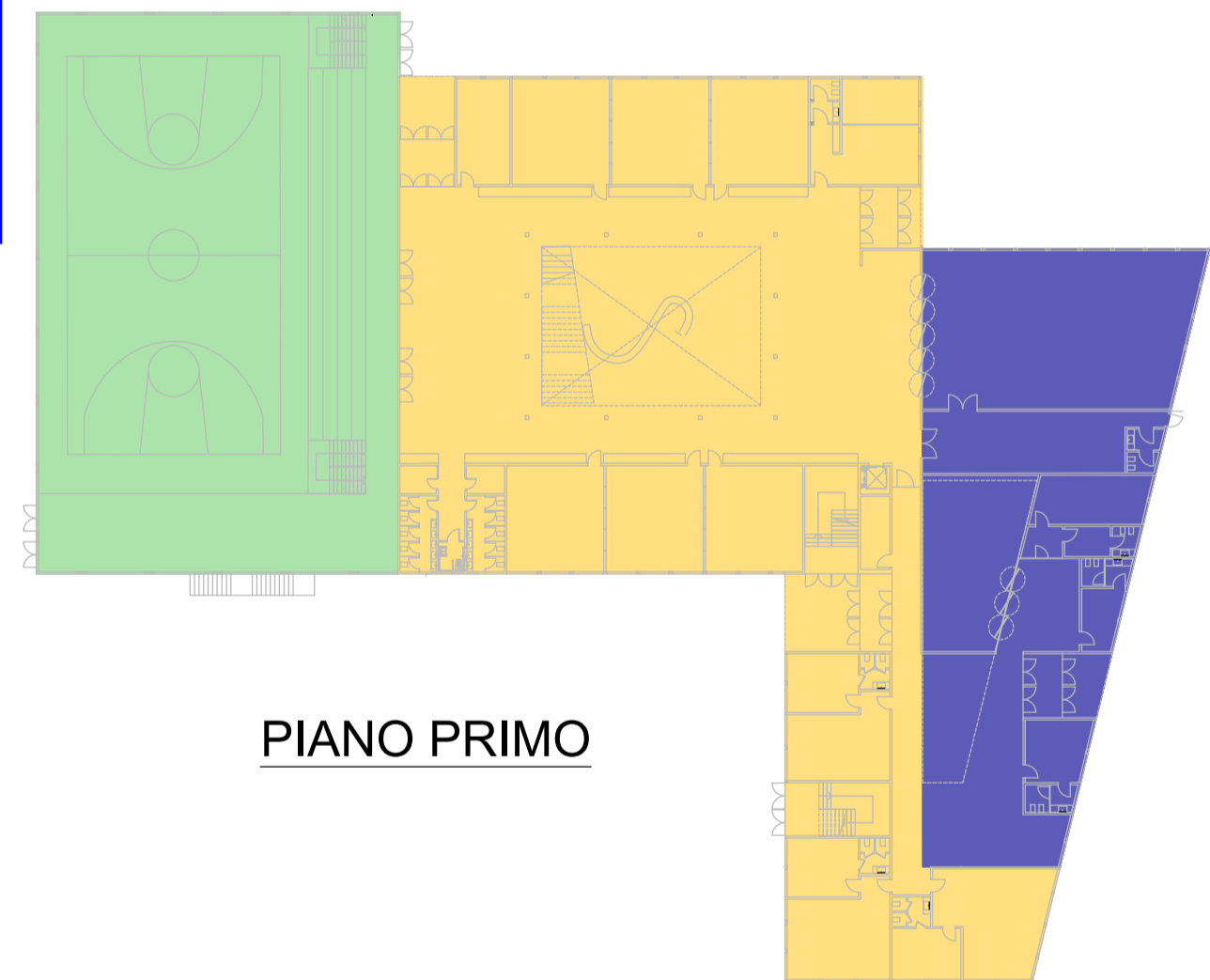

PIANO PRIMO

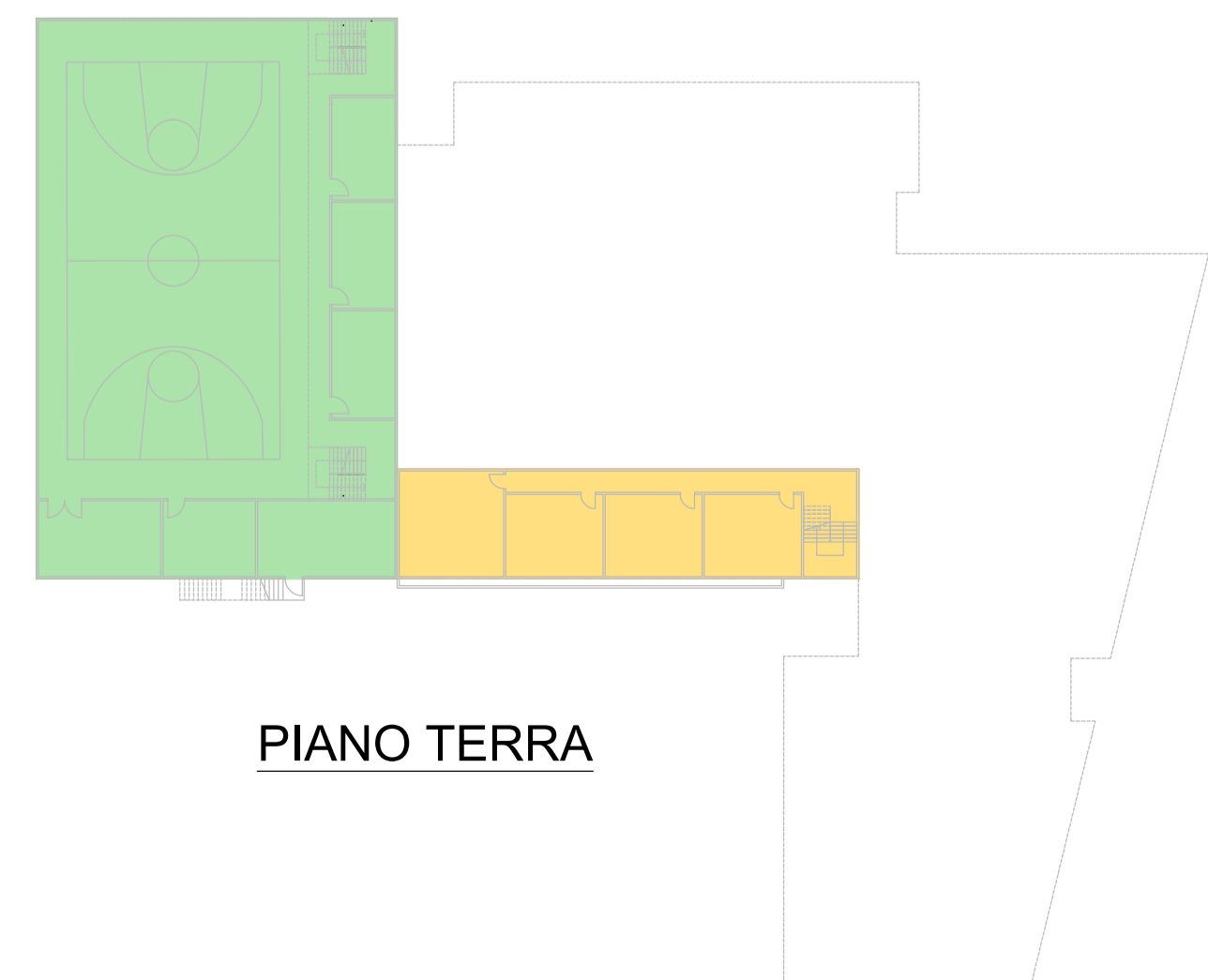

PIANO TERRA

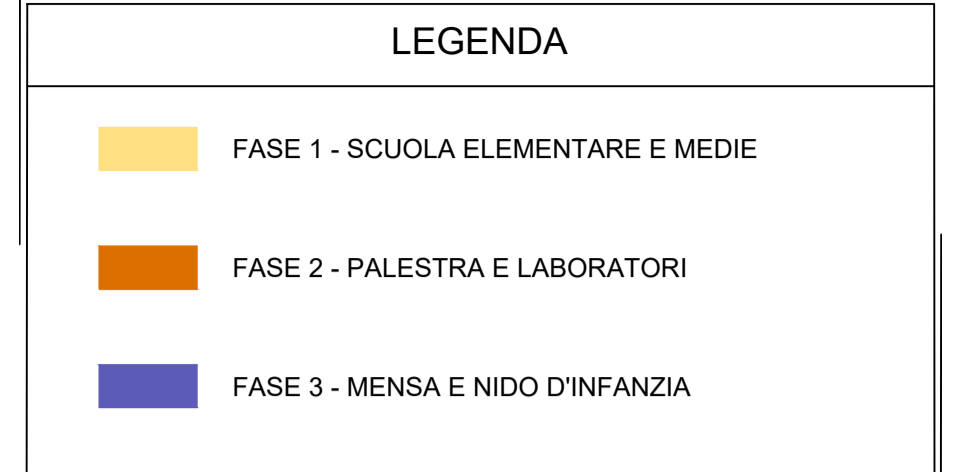
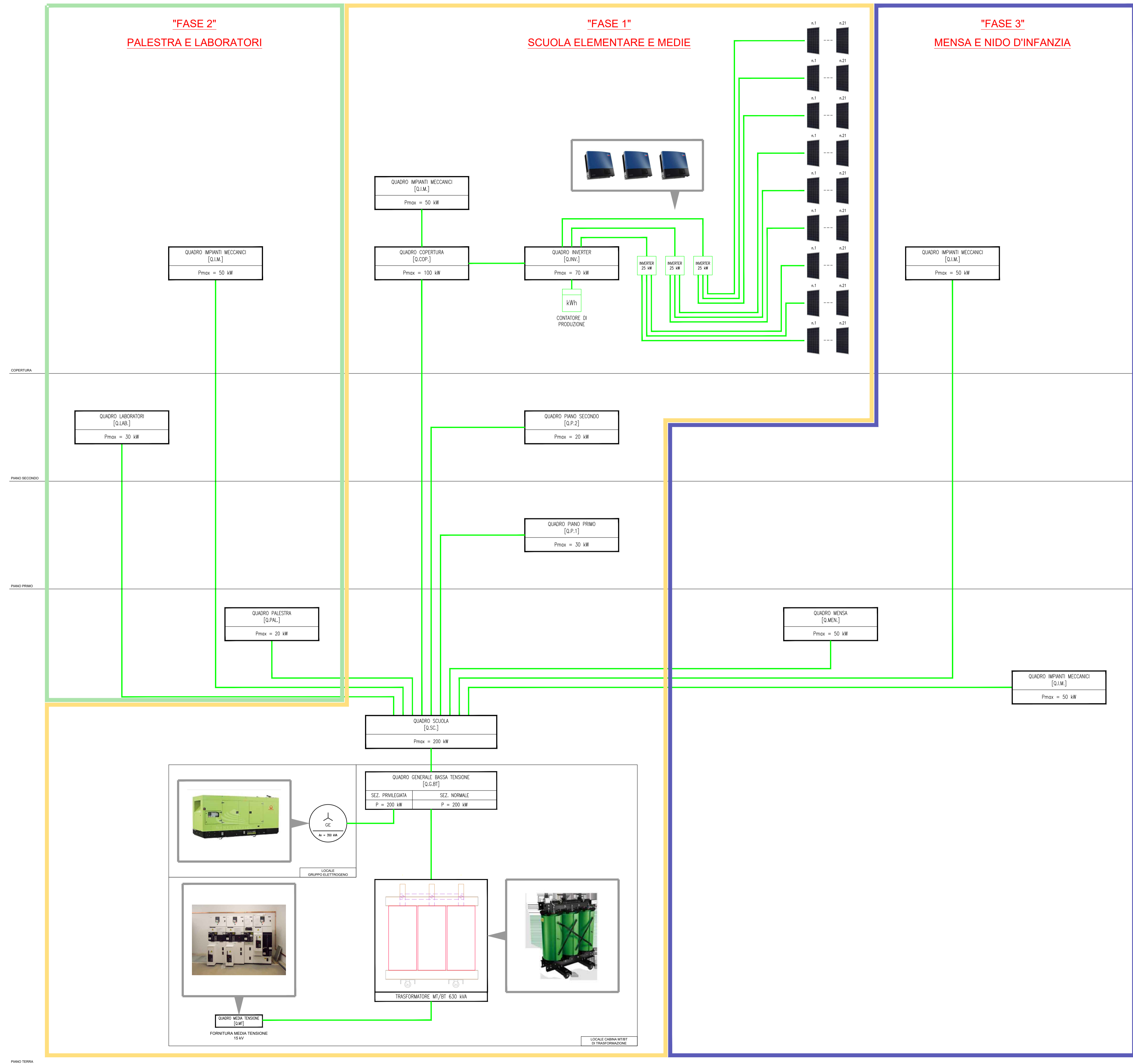

COMUNE DI RICCIONE

"EX COLONIA SERENELLA E AREA LIBERA LIMITROFA"
 ACCORDO OPERATIVO
 ai sensi dell'Art. 4, LR n. 24/2017
 REALIZZAZIONE DI NUOVO COMPLESSO SCOLASTICO
 KARIS KAMPUS



- Proprietà**
 OIKOS SRL
 Via Brandolino 13
 47921, Rimini
 P.I. 04443120409
- Progettazione Architettonica**
 Ing. Alberto Casalbani
 Arch. Pietro Marscinii
 Arch. Silvia Pulcinelli
- Progettazione Strutturale**
 Ing. Mauro Cevoli
- Progettazione Impianti Termico-Fluidici**
 Per. Ind. Laur. Matteo Guidi
- Progettazione Reti Fognatura**
 Ing. Andrea Amaducci
- Progettazione Impianti Elettrici e Speciali**
 Ing. Alberto Frisoni
- Prevenzione incendi**
 Ing. Andrea Sabba

PROGETTO URBANISTICO

Disciplina: **IMPIANTI ELETTRICI**
 Titolo: **PROGETTO URBANO**
 Schema a blocchi energia

Data: Dicembre 2021 Scala: --- Sub.01

00		PU-2.5.04 - 00
01		
03		

Codice Elaborato Rev.

www.polistudio.net Via Tortona 10 - 47838 Riccione (RN) POLISTUDIO A.E.S. Società di Ingegneria S.r.l.
 info@polistudio.net tel. +39 0541 605500 fax +39 0541 605558 P.IVA 05629490472
 P.le S. Maria 11 - 47921 Riccione (RN) tel. +39 0541 605501 P.IVA 05629490472