

SCHEMA STRALCI FUNZIONALI

- **STRALCIO 1**
Blocco scuola primaria e secondaria, sala conferenze
Locale tecnico principale
Accesso alla copertura
- **STRALCIO 2**
Blocco scuola dell'infanzia, nido d'infanzia e mensa
Orto didattico
- **STRALCIO 3**
Blocco palestra tipo B1 (aperta a eventi extra scolastici)
Laboratori specialistici
corte interna

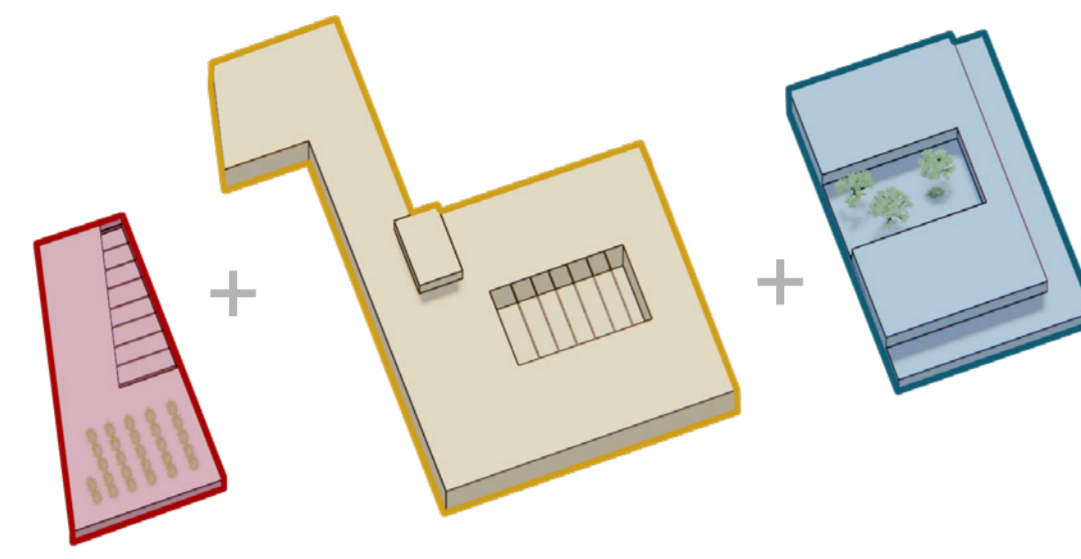

FASI COSTRUTTIVE

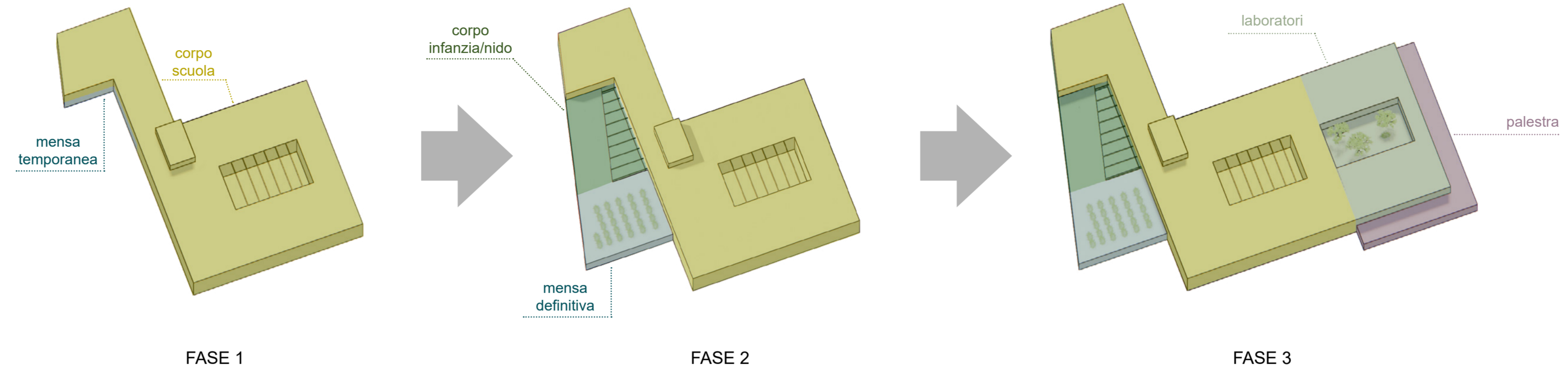

VISTA INTERNA

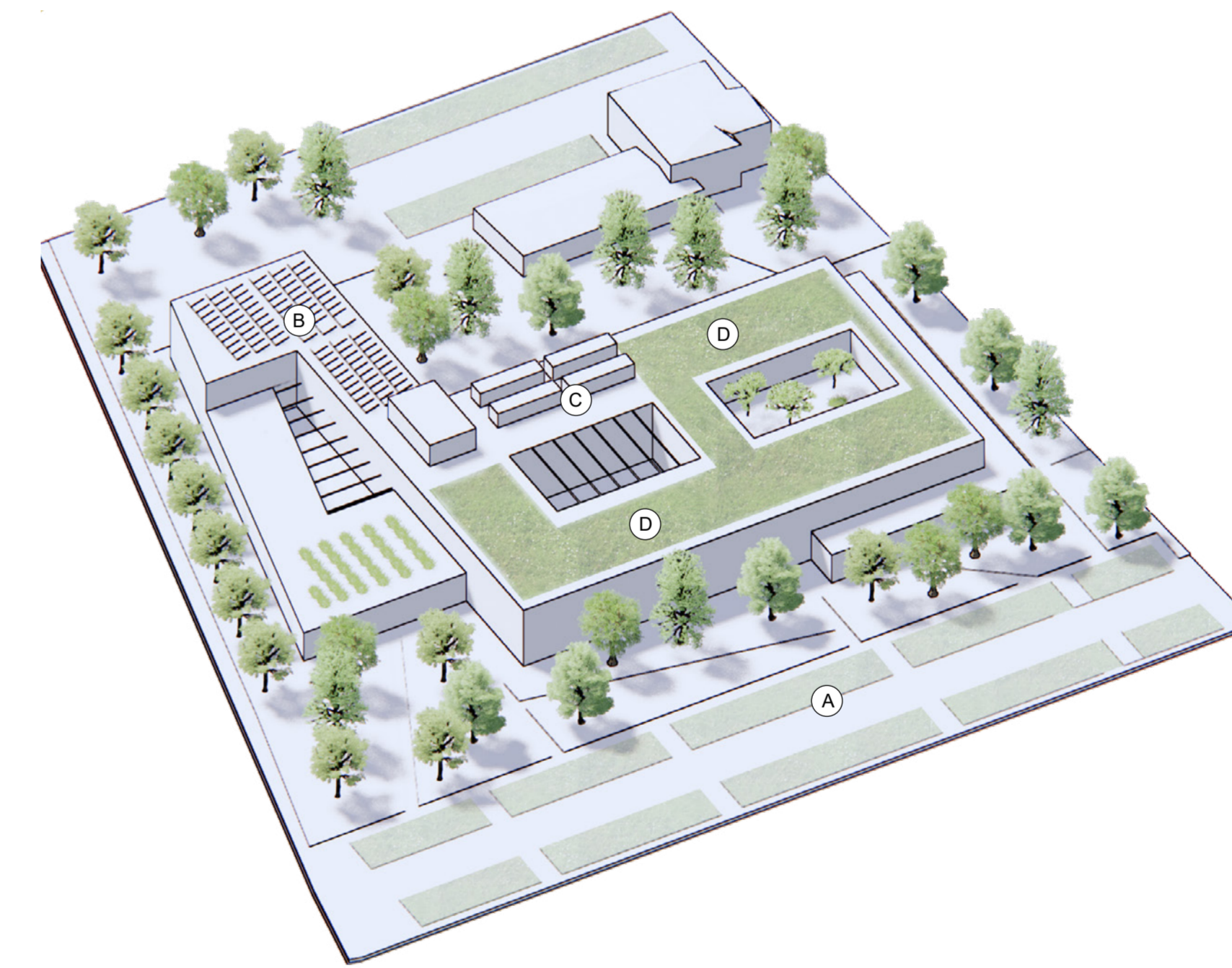

SISTEMAZIONE ESTERNA E IMPIANTI

- (A) PARCHEGGI A RASO DRENANTI
- (B) PANNELLI FOTOVOLTAICI
- (C) UNITÀ DI TRATTAMENTO ARIA (UTA)
- (D) COPERTURA VERDE

COMUNE DI RICCIONE

"EX COLONIA SERENELLA E AREA LIBERA LIMITROFA"
ACCORDO OPERATIVO
ai sensi dell'Art. 4, LR n. 24/2017
REALIZZAZIONE DI NUOVO COMPLESSO SCOLASTICO
KARIS KAMPUS



Proprietà
OIKOS SRL
Via Brandolino 13
47921, Rimini
P.I. 04443120409

Progettazione Architettonica
Ing. Alberto Casalboni
Arch. Pietro Marsciani
Arch. Silvia Pulcinelli

Progettazione Strutturale
Ing. Mauro Cevoli

Progettazione Impianti
Termo-Fluidici
Per. Ind. Laur. Matteo Guidi

Progettazione Impianti
Elettrici e Speciali
Ing. Alberto Frisoni

Progettazione Reti Fognatura
Ing. Andrea Amaducci

Prevenzione incendi
Ing. Andrea Sabba

PROGETTO URBANISTICO

Disciplina	Titolo
	PROGETTO URBANO
	Stralci funzionali

Data: Dicembre 2021 Scala: Sub.01

00 15/12/2020	Emissione Iniziale	PU-2.2.03 - 01
01 Dic. 2021	REV 01	
02 00/00/0000	---	
03 00/00/0000	---	Rev.

COMUNE DI RICCIONE
 COPIA CONFORME ALL'ORIGINALE DIGITALE
 Firmatario: ALBERTO CASALBONI, Firmatario: SILVIA PULCINELLI
 www.polistudio.net
 info@polistudio.net
 Via Torlonia 10 - 47838 Riccione (RN)
 Tel. +39 0541 485500 - Fax +39 0541 606558
 mobile: +39 348 6065561
 POLISTUDIO A.E.S.
 Società di Ingegneria S.r.l.