

COMUNE DI RICCIONE

ACCORDO OPERATIVO ai sensi dell'Art. 4, L.R. n. 24 /2017

PROGETTO URBANO DI RIQUALIFICAZIONE DEL VIALE TORINO, DEL SISTEMA AMBIENTALE E ARBOREO E DELL'OFFERTA TURISTICO-RICETTIVA DEI VILLAGGI ROMAGNA E RICCIONE.



COMUNE DI RICCIONE
 C_H274 - AOO Riccione Registro PG
 COPIA CONFORME ALL'ORIGINALE DIGITALE
 Protocollo N. 0923472/2021 del 22/02/2021
 Firmatari: vittor Roncarati, DANIELE VALLI

STATO ATTUALE	STRALCIO DELLO STRUMENTO URBANISTICO VIGENTE DELLE NORME E DELLA TAVOLA DEI VINCOLI	ELABORATO
SCALA 1:5000		1.1

PROPRIETA':
ROMAGNA CAMPING DUE SRL Unipersonale
ROMAGNA CAMPING SRL Unipersonale
 Sede legale_ Via Biondini 27, Forlì (FC)
 tel: +39 0543 371100
 pec: romagnacampingduesrl@legalmail.it
 romagnacampingsrl@legalmail.it

PROGETTISTA:
Arch. Vittoria Roncarati
 via Degli Ulivi, 39 - 17011 Albisola Superiore (SV) tel: +39 339.3098189
 e-mail: roncarativittoria@libero.it | PEC: vittoria.roncarati@archiworldpec.it



[Signature]
 DATA: Febbraio 2021

PIANO PER L'ASSETTO IDROLOGICO MARECCHIA-CONCA (P.A.I.)

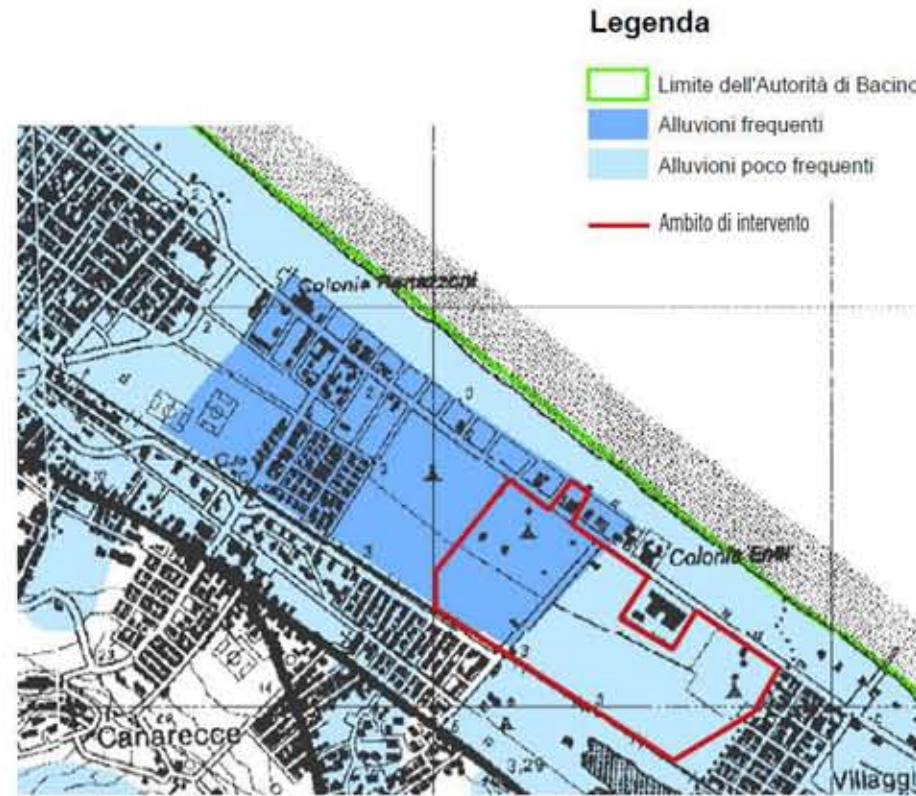

Stralcio Tavola 5.3 del Progetto di Variante 2016 del PAI – Mappa della pericolosità per il reticolo secondario di pianura.

L'area che ricade all'interno dello scenario di pericolosità P3 è normata dall'art. 21 delle Norme di Piano del Progetto di Variante 2016

REGOLAMENTO URBANISTICO EDILIZIO (R.U.E.)

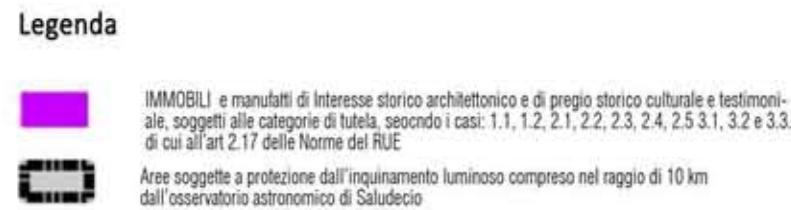

Stralcio Tavola 11 del Regolamento Urbanistico edilizio –Prescrizioni e vincoli

PIANO STRUTTURALE COMUNALE (P.S.C.)

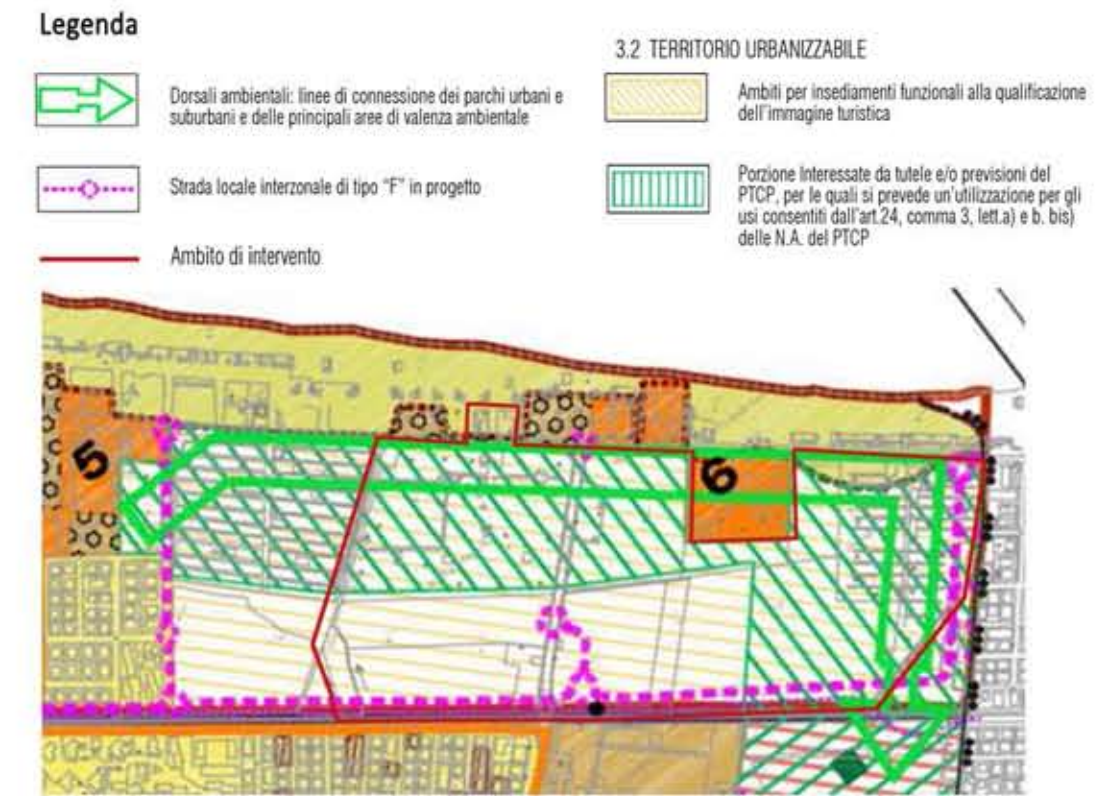

Stralcio Tavola 3 del Piano Strutturale Comunale –Ambiti territoriali e indicazioni progettuali

REGOLAMENTO URBANISTICO EDILIZIO (R.U.E.)

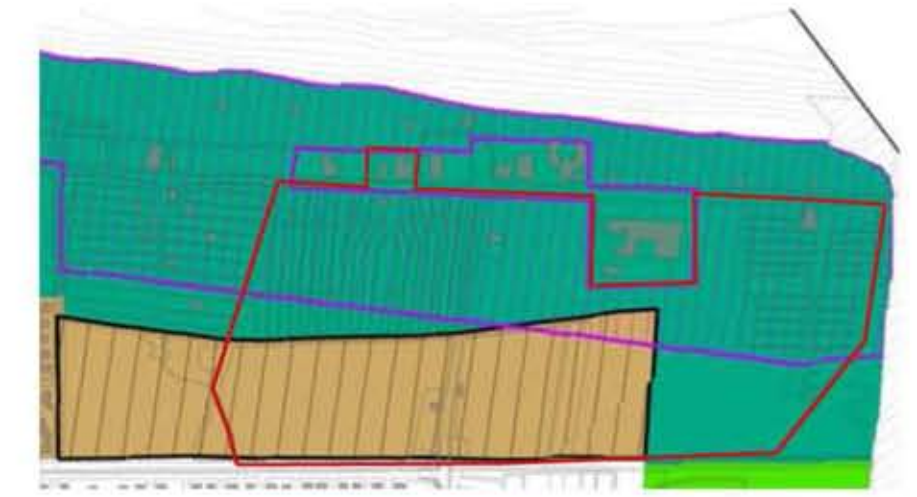

Stralcio Tavola 8 del Regolamento Urbanistico edilizio –Tutela dei beni ambientali e paesaggistici