

COMUNE DI RICCIONE
 C.19274 - AOO Ricezione
 Protocollo N. 0102458/2021 del 17/12/2021
 Protocollo N. 0102458/2021 del 17/12/2021
 Protocollo N. 0102458/2021 del 17/12/2021

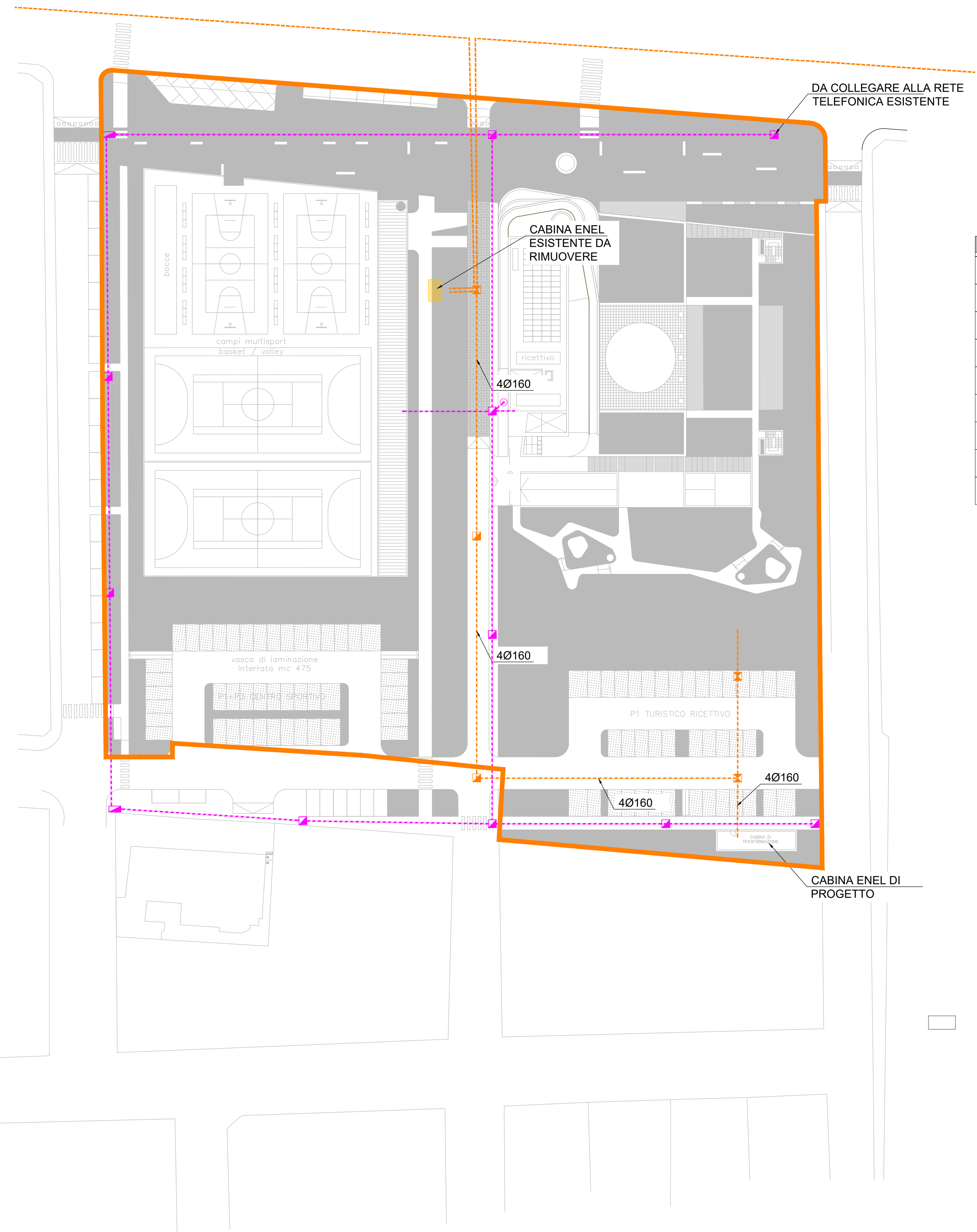

SIMBOLI GRAFICI	
	LIMITE DI COMPARTO
	RETE TELEFONICA E FIBRA 3 DN 125 DI PROGETTO REALIZZATE CON TUBAZIONI POLIETILENE CORRUGATO DOPPIA PARETE
	POZZETTO OMOLOGATO TIM IN CLS PREFABBRICATO 125x80
	POZZETTO OMOLOGATO TIM IN CLS PREFABBRICATO 90x70
	COLONNINA DI DISTRIBUZIONE TELEFONICA DA ESTERNO PER POSA SU BASAMENTO IN C.A. IN AREE PEDONALI
	RETE MT/BT ESISTENTE (INDICATIVO)
	RETE MT/BT DI PROGETTO REALIZZATE CON TUBAZIONI POLIETILENE CORRUGATO DOPPIA PARETE
	POZZETTO IN CLS PREFABBRICATO 80x80 cm
	POZZETTO IN CLS PREFABBRICATO 120x120 cm

COMUNE DI RICCIONE



PROGETTO PER LA REALIZZAZIONE DI UNA STRUTTURA RICETTIVA RICOMPRESA TRA LE VIE TORINO, CELLINI, VESPUCCI E BRAMANTE

COMMITTENTE
 RICCARDO CESCHINA
 via Patrolo, 20
 20151 Milano (MI)

INVARIANZA IDRAULICA
 ING. FABIO ANDREÀUS
 Via Scania n. 1159
 40024 Castel San Pietro Terme (BO)

PROGETTO IMPIANTI E PREVENZIONE INCENDI
POLISTUDIO
 Via Tartana, 10
 47838 Riccione (RN)

PROGETTO PAESAGGISTICO
AGRO SERVICE
 AGRO SERVICE SRL
 piazza Bernini, 15/B
 20035 Corchiano (MI)
 +39 02 36532235
 info@agroservice.it

PROGETTO STRUTTURE - ACUSTICA
 STUDIO INGEGNERIA BARONI
 Ing. Stefano Baroni
 via Maria Patroli, 64
 21046 Mantova (VA)
 +39 349 1547175
 info@studiotecnicobaroni.com

PROGETTO ARCHITETTONICO
 MARCO MARTINELLI
 architetto
 via Cappelini, 16
 20124 Milano (MI)
 +39 338 6549802
 arch.marcmartinelli@gmail.com

FULVIO MONTI architetto
 via G.B.Prandina, 37
 20128 Milano (MI)
 +39 339 4341767
 fulviomonti69@gmail.com

D				
C				
B				
A				
revisione	data	disegnato	controllato	approvato
emissione	03.12.2021
livello				
ACCORDO OPERATIVO				
tavola				
STATO DI PROGETTO				
Sottoservizi				
Rete energia elettrica e telefonica				
scala		formato		
1:500		A1		
tavola n.				

F.12.2