

- LEGENDA**
- 64.68 S1 Punto di stazione materializzato con chiodo
 - 73.79 Punto di dettaglio
 - ⊕ 0.00 Quota altimetrica
 - ⬠ La Lampione
 - Pozzetti
 - ⊗ Cadiota
 - Recinzione pali e rete
 - Recinzioni
 - Cordoli
 - Cartello stradale/pubblicitario
 - ▨ Fabbricati
 - ▩ Siepe
 - ↗ Indicazione vista prospettica
- Alberature:
- diametro fusto
 - diametro infiorescenza
 - indicazione essenza arborea

COMUNE DI RICCIONE
 C. 11774 - 400 Riccione Registro PG
 COPIA CONFORME ALL'ORIGINALE DIGITALE
 Protocollo N. 0002561/2021 del 14/11/2021
 Funzionario Marco Martignelli - protocollo@comune.riccione.rn.it

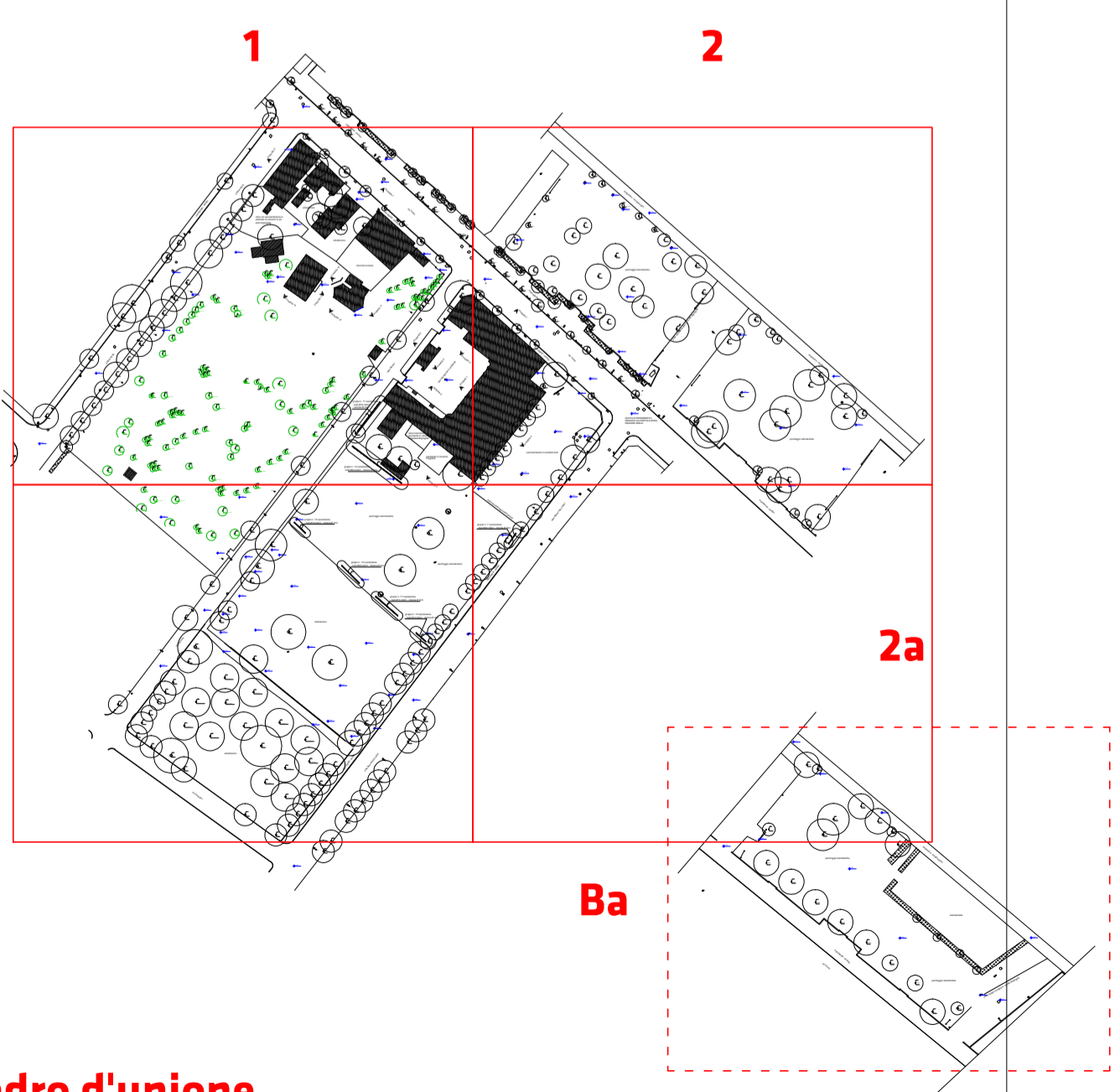

Arenile 3

COMUNE DI RICCIONE

PROGETTO PER LA REALIZZAZIONE DI UNA STRUTTURA RICETTIVA RICOMPRESA TRA LE VIE TORINO, CELLINI, VESPUCCI E BRAMANTE

COMMITTENTE
RICCARDO CESCHINA
 via Patrocco, 20
 20151 Milano (MI)

INVARIANZA IDRAULICA
ING. FABIO ANDREAU
 Via Scania n. 1159
 40024 Castel San Pietro Terme (BO)

PROGETTO IMPIANTI E PREVENZIONE INCENDI
ITALPROGETTI SRL
 Via Lonati, 30
 26048 Scopio (LO)

PROGETTO PAESAGGISTICO
AGRI SERVICE
 AGRI SERVICE SRL
 piazza Bertini, 15/B
 20032 Cornano (MI)
 +39 02 36532235
 info@agriservice.it

PROGETTO STRUTTURE - ACUSTICA
STUDIO INGEGNERIA BARONI
 Ing. Stefano Baroni
 via Martiri Patrioti, 64
 20046 Malnate (VA)
 +39 365 164773
 info@studioingegneriacbaroni.com

PROGETTO ARCHITETTONICO
MARCO MARTINELLI architetto
 via Cappelletti, 16
 20124 Milano (MI)
 +39 338 6549802
 arch.marcomartinelli@gmail.com

FULVIO MONTI architetto
 via G. B. Paronina, 37
 20129 Milano (MI)
 +39 339 4343767
 fulviomonti69@gmail.com

emissione	18.12.2020			
revisione				
data				
disegnato				
controllato				
approvato				

ACCORDO OPERATIVO

PROGETTO ARCHITETTONICO

Stato di fatto - Rilievo
 Rilievo planaltimetrico dell'area - quadro B2

Scala: 1:200 Formato: A1

D.06