

- LEGENDA**
- 64.68 S1 Punto di stazione materializzato con chiodo
  - 73.75 Punto di dettaglio
  - ± 0.00 Quota altimetrica
  - L La Lampione
  - Pozzetti
  - Caditoia
  - Recinzioni pali e rete
  - Recinzioni
  - Cordoli
  - Cartello stradale/pubblicitario
  - Fabbricati
  - Siepe
  - ▶ Indicazione vista prospettica
- Alberature:
- diametro fusto
  - diametro infiorescenza
  - diametro chioma
  - indicazione vista prospettiva
  - indicazione estetica arborea

**Quadro d'unione**

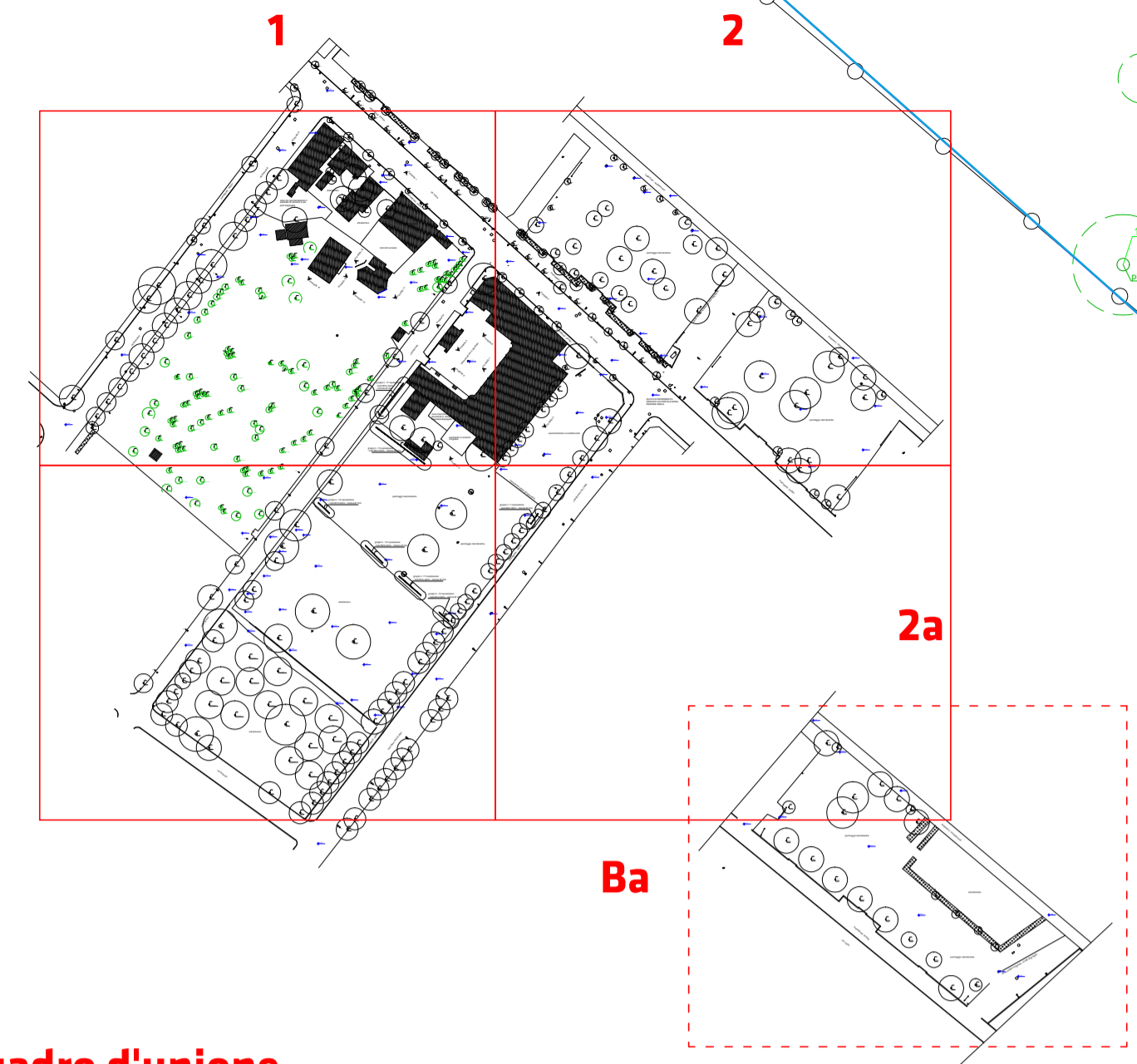

**COMUNE DI RICCIONE**

**PROGETTO PER LA REALIZZAZIONE DI UNA STRUTTURA RICETTIVA RICOMPRESA TRA LE VIE TORINO, CELLINI, VESPUCCI E BRAMANTE**

**COMMITTENTE**  
RICCARDO CESCHINA  
via Patroci, 20  
20121 Milano (MI)

**INVARIANZA IDRAULICA**  
ING. FABIO ANDREAU  
Via Scania n. 1159  
40024 Castel San Pietro Terme (BO)

**PROGETTO IMPIANTI E PREVENZIONE INCENDI**  
ITALPROGETTI SRL  
Via Lonati, 30  
25048 Sogno (LO)

**PROGETTO PAESAGGISTICO**  
AGRI SERVICE  
AGRI SERVICE SRL  
piazza Bernini, 15/B  
20032 Cornano (MI)  
+39 02 36532235  
info@agriservice.it

**PROGETTO STRUTTURE - ACUSTICA**  
STUDIO INGEGNERIA BARONI  
Ing. Stefano Baroni  
via Martiri Patrioti, 64  
21046 Malnate (VA)  
+39 363 547073  
info@studiotecnico-baroni.com

**PROGETTO ARCHITETTONICO**  
MARCO MARTINELLI architetto  
via Cappelletti, 16  
20124 Milano (MI)  
+39 02 6549802  
arch.marcmartinelli@gmail.com

**FULVIO MONTI architetto**  
via G. B. Pireolina, 37  
20123 Milano (MI)  
+39 02 4344767  
fulviomonti69@gmail.com

D				
C				
B				
A				
revisione	data	disegnato	controllato	approvato
emissione	18.12.2020			
<b>ACCORDO OPERATIVO</b>				
tavola				
<b>PROGETTO ARCHITETTONICO</b>				
Stato di fatto - Rilievo				
Rilievo planaltimetrico dell'area - quadro B1				
scala	formato			
1:200	A1			
tavola n.				

**D.05**

COMUNE DI RICCIONE  
C. 41774 - 400 Riccione Registro PG  
COPIA CONFORME ALL'ORIGINALE DIGITALE  
Protocollo N. 0002561/2021 del 14/01/2021  
Incaricato: Marco Martinelli - Riccardo Ceschina