Agenzia delle Entrate
CATASTO FABBRICATI
Ufficio Provinciale di
Rimini

Dichiarazione protocollo n. del	
Planimetria di u.i.u. in Comune di Riccione	
Via Armando Diaz civ. 46	
Identificativi Catastali: Sezione: Foglio: 11 Particella: 3280 Subalterno: 19	Compilata da: Cappellini Mauro Iscritto all'albo: Geometri Prov. Rimini N. 00860

Scheda n. 1 Scala 1:200

U.I.
- M.LE 3280 SUB 19
- M.LE 3280 SUB 20 RIS.1
- M.LE 2666 SUB 1
- M.LE 2675 SUB 1

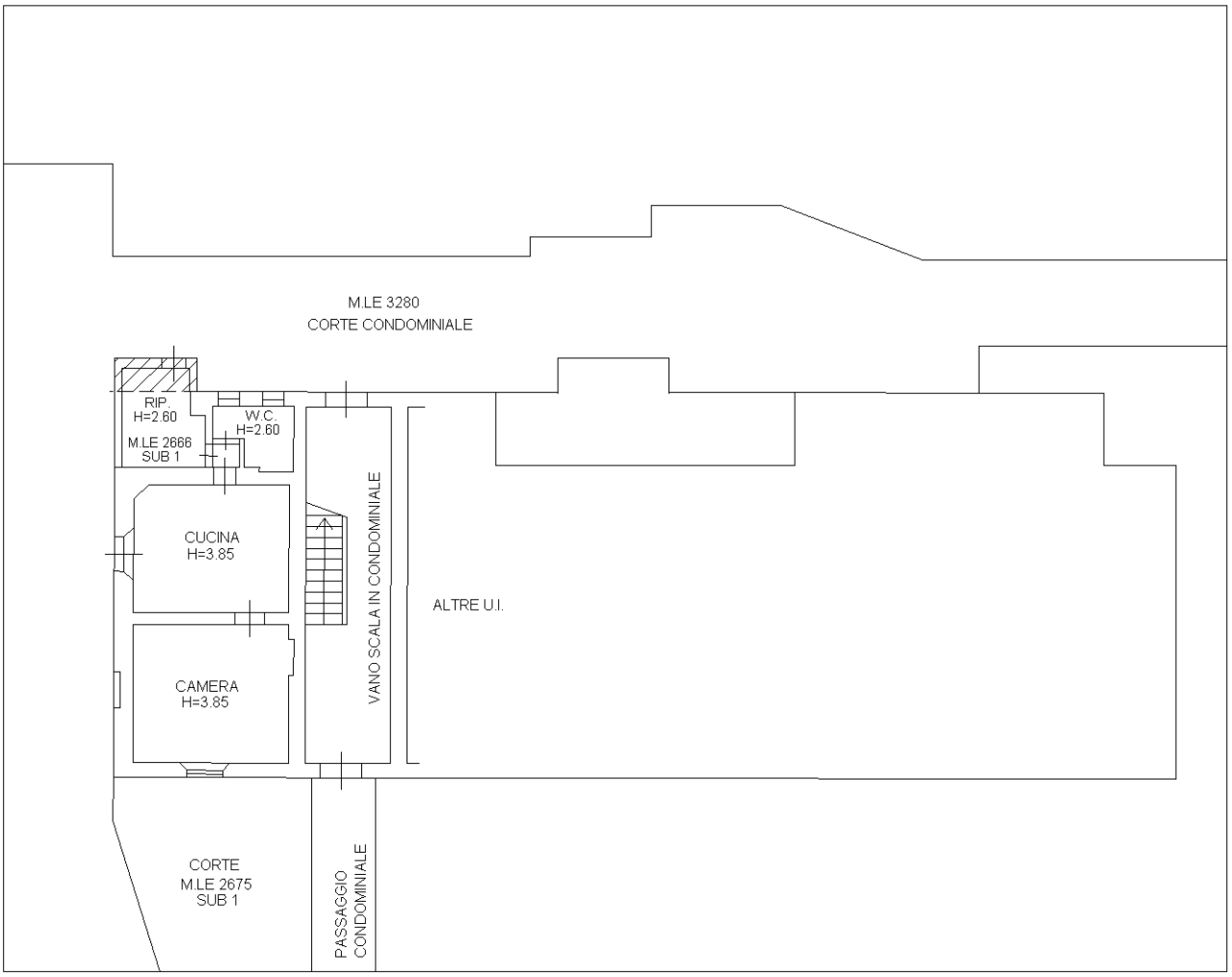

Viale Diaz

Piano terra