Piano di Rischio Aeroportuale

# Comune di Riccione

Provincia di Rimini

# Piano di Rischio Aeroportuale

Novembre 2010

## Tavola n. P02.3

Disciplina urbanistica vigente_2.1
RUE. Indici di utilizzazione fondiaria (UF)

Approvazione/Parere ENAC

n. 0152343/CIA del 16/12/2010

Approvazione Consiglio Comunale

n. 1 del 27/01/2011

Sindaco
Massimo Pironi

Assessore Pianificazione e Gestione del territorio
Dott. Bruno Piccioni

Segretario Reggente
Avv. Enzo Castellani

Dirigente Pianificazione e Gestione del territorio
Dott. Baldino Gaddi

Ufficio di Piano
arch. Odetta Tomasetti
ing. Giorgio Ovani

## Legenda

Area di Rischio aeroportuale

- A
- B
- C

RUE_Indice fondiario (UF)
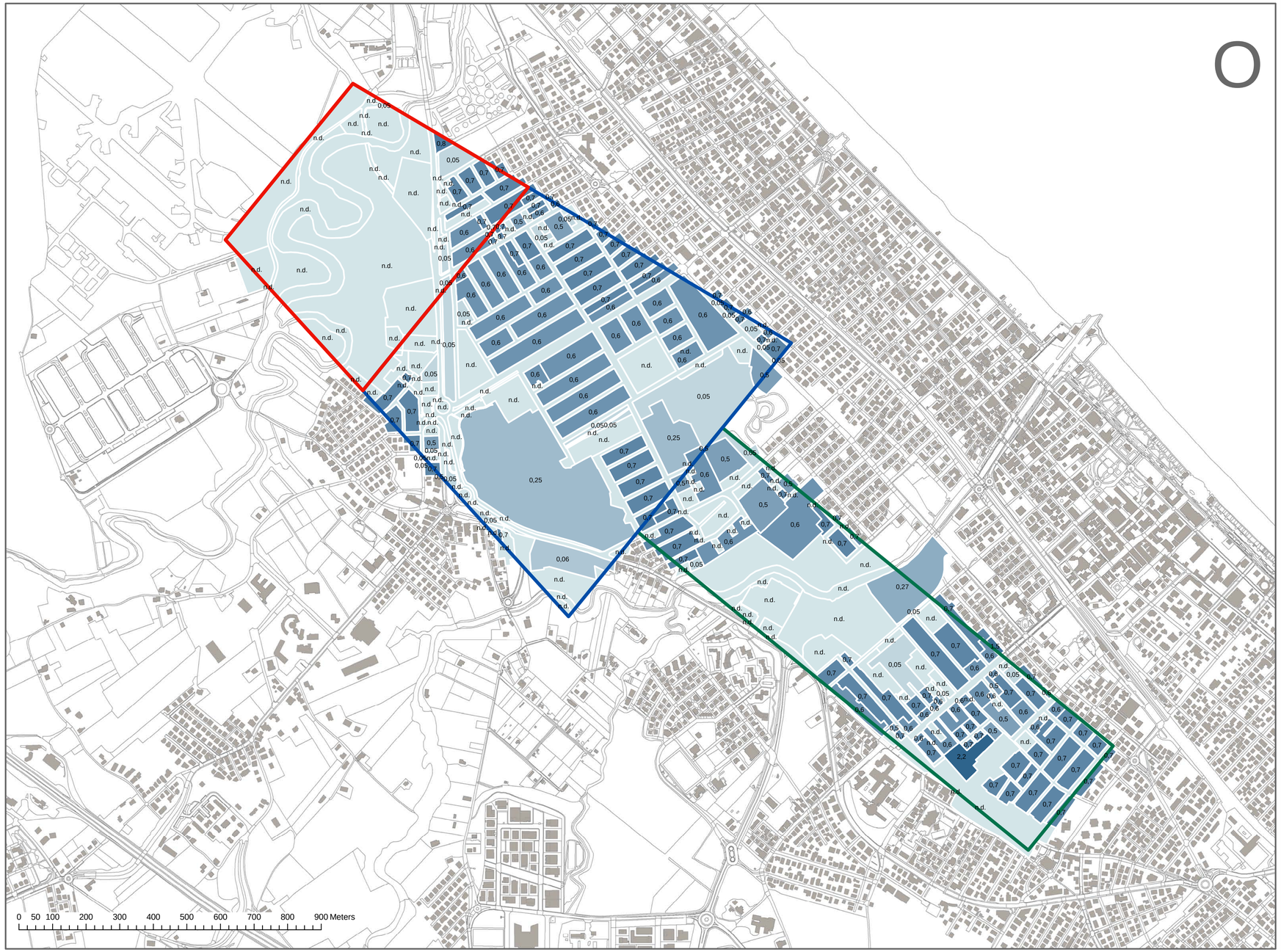
- Non definito
- 0,05
- 0,06
- 0,25
- 0,27
- 0,5
- 0,6
- 0,7
- 0,8
- 1,5
- 2,2