Piano di Rischio Aeroportuale

Comune di Riccione

Provincia di Rimini

Piano di Rischio Aeroportuale

Novembre 2010

Tavola n. AP01.3

Caratteri degli insediamenti.
Indici di utilizzazione fondiaria insediati.

Approvazione/Parere ENAC

n. 0152343/CIA del 16/12/2010

Approvazione Consiglio Comunale

n. 1 del 27/01/2011

Sindaco
Massimo Pironi

Segretario Reggente
Avv. Enzo Castellani

Ufficio di Piano
arch. Odetta Tomasetti
ing. Giorgio Ovani

Assessore Pianificazione e Gestione del territorio
Dott. Bruno Piccioni

Dirigente Pianificazione e Gestione del territorio
Dott. Baldino Gaddi

Legenda

Area di Rischio aeroportuale

- A
- B
- C

UF_Insediato
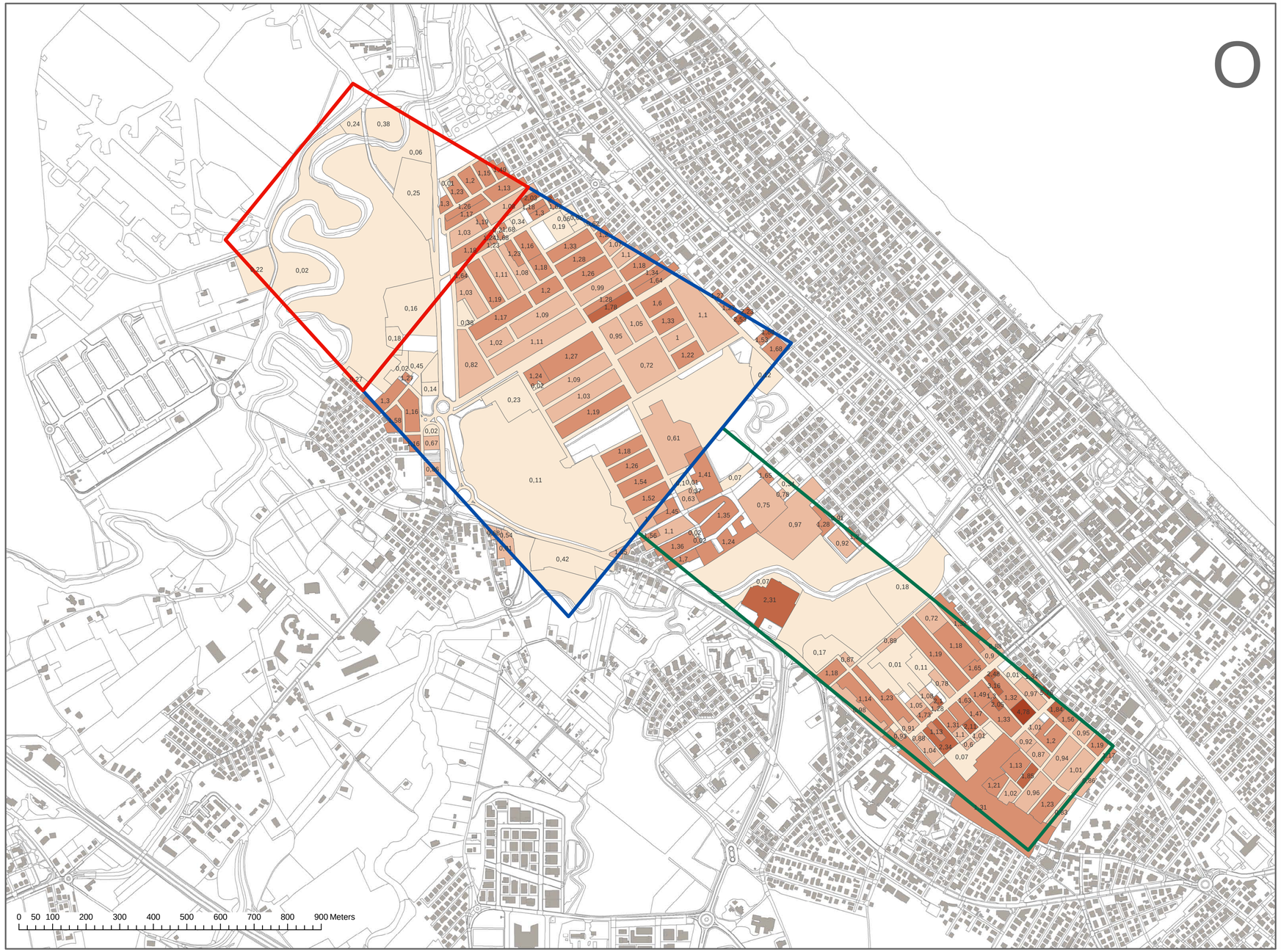
- 0,00 - 0,45
- 0,46 - 1,11
- 1,12 - 1,73
- 1,74 - 3,16
- 3,17 - 5,76