Piano di Rischio Aeroportuale

Comune di Riccione

Provincia di Rimini

Piano di Rischio Aeroportuale

Novembre 2010

Tavola n. AP01

Individuazione delle aree di tutela.
Ortofoto satellitare.

Approvazione/Parere ENAC

n. 0152343/CIA del 16/12/2010

Approvazione Consiglio Comunale

n. 1 del 27/01/2011

Sindaco
Massimo Pironi

Segretario Reggente
Avv. Enzo Castellani

Ufficio di Piano
arch. Odetta Tomasetti
ing. Giorgio Ovani

Assessore Pianificazione e Gestione del territorio
Dott. Bruno Piccioni

Dirigente Pianificazione e Gestione del territorio
Dott. Baldino Gaddi

Legenda

Area di Rischio aeroportuale

- A
- B
- C
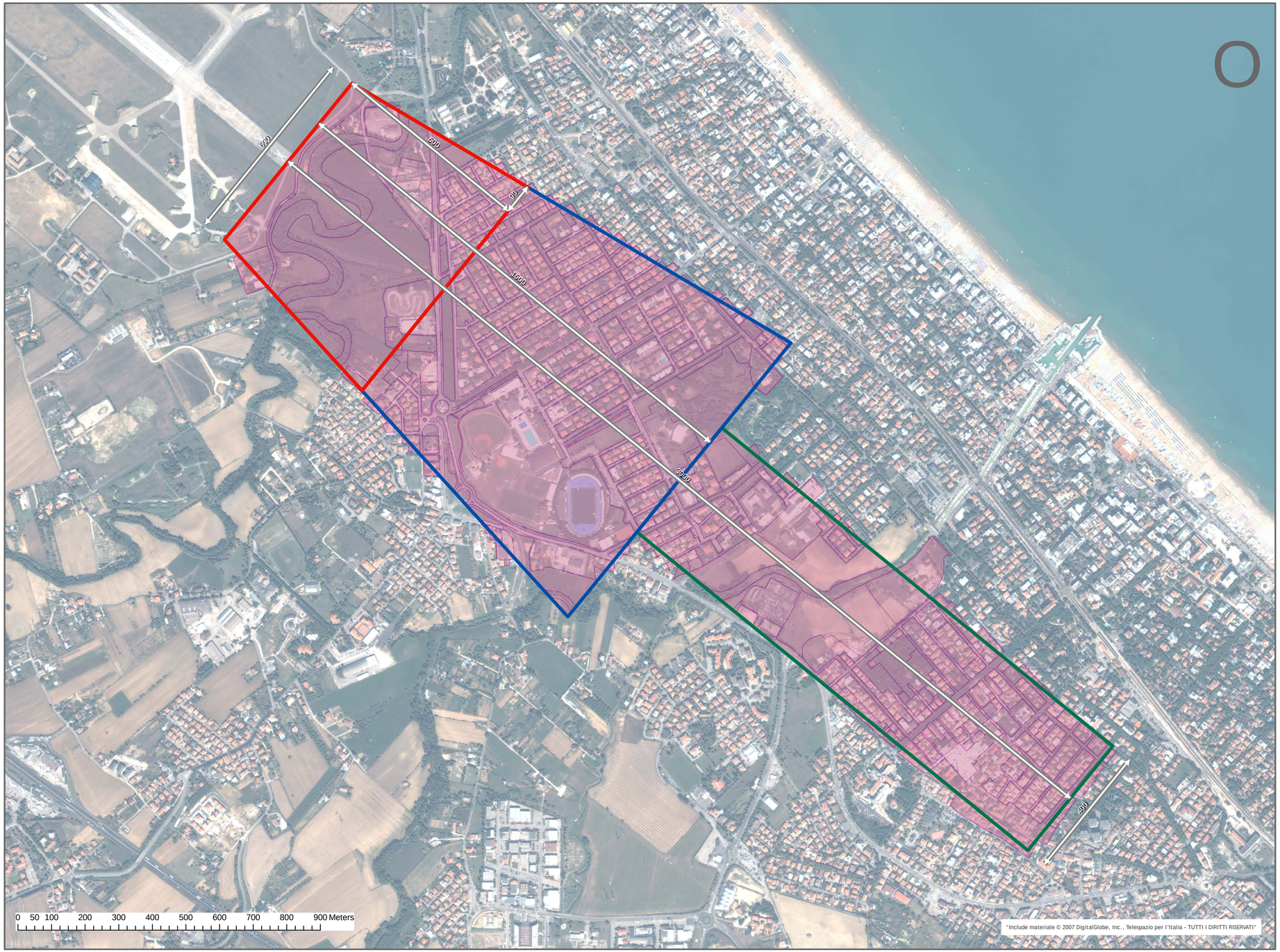
Zone di tutela