

COMUNE RICCIONE

Provincia di Rimini

P.U.A.

Piano Urbanistico Attuativo di Iniziativa Privata

(Art. 4.10 del P.S.C.)

COMPARTO N. 2, SUB.-COMPARTO N.61

sito tra VIA TRE BACI E VIA BASILICATA

L.R. 20/2000 - P.S.C. del C.C. N. 84 del 23/04/2007 - P.O.C. del C.C. N. 20 del 07/04/2014

SUB 61 TAVOLA N° 12:

PROGETTO: PLANIMETRIA GEOREFERENZIATA

I RICHIEDENTI: *

GRASSI SIMONETTA

MARZOCCHI MAURA

ROSA CESARE

ROSA FABIO

SANTINI ANNA MARIA

SANTINI CLAUDIO

ZANCA WALTER

I PROGETTISTI:

Arch. SAMANTHA SPANO

Arch. ELISA TIRAFERRI

* Documento firmato digitalmente per i Richiedenti da Arch. Spano S. e Arch. Tiraferri E. (vedi delega allegata)

IL SINDACO:

L'ASSESSORE

IL DIRIGENTE:

IL SEGRETARIO:

Data:	Aggiornamento:	In sostituzione di:
02/04/2015	Emissione	
21/07/2015	Aggiornamento 1	

N.° REP.: 2004-06

Arch. Samantha Spano
Arch. Elisa Tiraferri

samantha.spano@archiworldpec.it
elisa.tiraferri@archiworldpec.it

Tel/Fax 0541.644560
Via Emilia N. 97 - RICCIONE 47838 (RN)

essetiarchistudio@libero.it
P.IVA 03464310402

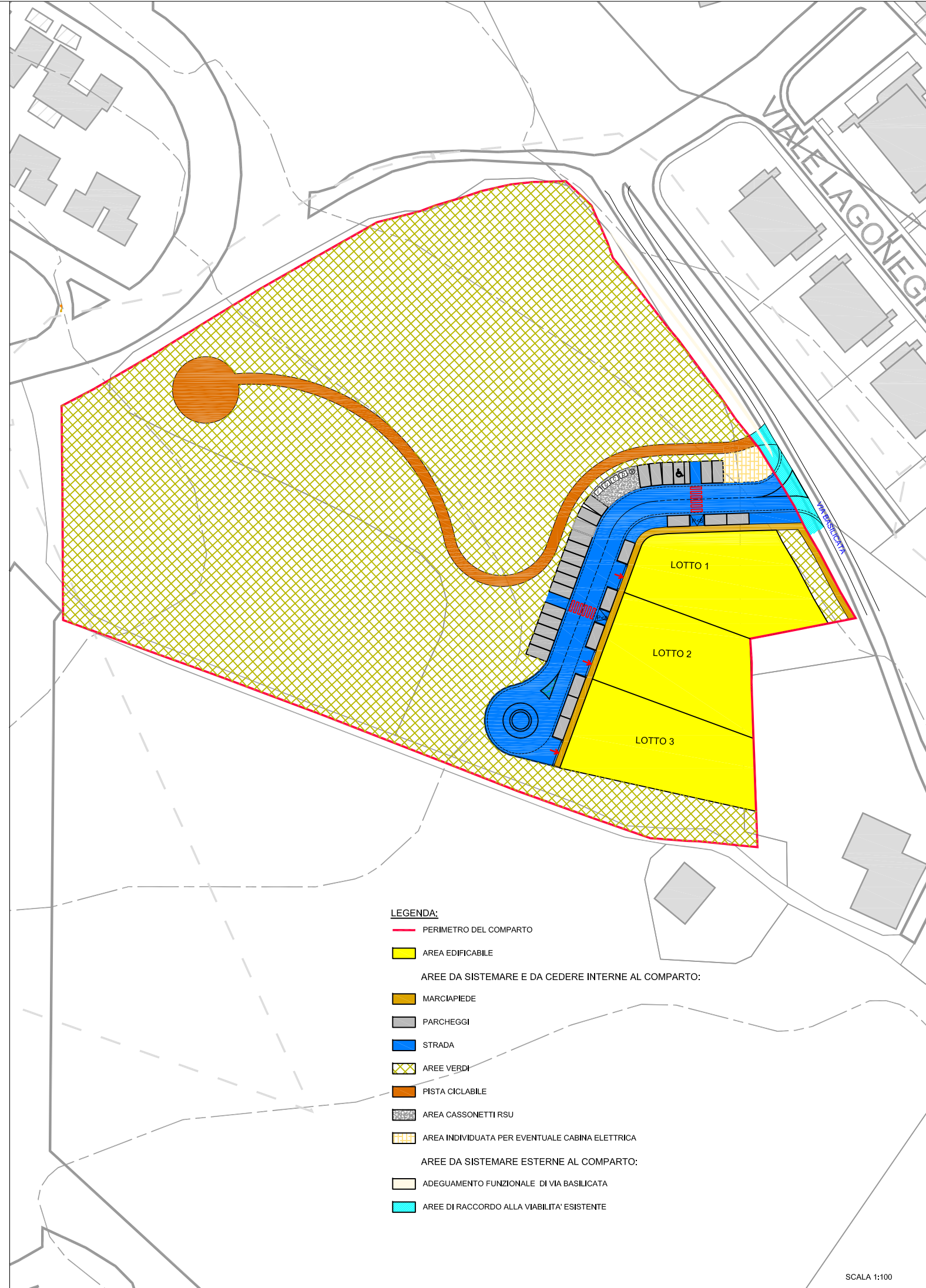

LEGENDA:

- PERIMETRO DEL COMPARTO
- AREA EDIFICABILE
- AREE DA SISTEMARE E DA CEDERE INTERNE AL COMPARTO:
- MARCIAPIEDE
- PARCHEGGI
- STRADA
- AREE VERDI
- PISTA CICLABILE
- AREA CASSONETTI RSU
- AREA INDIVIDUATA PER EVENTUALE CABINA ELETTRICA
- AREE DA SISTEMARE ESTERNE AL COMPARTO:
- ADEGUAMENTO FUNZIONALE DI VIA BASILICATA
- AREE DI RACCORDO ALLA VIABILITA' ESISTENTE