Comune di Riccione

Provincia di Rimini

SETTORE URBANISTICA ED EDILIZIA PRIVATA

PSC

PIANO STRUTTURALE COMUNALE

QUADRO CONOSCITIVO

Tavole C: Sistema territoriale:

TAV. C.3.1 - CARTA DELL'USO DEL SUOLO

ADOZIONE:	APPROVAZIONE:
Delibera di C.C. n. 30 del 8/04/2004	Delibera di C.C. n. 34 del 23/04/2007

Il Sindaco	Daniele Imola
L'Assessore all'Urbanistica	Loretta Villa
Il Segretario Generale	Francesco Saracino
Il Dirigente	Guglielmo Zaffagnini

Marzo 2007	Scala 1:10.000	Ufficio di Piano

UFFICIO DI PIANO:

- Ing. Guglielmo Zaffagnini
- Avv. Enzo Castellari
- Arch. Daniele Mazza
- Dott. Maria Grazia Giannetti
- Geom. Delmo Tentoni
- Geom. Saul Matteo Saponi

COLLABORAZIONE:

- RESTITUZIONE GRAFICA E RICERCA DATI:

  - Geom. Sara Innocenti
- Ing. Emanuele Lunedei
- Arch. Annalisa Schiano

- VALSAT:

Università degli studi di Bologna - Facoltà di Ingegneria
Dipartimento di Architettura e Pianificazione Territoriale
- Prof. Piero Secondini
- Ing. Simona Tondelli

- AREA SUD E VINCOLI ARTISTICI E STORICI:

Università degli Studi di Firenze - Facoltà di Architettura
Dipartimento di Progettazione dell'Architettura
- Prof. Loris Macrì

- GEOLOGO:

- Dott. Vannoni Fabio (GEOPROGET - Riccione)

- NORME TECNICHE DI ATTUAZIONE:

- Arch. Rudi Fallaci (TECNICOOP s.c.r.l. - Bologna)

REGIONE EMILIA-ROMAGNA - PROVINCIA DI RIMINI
T.E.S. S.r.l.
Tecnologie Elettroniche Sistemi
CARTA TECNICA REGIONALE NUMERICA
RILIEVO ALTIMETRO/PLANIMETRICO (ANNO 2003)
Riferimento CTRN vigente in data 01/12/2004 - Fonte Digitale N. 2

LEGENDA

Confine comunale

TAV.A

UTILIZZAZIONE DEI SUOLI:

- Aree urbanizzate
- Ambiente agrario periurbano
- Ambiente agrario periurbano frazionato e semiurbanizzato
- Verde incolto – prato pascolo
- Verde ripariale e bosco
- Verde pubblico e privato, giardini di pregio e di pertinenza
- Verde boscato dei campeggi
- Aree di riequilibrio ecologico ed aree forestali
- Spiaggia
- Corsi d'acqua, laghi
- Aree aeroportuale e militare
- Orti comunali per anziani

TAV.B

DAL CENSIMENTO GENERALE DELL'AGRICOLTURA "2000":
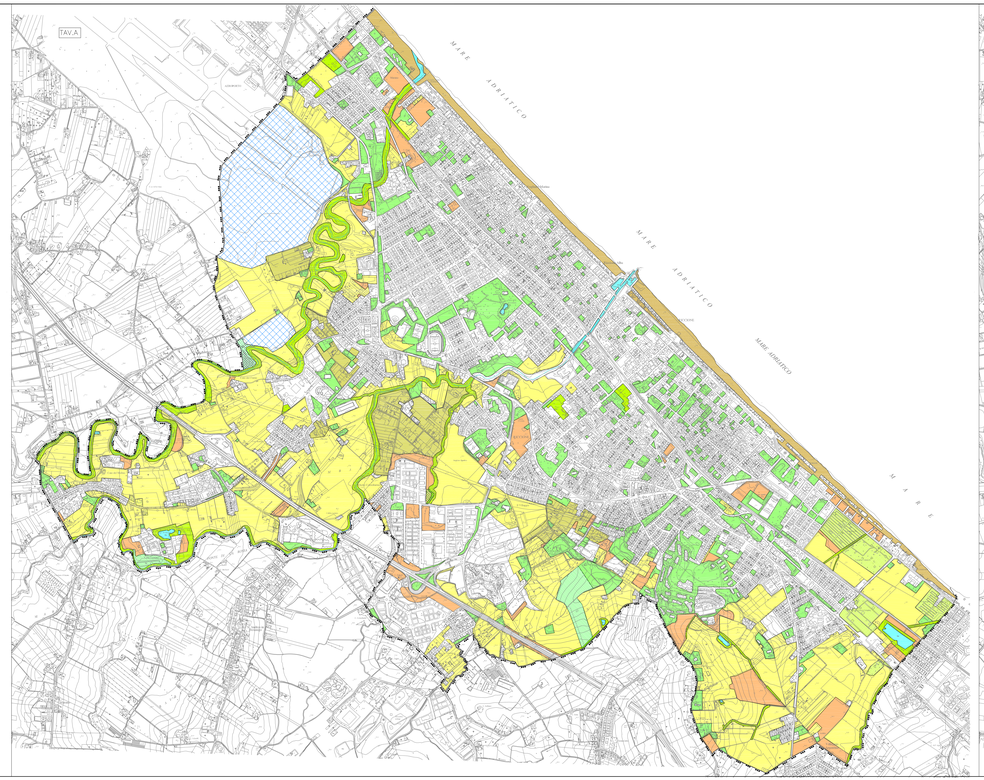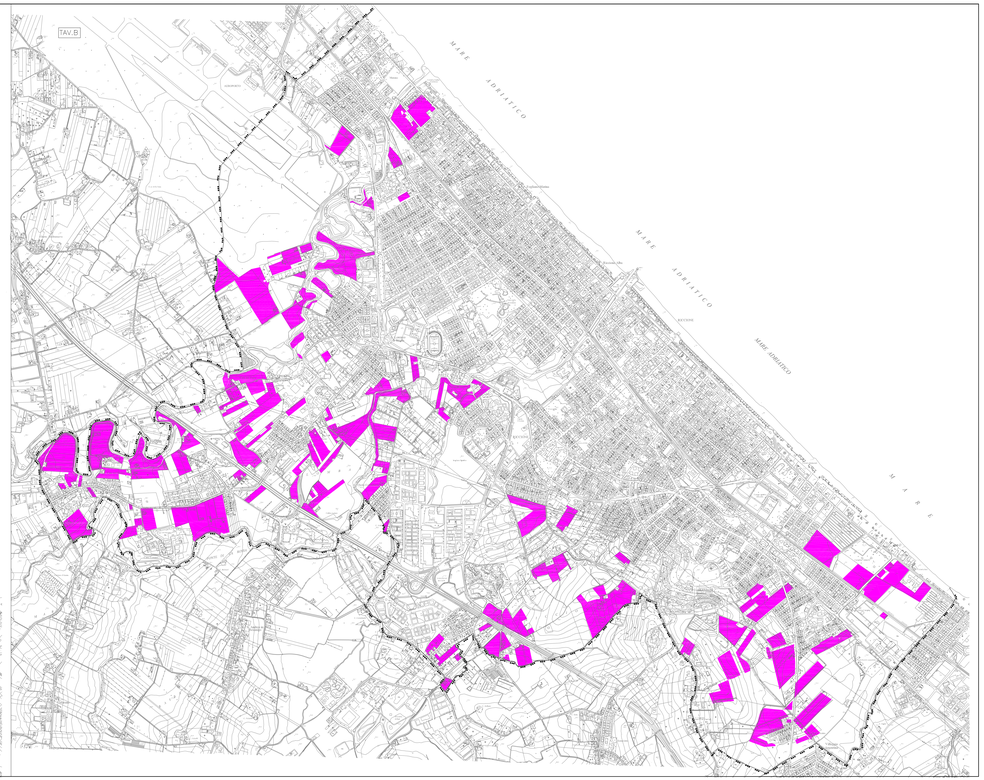
- Individuazione complessiva dei terreni utilizzati dalle Aziende Agricole rilevate dall'ISTAT