Comune di Riccione

Provincia di Rimini

SETTORE URBANISTICA ED EDILIZIA PRIVATA

PSC

PIANO STRUTTURALE COMUNALE

QUADRO CONOSCITIVO

Tavole C: Sistema territoriale:

TAV. C.1.4.4 - INQUINAMENTO ATMOSFERICO

ADOZIONE:	APPROVAZIONE:
Delibera di C.C. n. 30 del 8/04/2004	Delibera di C.C. n. 34 del 23/04/2007

Il Sindaco	Daniele Imola
L'Assessore all'Urbanistica	Loreta Villa
Il Segretario Generale	Francesco Saracino
Il Dirigente	Guglielmo Zaffagnini

Marzo 2007	Scala 1:20.000	Ufficio di Piano

TEMI TRATTI DA INDAGINI ED ELABORAZIONI EFFETTUATE DALLA PROVINCIA DI RIMINI

LEGENDA

Confine comunale

Rilevamento BENZENE (µg/mc):

- Minore di 1
- 1–2
- 2–3
- 3–4
- 4–5
- 5–6
- 6–7
- 7–8
- 8–9
- 9–10
- Maggiore di 10

Rilevamento TOLUENE (µg/mc):

- Minore di 10
- 10–20
- 20–30
- 30–40
- 40–50
- 50–60
- 60–70
- 70–80
- Maggiore di 80

Rilevamento XILOLI (µg/mc):

- Minore di 5
- 5–10
- 10–15
- 15–20
- 20–25
- 25–30
- 30–35

Punti di rilevamento

RILEVAMENTO BENZENE NELLA 1°SETTIMANA DI CAMPIONAMENTO

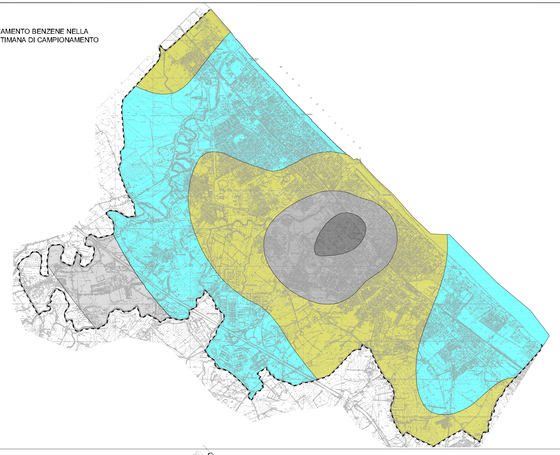

RILEVAMENTO TOLUENE NELLA 1°SETTIMANA DI CAMPIONAMENTO

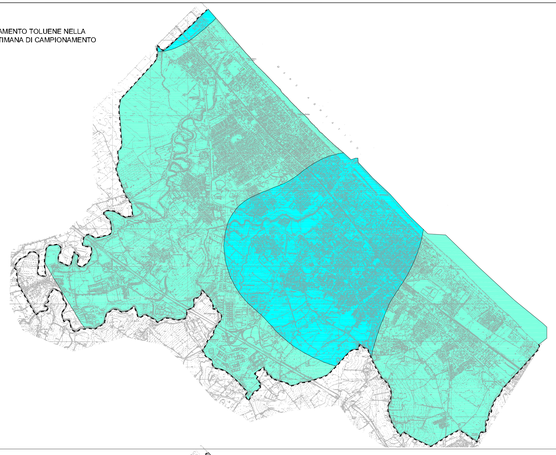

RILEVAMENTO XILOLI NELLA 1°SETTIMANA DI CAMPIONAMENTO

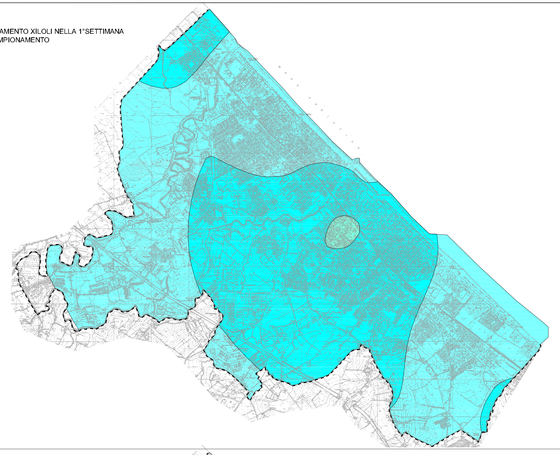

RILEVAMENTO BENZENE NELLA 2°SETTIMANA DI CAMPIONAMENTO

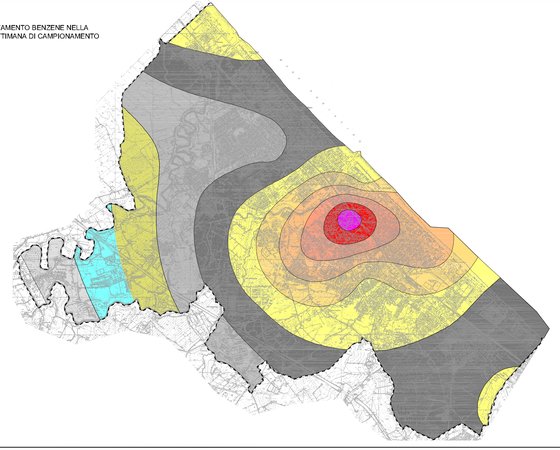

RILEVAMENTO TOLUENE NELLA 2°SETTIMANA DI CAMPIONAMENTO

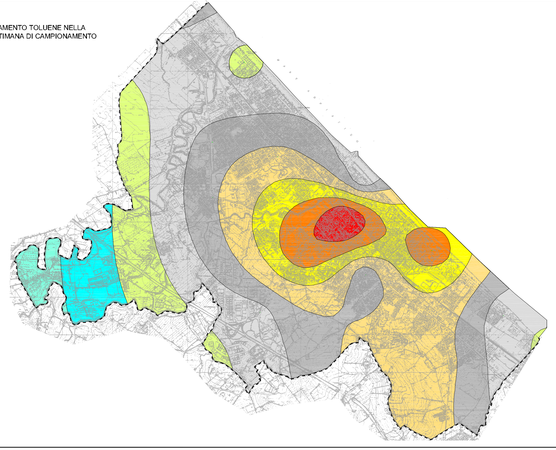

RILEVAMENTO XILOLI NELLA 2°SETTIMANA DI CAMPIONAMENTO

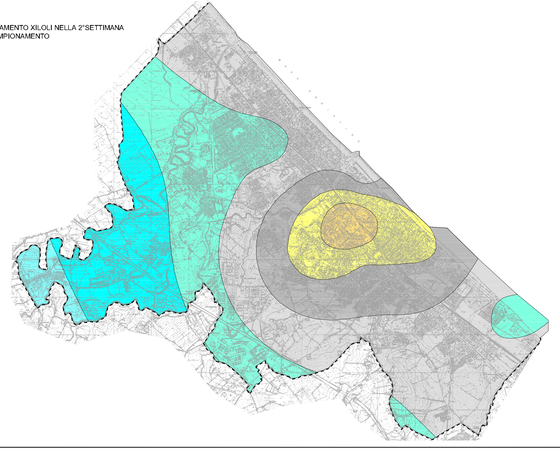

UFFICIO DI PIANO:

- Ing. Guglielmo Zaffagnini
- Avv. Linzo Cacciatori
- Arch. Daniele Mazza
- Dott. Maria Grazia Giannetti
- Geom. Delmo Tentoni
- Geom. Saul Matteo Saponi

COLLABORAZIONE:

- RESTITUZIONE GRAFICA E RICERCA DATI:

- Geom. Sara Innocenti
- Ing. Emanuele Lunardei
- Arch. Annalisa Schiano

- VALSAT:

Università degli studi di Bologna - Facoltà di Ingegneria
Dipartimento di Architettura e Pianificazione Territoriale
- Prof. Piero Secondini
- Ing. Simona Tondelli

- AREA SUG E VINCOLI ARTISTICI E STORICI:

Università degli Studi di Firenze - Facoltà di Architettura
Dipartimento di Progettazione dell'Architettura
- Prof. Loris Macoi

- GEOLOGO:

- Dott. Vannoni Fabio (GEOPROGET - Riccione)

- NORME TECNICHE DI ATTUAZIONE:

- Arch. Rudi Fallaci (TECNICODUE s.c.r.l. - Bologna)