Comune di Riccione

Provincia di Rimini

SETTORE URBANISTICA ED EDILIZIA PRIVATA

PSC

PIANO STRUTTURALE COMUNALE

QUADRO CONOSCITIVO

Tavole C: Sistema territoriale:

TAV. C.1.4.2 - BENI DEL PATRIMONIO IMMOBILIARE COMUNALE

ADOZIONE:	APPROVAZIONE:
Delibera di C.C. n. 30 del 8/04/2004	Delibera di C.C. n. 34 del 23/04/2007

Il Sindaco	Daniele Imola
L'Assessore all'Urbanistica	Loretta Villa
Il Segretario Generale	Francesco Saradino
Il Dirigente	Guglielmo Zaffagnini

Marzo 2007	Scala 1:10.000	Ufficio di Piano

UFFICIO DI PIANO:

- Ing. Guglielmo Zaffagnini
- Avv. Enzo Castellani
- Arch. Daniele Mazza
- Dott. Maria Grazia Giannetti
- Geom. Delmo Tentoni
- Geom. Saul Matteo Saporì

COLLABORAZIONE:

- RESTITUZIONE GRAFICA E RICERCA DATI:

- Geom. Sara Innocenti
- Ing. Emanuele Lunedei
- Arch. Annalisa Schiano

- VALSAT:

Università degli studi di Bologna - Facoltà di Ingegneria
Dipartimento di Architettura e Pianificazione Territoriale
- Prof. Piero Secondini
- Ing. Simona Tondelli

- AREA SUD E VINCOLI ARTISTICI E STORICI:

Università degli Studi di Firenze - Facoltà di Architettura
Dipartimento di Progettazione dell'Architettura
- Prof. Loris Macci

- GEOLOGO:

- Dott. Vannoni Fabio (GEOPROGET - Riccione)

- NORME TECNICHE DI ATTUAZIONE:

- Arch. Rudi Fallaci (TECNICOOP s.c.r.l. - Bologna)

REGIONE EMILIA-ROMAGNA - PROVINCIA DI RIMINI
4 2 I N 1 5
CARTA TECNICA REGIONALE IN NUMERICA
RILIEVO AEROFOTOGRAMMETRICO MARZO 2002
Sistema UTMs cartesiano datum WGS1984 - Prima Zona - Fuso N.33

LEGENDA

Confine comunale

TAV. A

INDIVIDUAZIONE SU BASE AEROFOTOGRAMMETRICA DEI DIRITTI DI PROPRIETA' E DI SUPERFICIE

- Proprietà del Comune di Riccione
- Diritto di superficie ceduto
- Diritto di servitù di passaggio
- Servitù elettrodotto
- Cessione parziale di diritto di comproprietà indivisa
- Aree di proprietà A.U.S.L. In uso al Comune di Riccione
- Aree di sedi stradali comunali ancora individuate in partita del C.T.

TAV. B

INDIVIDUAZIONE SU BASE CATASTALE DEI DIRITTI DI PROPRIETA' E DI SUPERFICIE

- Proprietà del Comune di Riccione
- Diritto di superficie ceduto
- Diritto di servitù di passaggio
- Servitù elettrodotto
- Cessione parziale di diritto di comproprietà indivisa
- Aree di proprietà A.U.S.L. In uso al Comune di Riccione
- Aree di sedi stradali comunali ancora individuate in partita del C.T.

TAV. A

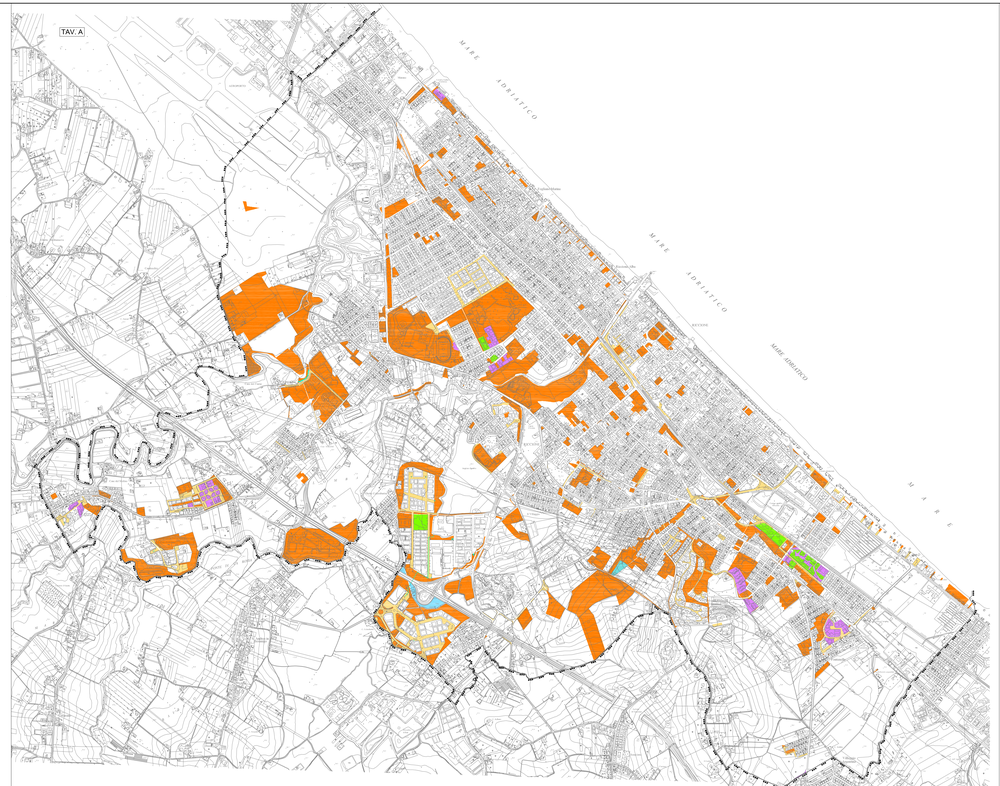
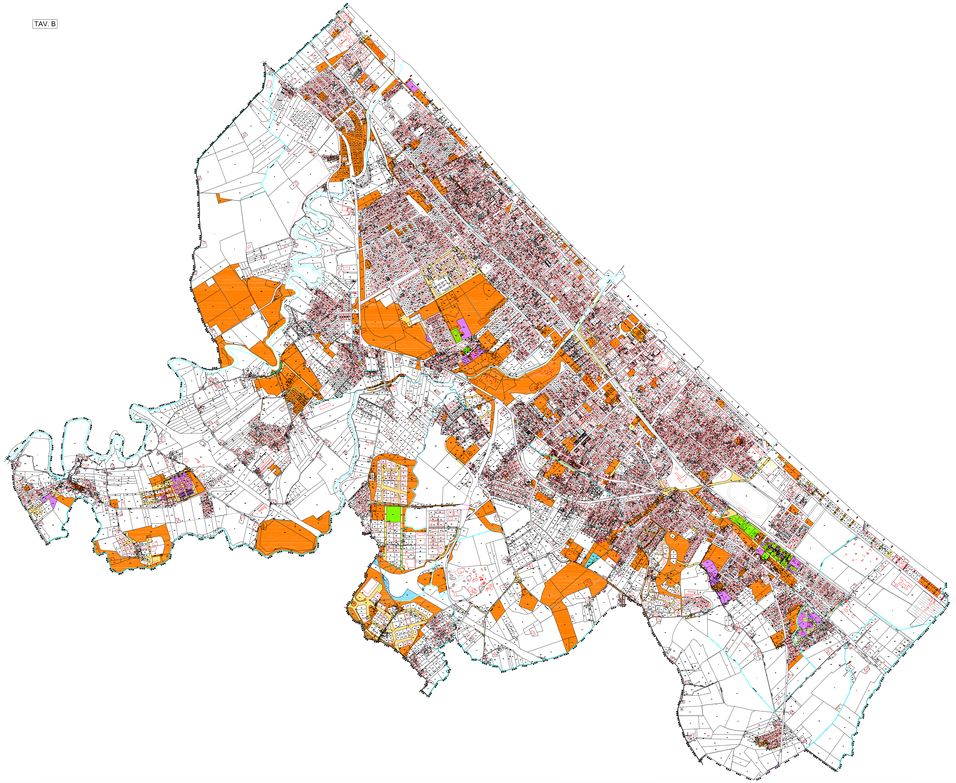
TAV. B