

Comune di Riccione

Provincia di Rimini



SETTORE URBANISTICA ED EDILIZIA PRIVATA

PSC

PIANO STRUTTURALE COMUNALE

QUADRO CONOSCITIVO

Tavole C: Sistema territoriale:

TAV.C.1.2.1- SISTEMA INSEDIATIVO STORICO

ADOZIONE:
Delibera di C.C. n. 30 del 8/04/2004

APPROVAZIONE:
Delibera di C.C. n. 34 del 23/04/2007

Il Sindaco	Daniele Imola
L'Assessore all'Urbanistica	Loretta Villa
Il Segretario Generale	Francesco Saracino
Il Dirigente	Guglielmo Zaffagnini

Marzo 2007	Scala 1:10.000	Ufficio di Piano
------------	----------------	------------------

LEGENDA



Confine comunale

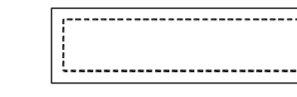

Tessuti urbani di antica formazione di interesse culturale e ambientale;

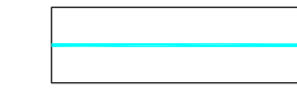

Ambito "CITTA' DELLE COLONIE" (art. 32 bis, P.T.C.P.).

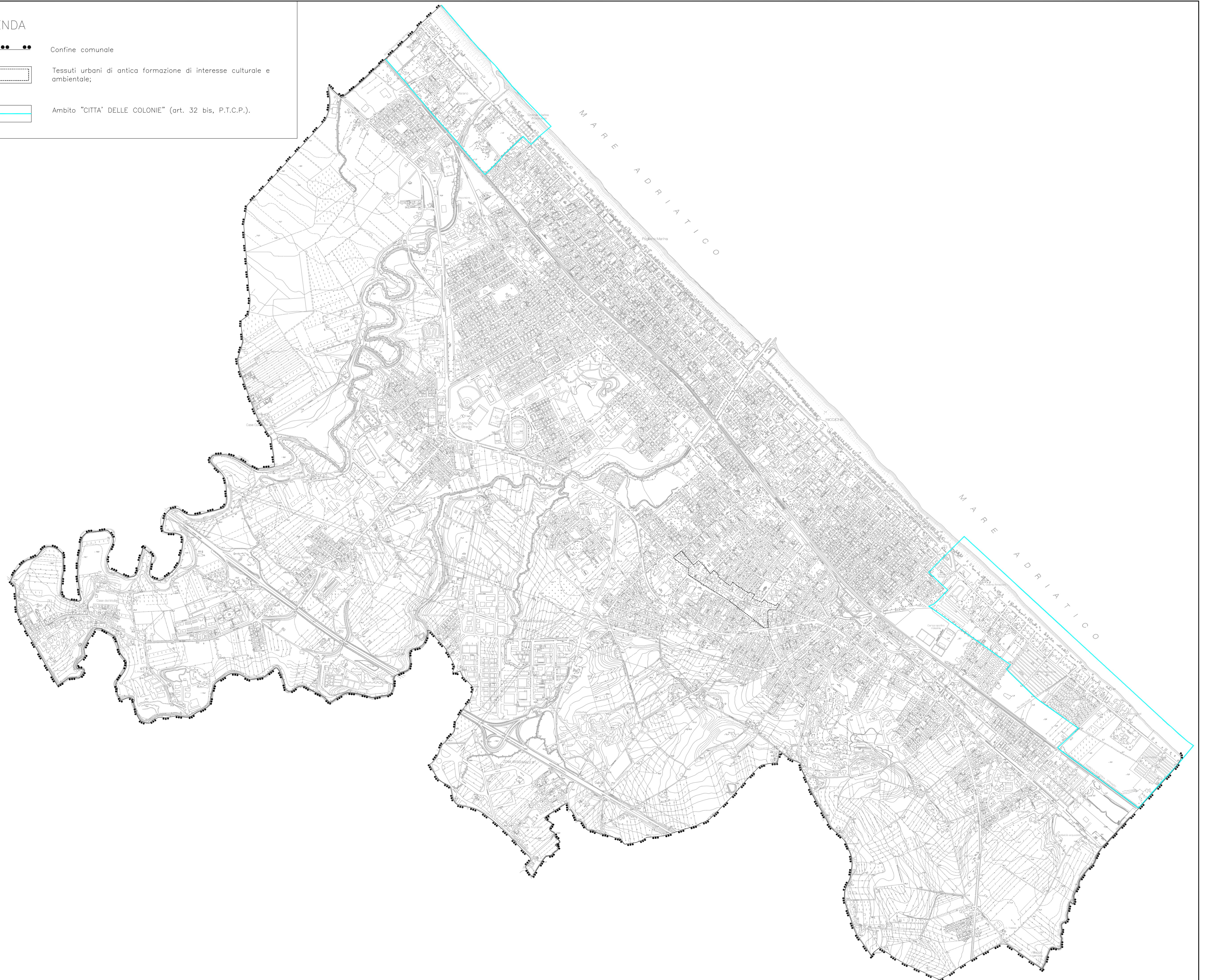

UFFICIO DI PIANO:

- Ing. Guglielmo Zaffagnini
- Avv. Enzo Castellani
- Arch. Daniele Mazza
- Dott. Maria Grazia Giannetti
- Geom. Delmo Tentoni
- Geom. Saul Matteo Saponi

COLLABORAZIONI:

- RESTITUZIONE GRAFICA E RICERCA DATI:

- Geom. Sara Innocenti
- Ing. Emanuele Lunedi
- Arch. Annalisa Schiano

- VALSAT:

- Università degli studi di Bologna - Facoltà di Ingegneria
Dipartimento di Architettura e Pianificazione Territoriale
- Prof. Piero Secondini
- Ing. Simona Tondelli

- AREA SUD E VINCOLI ARTISTICI E STORICI:

- Università degli Studi di Firenze - Facoltà di Architettura
Dipartimento di Progettazione dell'Architettura
- Prof. Loris Macci

- GEOLOGO:

- Dott. Vannoni Fabio (GEOPROGET - Riccione)

- NORME TECNICHE DI ATTUAZIONE:

- Arch. Rudi Fallaci (TECNICOOP s.c.r.l. - Bologna)