

Comune di Riccione

Provincia di Rimini



SETTORE URBANISTICA ED EDILIZIA PRIVATA

PSC

PIANO STRUTTURALE COMUNALE

QUADRO CONOSCITIVO

Tavole A: Sistema economico e sociale:

TAV. A2 - CRESCITA URBANA

ADOZIONE:
Delibera di C.C. n. 30 del 8/04/2004

APPROVAZIONE:
Delibera di C.C. n. 34 del 23/04/2007

Il Sindaco	Daniele Imola
L'Assessore all'Urbanistica	Loretta Villa
Il Segretario Generale	Francesco Saracino
Il Dirigente	Guglielmo Zaffagnini

Marzo 2007	Scala 1:10.000	Ufficio di Piano
------------	----------------	------------------

LEGENDA

- ●●● ●● Confine comunale
- Perimetro Urbanizzato al 1813 (Catasto Pontificio)
- Viabilità esistente al 1813 (Catasto Pontificio)
- Perimetro Urbanizzato al 1894 (IGM Primo Impianto)
- Viabilità esistente al 1894 (IGM Primo Impianto)
- Perimetro Urbanizzato al 1912 (Mappa Catastale 1912)
- Viabilità esistente al 1912 (Mappa Catastale 1912)
- Perimetro Urbanizzato al 1948 (IGM)
- Viabilità esistente al 1948 (IGM)
- Perimetro Urbanizzato al 1957 (Aggiornamento al 1957)
- Viabilità esistente al 1957 (Aggiornamento al 1957)
- Perimetro Urbanizzato al 1972 (Aggiornamento al 1972)
- Viabilità esistente al 1972 (Aggiornamento al 1972)
- Perimetro Urbanizzato al 1985 (Aggiornamento al 1985)
- Viabilità esistente al 1985 (Aggiornamento al 1985)
- Perimetro Urbanizzato al 1995
- Viabilità esistente al 1995
- Perimetro Urbanizzato al 2002
- Viabilità esistente al 2002

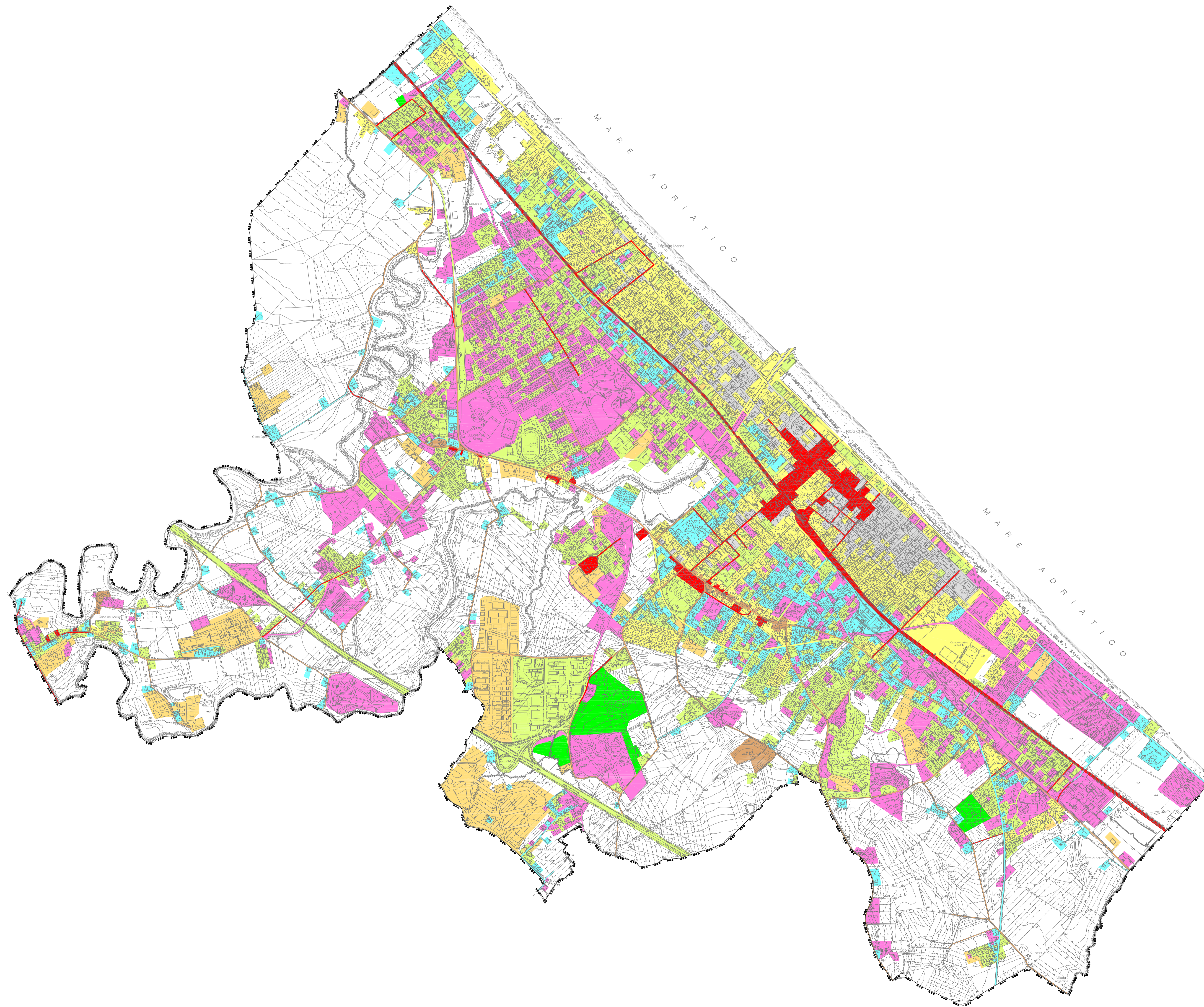

UFFICIO DI PIANO:

- Ing. Guglielmo Zaffagnini
- Avv. Enzo Castellani
- Arch. Daniele Mazza
- Dott. Maria Grazia Giannetti
- Geom. Delmo Tentoni
- Geom. Saul Matteo Saponi

COLLABORAZIONI:

- RESTITUZIONE GRAFICA E RICERCA DATI:

- Geom. Sara Innocenti
- Ing. Emanuele Lunedi
- Arch. Annalisa Schiano

- VALSAT:

- Università degli studi di Bologna - Facoltà di Ingegneria
Dipartimento di Architettura e Pianificazione Territoriale
- Prof. Piero Secondini
- Ing. Simona Tondelli

- AREA SUD E VINCOLI ARTISTICI E STORICI:

- Università degli Studi di Firenze - Facoltà di Architettura
Dipartimento di Progettazione dell'Architettura
- Prof. Loris Macchi

- GEOLOGO:

- Dott. Vannoni Fabio (GEOPROGET - Riccione)

- NORME TECNICHE DI ATTUAZIONE:

- Arch. Rudi Fallaci (TECNICOOP s.c.r.l. - Bologna)