Comune di Riccione

Provincia di Rimini

SETTORE URBANISTICA-S.I.T.-PROGETTI SPECIALI

PIANO PARTICOLAREGGIATO DELL'ARENILE
-III° VARIANTE 2012-
Approvazione

ELABORATO N°13A

SOTTOAMBITO DELLA MARINA
COMPARTO 2 "LUNGOMARE DEI GIARDINI"
LIVELLO SEMINTERRATO

ADOZIONE:	APPROVAZIONE:
Delibera di C.C. n. 33 del 19-05-2011	Delibera di C.C. n. 44 del 06-08-2012

Il Sindaco:	Massimo Pironi
L'Assessore Urbanistica:	Maurizio Pruccoli
Il Segretario Generale:	Lia Piraccini
Il Dirigente:	Baldino Gaddi

COORDINATORE E PROGETTISTA:	Arch. Mirna Bertuccini
COLLABORATORI:	Arch. Annalisa Schiano Segr. Amm. Loredana Raffaelli
SUPPORTO INFORMATICO:	Arch. Annalisa Schiano Geom. Sara Innocenti

scala 1:500

LEGENDA

- CONCESS RILIEVO STATO DI FATTO DEL 16/12/02
  Aggiornamento al 31/07/2011 relativamente alle aree pubbliche del Lungomare dei Giardini e Piazzale San Martino con carattere indicativo
- 🟥 CONFINE DEMANIALE (su base catastale aggiornata)
- ▨ SPIAGGE LIBERE
- PROGETTO CABINE SEMINTERRATE
- PROGETTO LIVELLO PASSEGGIATA
- ▨ PREVISIONE DI DOTAZIONI TERRITORIALI DA PSC

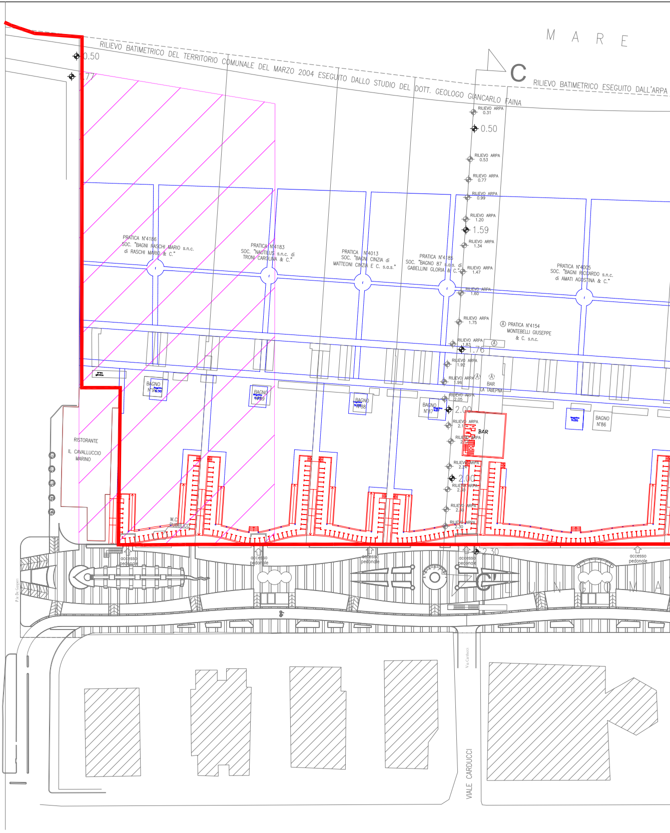
M A R E
RILIEVO BATIMETRICO DEL TERRITORIO COMUNALE DEL MARZO 2004 ESEGUITO DALLO STUDIO DEL DOTT. GEOLOGO GIANCARLO FAINA
C
RILIEVO BATIMETRICO ESEGUITO DALL'ARPA
0.50
0.77
RILIEVO ARPA 0.31
0.50
RILIEVO ARPA 0.53
RILIEVO ARPA 0.77
RILIEVO ARPA 0.99
RILIEVO ARPA 1.20
1.59
RILIEVO ARPA 1.34
RILIEVO ARPA 1.47
RILIEVO ARPA 1.60
RILIEVO ARPA 1.75
RILIEVO ARPA 1.83
1.76
RILIEVO ARPA 1.92
RILIEVO ARPA 1.96
RILIEVO ARPA 2.05
2.00
RILIEVO ARPA 2.17
RILIEVO ARPA 2.17
RILIEVO ARPA 2.24
2.00
RILIEVO ARPA 2.30
RILIEVO ARPA 2.30
RILIEVO ARPA 2.30
2.30
PRATICA N°4186 SOC. "BAGNI RASCHI MARIO s.n.c. di RASCHI MARIO & C."
PRATICA N°4183 SOC. "NAUTILUS s.n.c. di TRONI CAROLINA & C."
PRATICA N°4013 SOC. "BAGNI CINZIA di MATTEONI CINZIA E C. s.a.s."
PRATICA N°4185 SOC. "BAGNO 87 s.a.s. di GABELLINI GLORIA & C."
PRATICA N°4005 SOC. "BAGNI RICCARDO s.n.c. di AMATI AGOSTINA & C."
Ⓐ PRATICA N°4154 MONTEBELLI GIUSEPPE & C. s.n.c.
Ⓐ
Ⓐ
Ⓐ
BAR LA TABERNA
area giochi
BAGNO N°90
BAGNO N°89
BAGNO N°88
BAGNO N°87
BAGNO N°86
BAR
RISTORANTE IL CAVALLUCCIO MARINO
W.C. PUBBLICO
accesso pedonale
accesso pedonale
accesso pedonale
accesso pedonale
accesso pedonale
C'
L U N G O M A
P.le Dei Giardini
Via Carducci
VIALE CARDUCCI

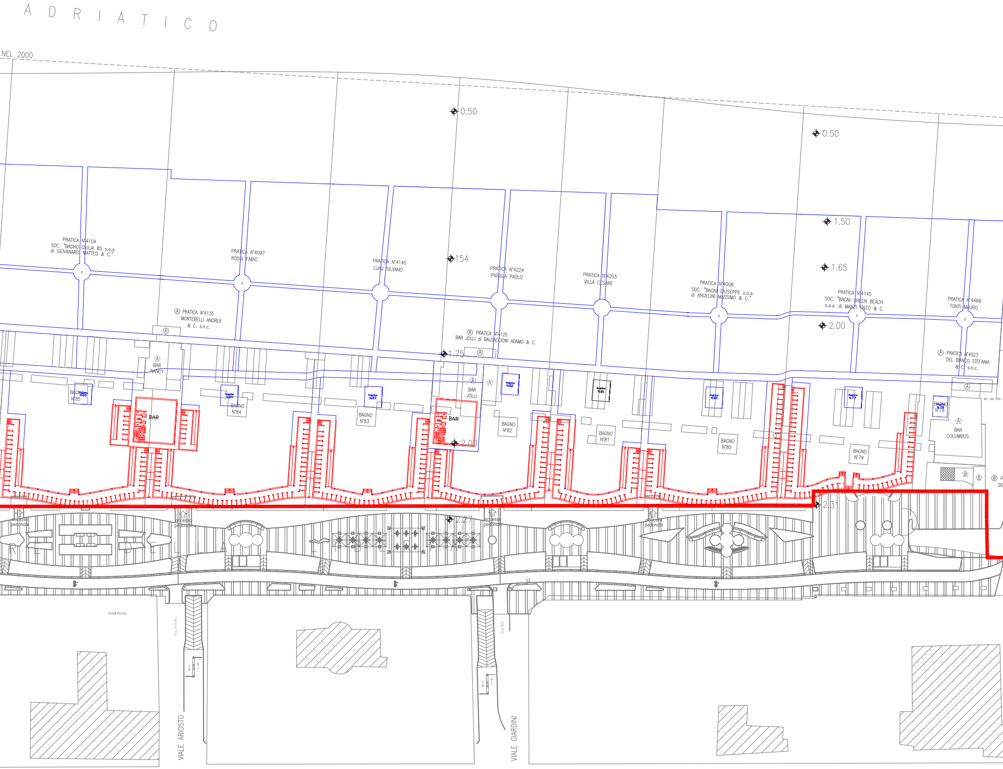
A D R I A T I C O
NEL 2000
0.50
0.50
1.50
PRATICA N°4104
SOC. "BAGNO GIULIA 85 s.a.s.
di GIOVANARDI MATTEO & C."
PRATICA N°4097
ROSSI FABIO
PRATICA N°4140
LUIGI SILVANO
154
PRATICA N°4224
PIOGGIA PAOLO
PRATICA N°4203
VILLA CESARE
PRATICA N°4008
SOC. "BAGNI GIUSEPPE s.a.s.
di ANGELINI MASSIMO & C."
1.65
PRATICA N°4145
SOC. "BAGNI GREEN BEACH
s.a.s. di MANZI ENZO & C.
PRATICA N°4466
TONTI MAURO
2.00
Ⓐ PRATICA N°4135
MONTEBELLI ANDREA
& C. s.n.c.
Ⓐ PRATICA N°4125
BAR JOLLI di BALDACCIONI ADAMO & C.
1.75
Ⓐ PRATICA N°4023
DEL BIANCO STEFANIA
& C. s.n.c.
Ⓐ
Ⓐ
BAR
NANCY
BAGNO
N°85
bagnino
N.85
BAR
bagnino
N.84
BAGNO
N°84
bagnino
N.83
BAGNO
N°83
Ⓐ
BAR
JOLLI
Ⓐ
bagnino
N.82
BAR
2.00
BAGNO
N°82
bagnino
N.81
BAGNO
N°81
bagnino
N.80
BAGNO
N°80
bagnino
N.79
BAGNO
N°79
BAGNO
N°78
bagnino
N.78
Ⓐ
Ⓐ
BAR
COLUMBUS
Ⓑ
Ⓑ
Ⓑ P
SIG
2.31
accesso
pedonale
accesso
pedonale
2.27
accesso
pedonale
accesso
pedonale
R E D E L L A L I B E R T A
Hotel Roma
Via Ariosto
VIALE ARIOSTO
Giardini
VIALE GIARDINI

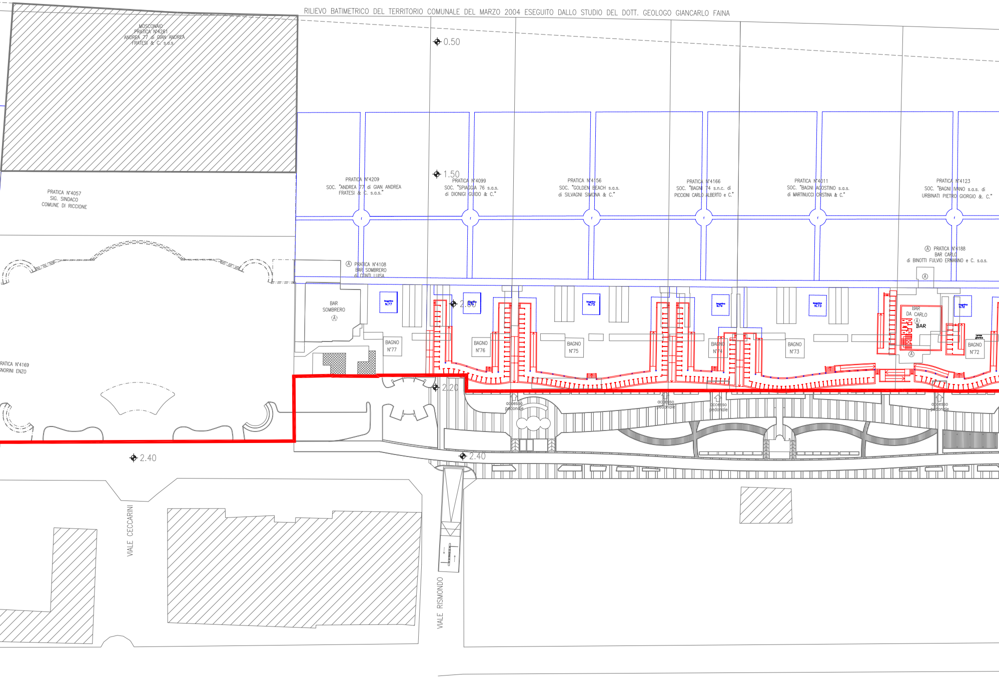
RILIEVO BATIMETRICO DEL TERRITORIO COMUNALE DEL MARZO 2004 ESEGUITO DALLO STUDIO DEL DOTT. GEOLOGO GIANCARLO FAINA
MOSCONAIO
PRATICA N°4261
ANDREA 77 di GIAN ANDREA
FRATESI & C. s.a.s
0.50
1.50
PRATICA N°4057
SIG. SINDACO
COMUNE DI RICCIONE
PRATICA N°4209
SOC. "ANDREA 77 di GIAN ANDREA
FRATESI & C. s.a.s."
PRATICA N°4099
SOC. "SPIAGGIA 76 s.a.s.
di DIONIGI GUIDO & C."
PRATICA N°4156
SOC. "GOLDEN BEACH s.a.s.
di SILVAGNI SIMONA & C."
PRATICA N°4166
SOC. "BAGNI 74 s.n.c. di
PICCIONI CARLO ALBERTO e C."
PRATICA N°4011
SOC. "BAGNI AGOSTINO s.a.s.
di MARTINUCCI CRISTINA & C."
PRATICA N°4123
SOC. "BAGNI IVANO s.a.s. di
URBINATI PIETRO GIORGIO &. C."
Ⓐ PRATICA N°4108
BAR SOMBRERO
di CONTI LUISA
Ⓐ PRATICA N°4188
BAR CARLO
di BINOTTI FULVIO ERMANNO e C. s.a.s.
BAR
SOMBRERO
Ⓐ
bagnino N.77
2.00
bagnino N.76
bagnino N.75
bagnino N.74
bagnino N.73
bagnino N.72
BAR
DA CARLO
Ⓐ
BAR
Ⓐ
BAGNO N°77
BAGNO N°76
BAGNO N°75
BAGNO N°74
BAGNO N°73
BAGNO N°72
RATICA N°4169
NORINI ENZO
2.20
accesso pedonale
accesso pedonale
accesso pedonale
accesso pedonale
2.40
2.40
VIALE CECCARINI
VIALE RISMONDO

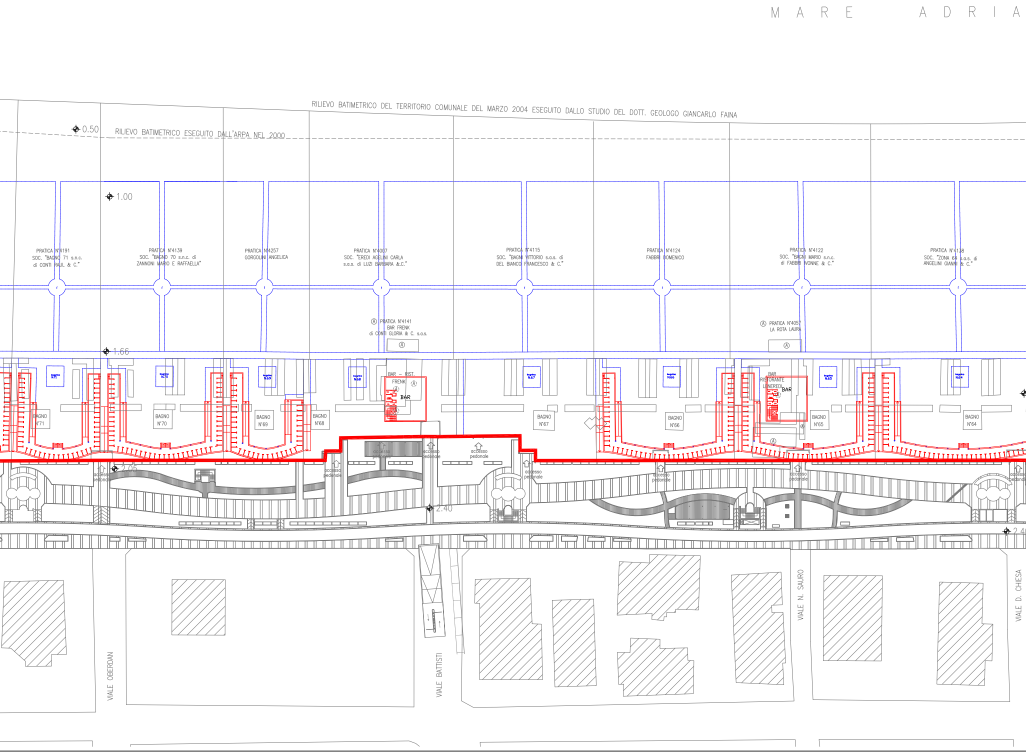
M A R E A D R I A
RILIEVO BATIMETRICO DEL TERRITORIO COMUNALE DEL MARZO 2004 ESEGUITO DALLO STUDIO DEL DOTT. GEOLOGO GIANCARLO FAINA
0.50
RILIEVO BATIMETRICO ESEGUITO DALL'ARPA NEL 2000
1.00
PRATICA N°4191
SOC. "BAGNO 71 s.n.c.
di CONTI RAUL & C."
PRATICA N°4139
SOC. "BAGNO 70 s.n.c. di
ZANNONI MARIO E RAFFAELLA"
PRATICA N°4257
GORGOLINI ANGELICA
PRATICA N°4007
SOC. "EREDI AGELINI CARLA
s.a.s. di LUZI BARBARA &.C."
PRATICA N°4115
SOC. "BAGNI VITTORIO s.a.s. di
DEL BIANCO FRANCESCO & C."
PRATICA N°4124
FABBRI DOMENICO
PRATICA N°4122
SOC. "BAGNI MARIO s.n.c.
di FABBRI IVONNE & C."
PRATICA N°4138
SOC. "ZONA 64 s.a.s. di
ANGELINI GIANNI & C."
Ⓐ PRATICA N°4141
BAR FRENK
di CONTI GLORIA & C. s.a.s.
Ⓐ PRATICA N°4057
LA ROTA LAURA
Ⓐ
1.66
bagnino N.71
bagnino N.70
bagnino N.69
bagnino N.68
bagnino N.67
bagnino N.66
bagnino N.65
bagnino N.64
BAR - RIST.
FRENK
BAR
BAR
RISTORANTE
LONEREDI
BAR
BAGNO N°71
BAGNO N°70
BAGNO N°69
BAGNO N°68
BAGNO N°67
BAGNO N°66
BAGNO N°65
BAGNO N°64
accesso pedonale
2.05
2.40
2.4
VIALE OBERDAN
VIALE BATTISTI
VIALE N. SAURO
VIALE D. CHIESA

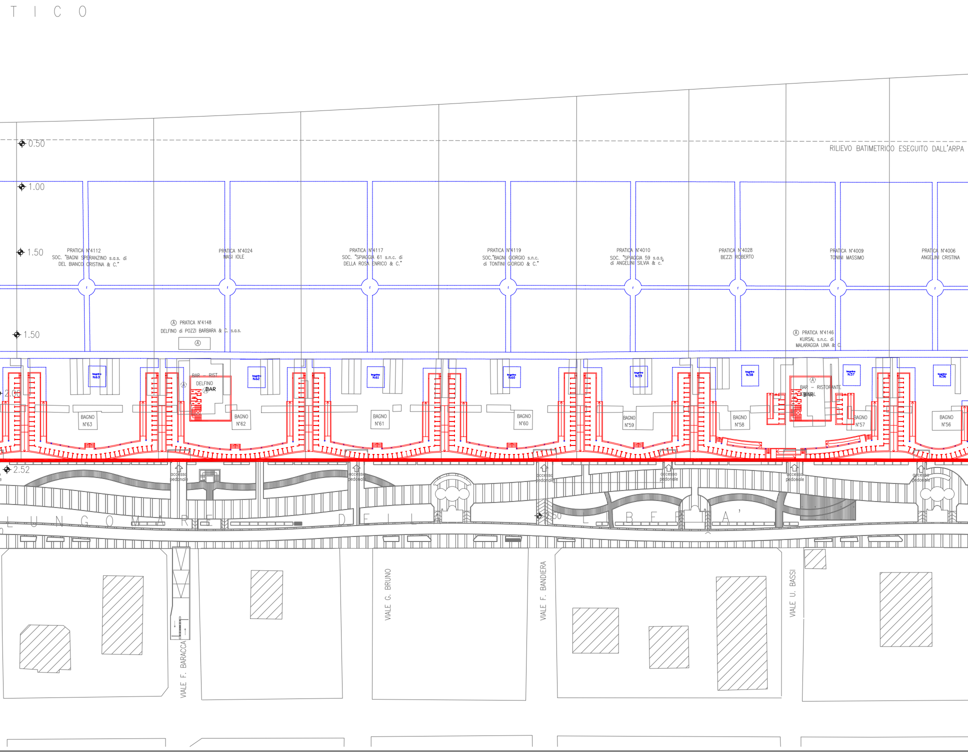

T I C O
0.50
RILIEVO BATIMETRICO ESEGUITO DALL'ARPA
1.00
1.50
PRATICA N°4112
SOC. "BAGNI SPERANZINO s.a.s. di
DEL BIANCO CRISTINA & C."
PRATICA N°4024
MASI IOLE
PRATICA N°4117
SOC. "SPIAGGIA 61 s.n.c. di
DELLA ROSA ENRICO & C."
PRATICA N°4119
SOC."BAGNI GIORGIO s.n.c.
di TONTINI GIORGIO & C."
PRATICA N°4010
SOC. "SPIAGGIA 59 s.a.s.
di ANGELINI SILVIA & c."
PRATICA N°4028
BEZZI ROBERTO
PRATICA N°4009
TONINI MASSIMO
PRATICA N°4006
ANGELINI CRISTINA
1.50
Ⓐ PRATICA N°4148
DELFINO di POZZI BARBARA & C. s.a.s.
Ⓐ
Ⓐ PRATICA N°4146
KURSAL s.n.c. di
MALARAGGIA LINA & C
2.00
bagnino N.63
BAR – RIST.
DELFINO
Ⓐ
BAR
bagnino N.62
bagnino N.61
bagnino N.60
bagnino N.59
bagnino N.58
Ⓐ
BAR – RISTORANTE
KURSAL
BAR
bagnino N.57
bagnino N.56
BAGNO N°63
BAGNO N°62
BAGNO N°61
BAGNO N°60
BAGNO N°59
BAGNO N°58
BAGNO N°57
BAGNO N°56
2.52
accesso pedonale
accesso pedonale
accesso pedonale
accesso pedonale
accesso pedonale
accesso pedonale
2.50
LUNGOMARE DELLA LIBERTA'
VIALE F. BARACCA
VIALE G. BRUNO
VIALE F. BANDIERA
VIALE U. BASSI

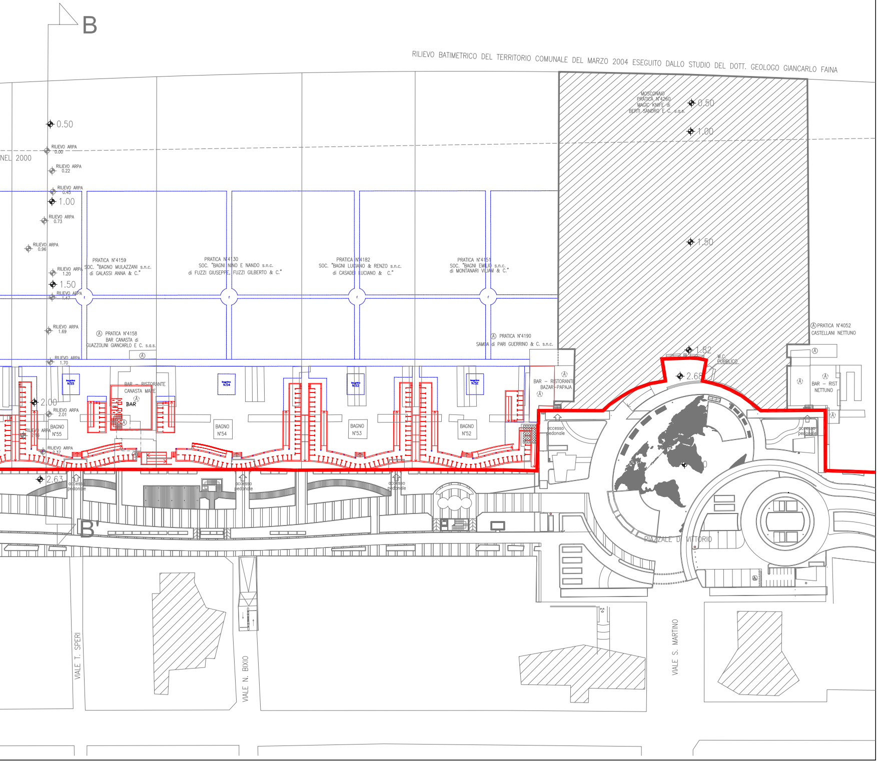
B
RILIEVO BATIMETRICO DEL TERRITORIO COMUNALE DEL MARZO 2004 ESEGUITO DALLO STUDIO DEL DOTT. GEOLOGO GIANCARLO FAINA
NEL 2000
0.50
RILIEVO ARPA 0.00
RILIEVO ARPA 0.22
RILIEVO ARPA 0.45
1.00
RILIEVO ARPA 0.73
RILIEVO ARPA 0.96
RILIEVO ARPA 1.20
1.50
RILIEVO ARPA 1.47
RILIEVO ARPA 1.69
RILIEVO ARPA 1.70
2.00
RILIEVO ARPA 2.01
RILIEVO ARPA 2.16
RILIEVO ARPA 2.37
2.63
PRATICA N°4159 SOC. "BAGNO MULAZZANI s.n.c. di GALASSI ANNA & C."
PRATICA N°4130 SOC. "BAGNI NINO E NANDO s.n.c. di FUZZI GIUSEPPE, FUZZI GILBERTO & C."
PRATICA N°4182 SOC. "BAGNI LUCIANO & RENZO s.n.c. di CASADEI LUCIANO & C."
PRATICA N°4151 SOC. "BAGNI EMILIO s.n.c. di MONTANARI VILIAM & C."
Ⓐ PRATICA N°4158 BAR CANASTA di GUAZZOLINI GIANCARLO E C. s.a.s.
Ⓐ PRATICA N°4190 SAMGA di PARI GUERRINO & C. s.n.c.
MOSCONAIO PRATICA N°4260 MAGIC KNIFE di BERTI SANDRO E C. s.a.s.
0.50
1.00
1.50
1.82
2.68
W.C. PUBBLICO
Ⓐ PRATICA N°4052 CASTELLANI NETTUNO
BAR – RIST NETTUNO
BAR – RISTORANTE CANASTA MARE
BAR
BAR – RISTORANTE BAZAR–PAPAJA
N55
N.54
N53
N.52
BAGNO N°55
BAGNO N°54
BAGNO N°53
BAGNO N°52
accesso pedonale
accesso pedonale
accesso pedonale
accesso pedonale
accesso pedonale
B'
PIAZZALE D. VITTORIO
VIALE T. SPERI
VIALE N. BIXIO
VIALE S. MARTINO