

**Agenzia del Territorio
CATASTO FABBRICATI
Ufficio Provinciale di
Rimini**

Dichiarazione protocollo n. RN0113664 del 23/09/2010

Planimetria di u.i.u. in Comune di Riccione

Giardino Luigi Longo

civ. 2

Identificativi Catastali:

Sezione:

Foglio: 11

Particella: 3405

Subalterno:

Compilata da:

Montanari Stefano

Iscritto all'albo:

Geometri

Prov. Rimini

N. 881

Scheda n. 1

Scala 1:200

Parco Pubblico L. Longo

LATO VIALE GIARDINI

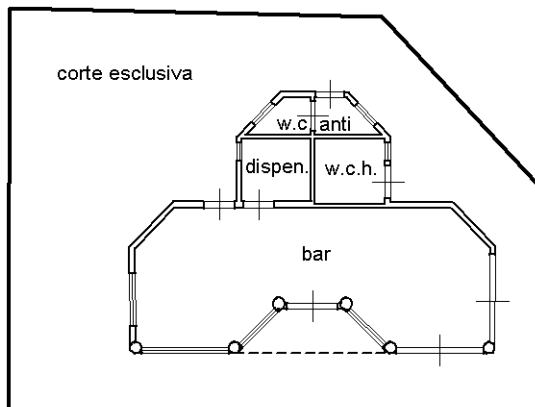

LATO VIALE ARIOSTO



FRONTE VIALE MILANO



PIANO TERRA H=3.00

ORIENTAMENTO

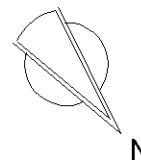

Ultima planimetria in atti

Catasto dei Fabbricati - Situazione al 16/10/2023 - Comune di RICCIONE(H274) - < Foglio 11 - Particella 3405 - Subalterno >
VIA GIARDINO LONGO LUIGI n. 2 Piano T