

COMUNE DI RICCIONE

PROVINCIA DI RIMINI

info@
rcfstudio.com

PROPOSTA DI ACCORDO OPERATIVO COSTITUENTE
"MANIFESTAZIONE DI INTERESSE"-Via D'Annunzio-.

Proprieta': SAVIOLI LUCIANO - SAVIOLI MAURIZIO - SAVIOLI CRISTIANO

Firme Proprietari :

SAVIOLI LUCIANO

SAVIOLI MAURIZIO

SAVIOLI CRISTIANO

Timbri Ufficio Referti Urbanistica

Timbro e Firma Progettisti



Timbri Commissione Edilizia

TAVOLA RENDER

ELABORATO

OGGETTO Planivolumetrico e vista mare-monte

SCALA varia

DATA 17.05.2018

RESPONSABILE DI PROGETTO
Arch. Alessandro Franco

1/1

RCF & PARTNERS
ARCHITETTURA INGEGNERIA

STUDIO
RATTINI
CLEMENTI
FRANCO

47838 RICCIONE - ITALIA C.so F.lli Cervi 51 - Tel/Fax 0541/605464-604980

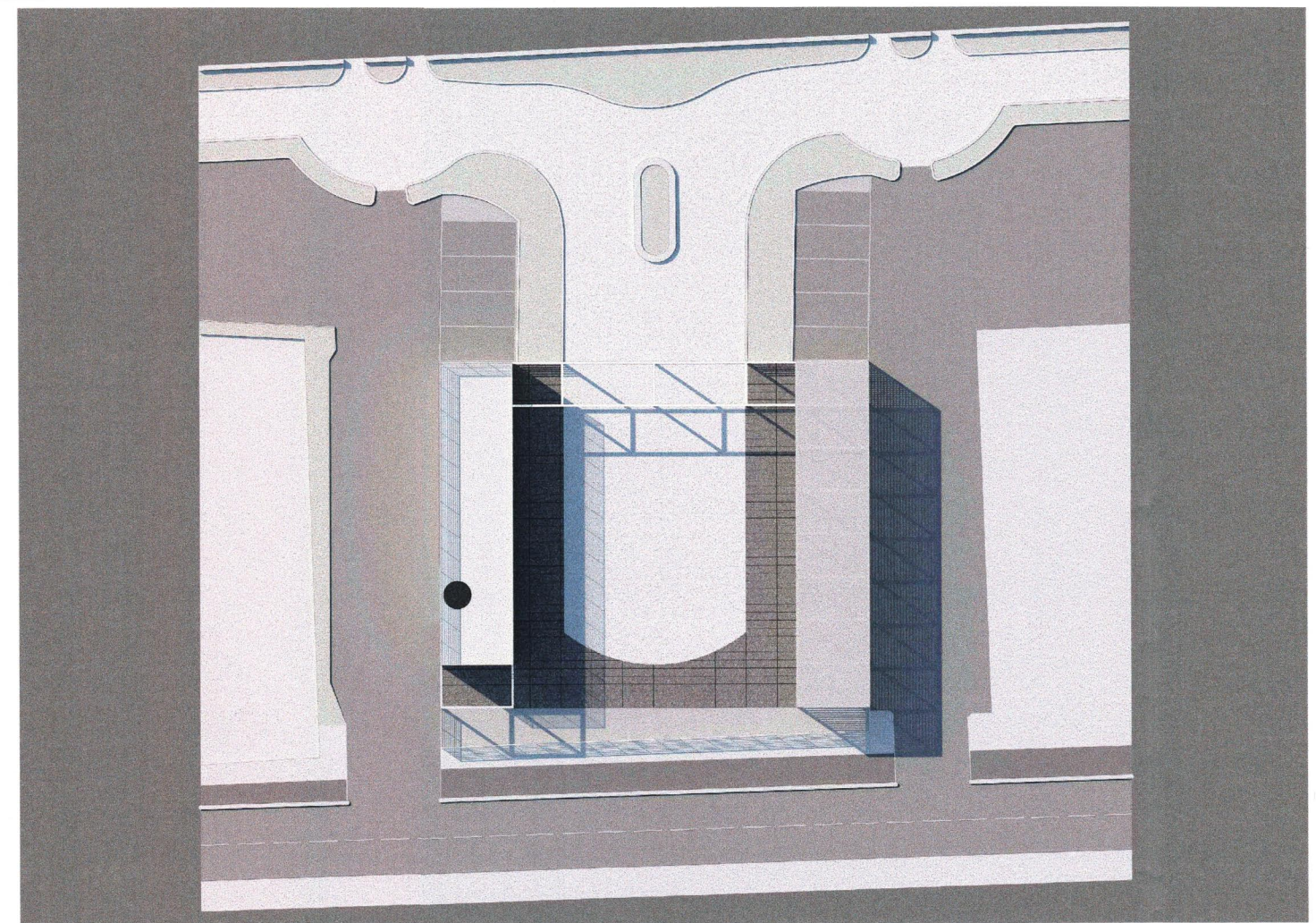

planivolumetrico

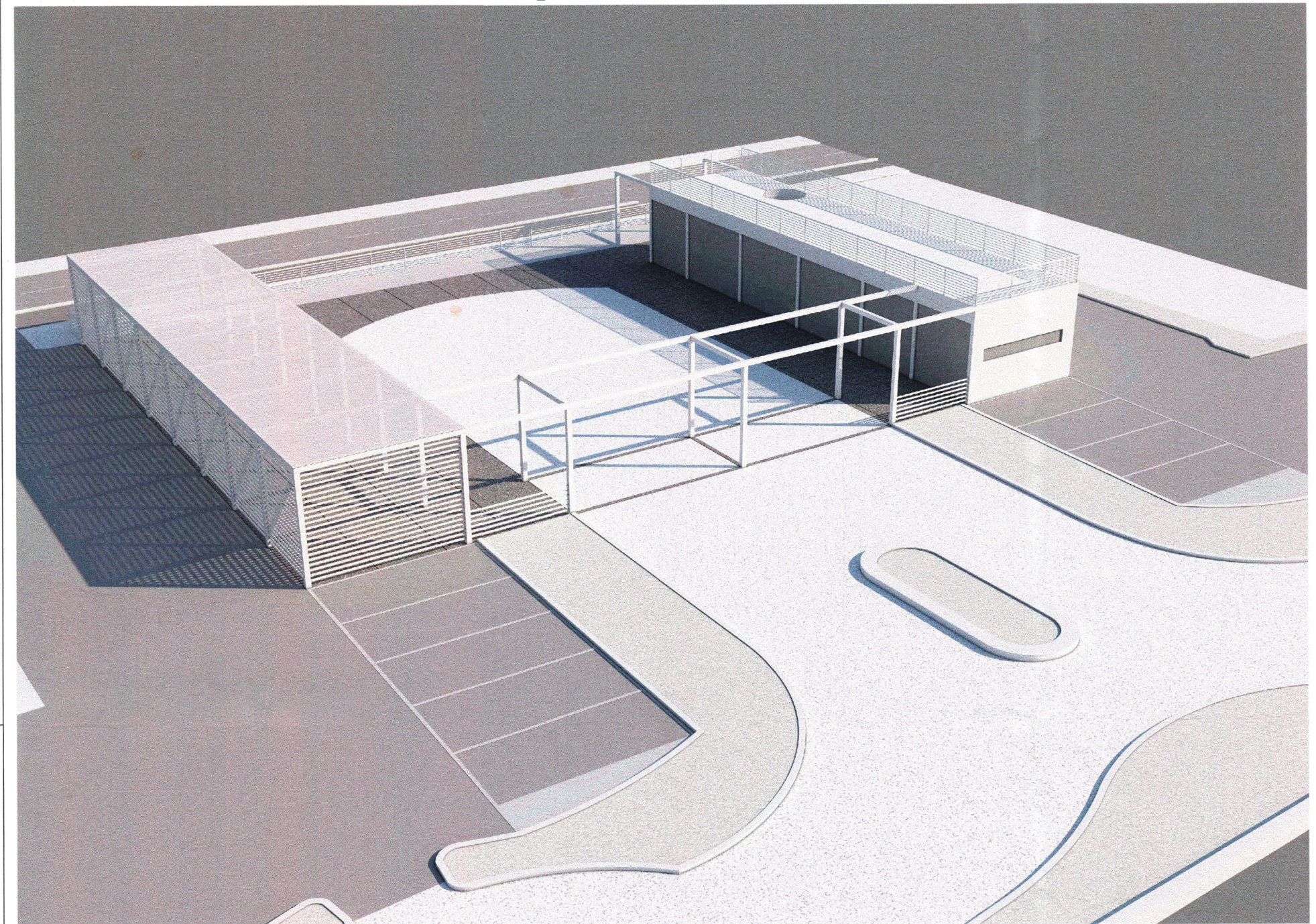

vista mare-monte